

1. 事業説明シート

<p>事業名</p>	<p>道路事業 [国道橋りょう修繕事業 (国補)]</p>	<p>事業箇所</p>	<p>笛吹市石和町東高橋～河内</p>	<p>地区名</p>	<p>国道140号 (東高橋～誠心幼稚園入口)</p>	<p>事業主体</p>	<p>山梨県</p>
<p>(1) 事業の概要</p> <p>①課題・背景 国道140号は、埼玉県熊谷市を起点とし南巨摩郡富士川町を終点とする延長約220kmの一般国道であり、第一次緊急輸送道路に指定されている。付近には笛吹市立富士見小学校があるが、現道に歩道はなく、児童は狭い路肩を通行しており、非常に危険な状況であるため、令和3年度には歩道設置事業に着手する予定である。こうした中で本区間の無電柱化を行い緊急輸送路としての災害時の役割を担うため電線共同溝の整備が必要となっている。</p> <p>②整備目標・効果</p> <p>□主要目標 ○都市災害防止 緊急輸送路の指定 有 (第一次緊急輸送路) 自動車交通量 6,726台/12h(H27セナ) > 3,428台/12h(平日)以上※ 他事業との連携 有 (歩道設置事業と一体施工) ※評価基準値</p> <p>□副次目標 ○歩行者等の安全性の確保 歩行者・自転車交通量 34人台/12h(H27セナ) < 93人台/12h(平日)以上※ 自動車交通量 6,726台/12h(H27セナ) > 3,428台/12h(平日)以上※ 通学路の指定 指定あり 現況の歩道幅員 0m < 1.4m ※評価基準値</p> <p>□副次効果 ○被災時の被害波及の防止 (緊急輸送道路の整備) ○ライフラインの強化 (電線共同溝による統合整備) ○緊急時の避難・救助機能の確保 (緊急輸送道路の整備)</p>				<p>(3) 事業の妥当性評価</p> <p>①公共関与の妥当性 (行政が行うべき事業か) <input type="radio"/> 妥当 <input type="radio"/> 妥当でない</p> <p>②事業執行主体の妥当性 (県が行うべきか) <input type="radio"/> 妥当 <input type="radio"/> 妥当でない</p> <p>③経済妥当性 <input type="radio"/> 妥当 <input type="radio"/> 妥当でない 電線共同溝事業であり、費用便益の算出規定が無いため不算出。</p> <p>④事業実施・規模の妥当性 <input type="radio"/> 妥当 <input type="radio"/> 妥当でない 同時施工となる歩道設置事業に合わせて施工するものであり、効果的な事業規模である。</p> <p>⑤整備手法の有効性 <input type="radio"/> 妥当 <input type="radio"/> 妥当でない 歩道設置事業に合わせて施工するため最も妥当な計画である。</p> <p>⑥環境負荷等への配慮 <input type="radio"/> 妥当 <input type="radio"/> 妥当でない 現道工事であり、自然環境への負荷は最小限である。</p> <p>⑦事業計画の熟度 <input type="radio"/> 妥当 <input type="radio"/> 妥当でない 歩道設置事業と一体整備であり、地元の本計画への認知度、理解度は高い。</p> <p style="text-align: center;">総合評価 [貢献度ランク: a]</p>			
<p>(2) 整備内容</p> <p>①整備内容 電線共同溝 L=1,320m (道路延長L=660m)</p> <p>②着手年度 令和3年度 ③完成見込年度 令和12年度</p> <p>④総事業費 約820百万円 (国費451百万円(5.50/10)、県費369百万円(4.50/10))</p> <p>⑤年度別の整備内容 (事業費) 令和3～4年度 電線共同溝詳細設計 30 百万円 令和5～12年度 電線共同溝工事・連系・引き込み 790 百万円 ※記載内容は見込みであり、確定したものではありません。</p> <p>⑥既整備内容・期間・事業費</p> <ul style="list-style-type: none"> 国道140号 (東高橋～誠心幼稚園入口) 歩道設置L=340m 事業期間: R3～R10 事業費: 約8.8億円 国道140号 (東高橋交差点) 交差点改良 1箇所 事業期間: H8～H15 事業費: 5億円 国道140号 (井戸交差点) 交差点改良 1箇所 事業期間: H17～H25 事業費: 6億円 国道140号 (誠心幼稚園入口交差点) 交差点改良 1箇所 事業期間: H18～H25 事業費: 3億円 国道140号 (河内～井戸) 歩道設置L=380m 事業期間: H28～R3 (予定) 事業費: 約7億円 				<p>(4) 事業位置図等</p>			

2. 添付資料シート

【平面図】

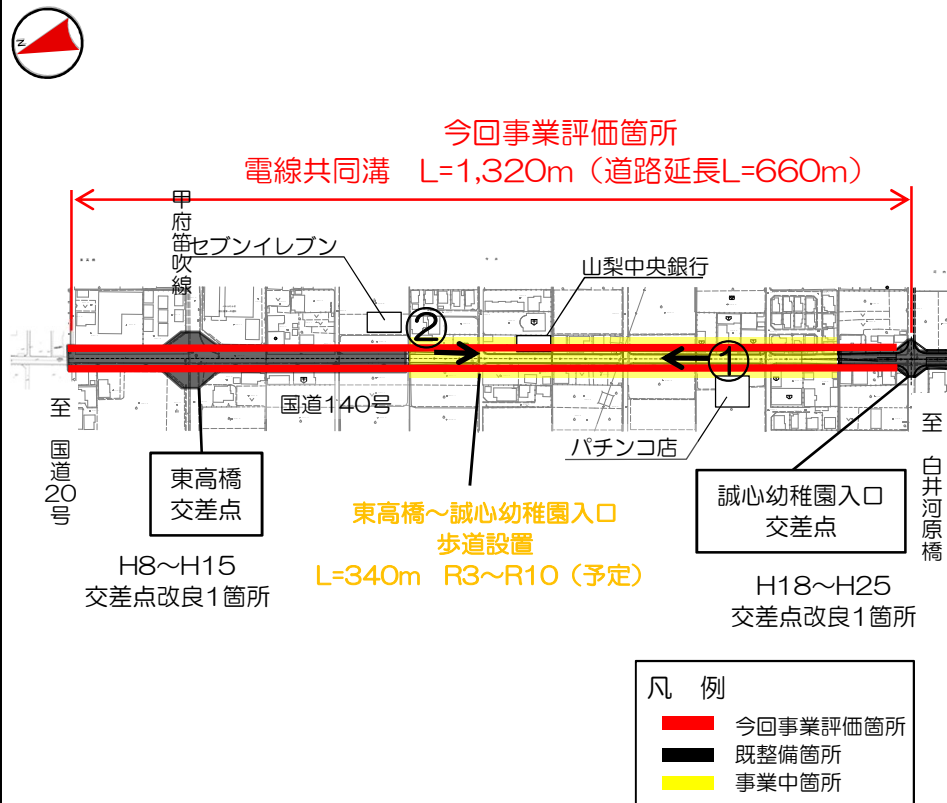

【標準横断図】

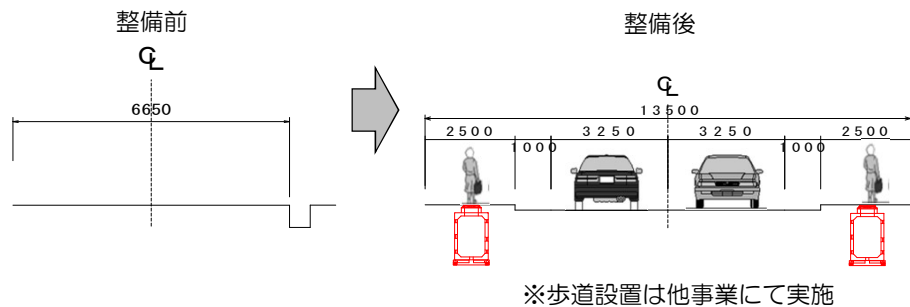

【写真①】



【写真②】

