令和３年度生コン割増運賃対象地域図

注意：運搬加算については、実際の取引に基づき単価決定しているため、取引実態のない路線は単価設定されていない。

国 中 1：中北建設事務所管内（峡北支所管内、南アルプス市は除く）、峡東建設事務所管内のうち笛吹市の区域とする。
国 中 2：峡東建設事務所管内のうち甲州市、山梨市の区域とする。
国 中 3：峡南建設事務所管内のうち林道南アルプス線沿線を除いた区域とする。
国 中 4：中北建設事務所峡北支所管内とする。
国 中 5：中北建設事務所管内のうち南アルプス市の区域とする。なお、林道南アルプス線沿線については、国中5とする。
郡 内 1：富士・東部建設事務所吉田支所管内のうち西桂町、道志村を除いた区域とする。
郡 内 2：富士・東部建設事務所管内のうち大月市、上野原市、都留市、富士・東部建設事務所吉田支所管内のうち西桂町、道志村の区域とする。
小　菅：富士・東部建設事務所管内のうち小菅村の区域とする。
丹 波 山：富士・東部建設事務所管内のうち丹波山村の区域とする。

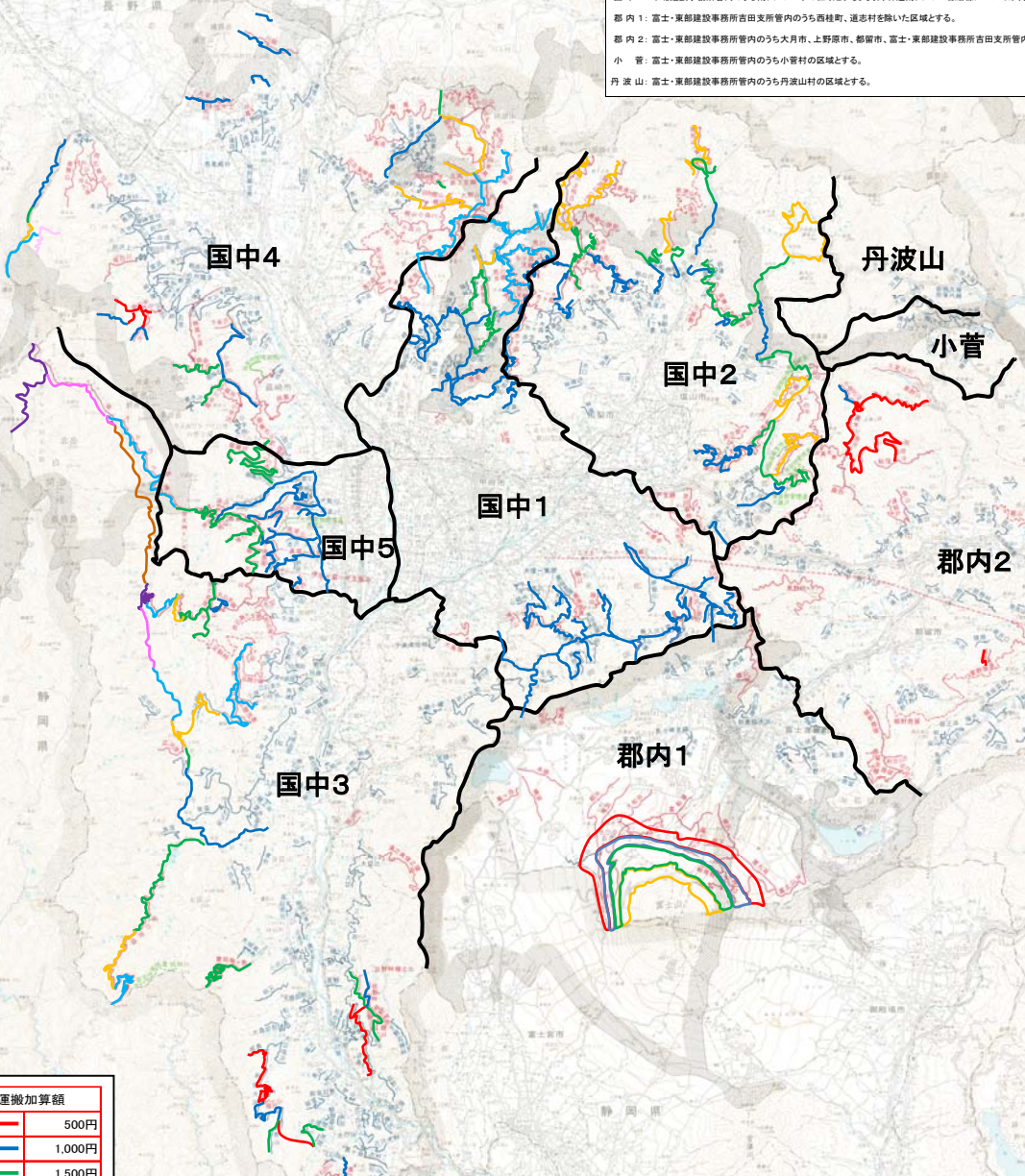

運搬加算額	
	500円
	1,000円
	1,500円
	2,000円
	2,500円
	3,000円
	3,500円
	6,500円

生コンクリート運搬加算額　（単位：円/m3）

事務所名	地域	4月1日
峡南建設事務所	林道玉開荒倉線の十谷神以遠	2,500
	林道丸山支線及び丸山線と林道丸山支線の分岐から林道丸山線と池の茶分岐まで	1,000
	林道丸山線と池の茶分岐から9km地点まで（区間に起点を有する林道）	1,500
	林道丸山線と池の茶屋線の分岐5km地点から10km地点（北沢川橋本流）まで	2,000
	林道丸山線と池の茶屋線の分岐10km地点（北沢川橋本流）から15km地点まで	2,500
	林道丸山線と池の茶屋線の分岐15km地点から県道南アルプス公園線との分岐まで	3,500
	県道南アルプス公園線と林道玉開荒倉線の分岐から十谷神まで	2,000
	林道三石山線	500
	町道佐野峠と林道三石山線の分岐から町道佐野峠と林道佐野神線の分岐まで	
	林道佐野神線	1,000
	林道佐野神隧ノ上線	1,500
	林道佐野神恶戸山線	
	林道割掛大洞線と林道成島線の分岐から林道割掛大洞線の月夜の段まで	500
	林道割掛大洞線の月夜の段以遠	1,000
	林道青ヶ古西線	
	林道奥山線	1,500
	林道上徳間線	
	県道天向程土線と東海道自然歩道の分岐から奥山温泉まで	500
	林道雲岡梅ヶ島線の水吞9号橋以遠	1,500
	県道南アルプス公園線の分岐から林道井川雨畑線、起点ゲートまで	1,500
	林道井川雨畑線、起点ゲートから5kmまで	1,500
	林道井川雨畑線、起点ゲートの5km地点から10km地点まで	2,000
	林道井川雨畑線、起点ゲートから10km地点以遠	2,500
	県道南アルプス公園線のうち早川町境から早川大橋まで	1,000
	県道南アルプス公園線のうち早川大橋から新倉トンネルまで	1,500
	県道南アルプス公園線のうち新倉トンネルから明川トンネルまで	2,000
	県道南アルプス公園線のうち明川トンネルから慶雲橋まで	2,500
	県道南アルプス公園線のうち慶雲橋から奈良田トンネルまで	3,000
	県道南アルプス公園線のうち奈良田トンネルから関連トンネルまで	3,500
	県道南アルプス公園線のうち関連トンネルから荒川橋まで	6,500
	県道南アルプス公園線のうち荒川橋から広河原まで	
	林道南アルプス線の夜叉神隧道西口から広河原ゲートまで	2,500
	林道南アルプス線の広河原ゲートから北沢橋まで	3,000
	林道南アルプス線の北沢橋以遠	3,500
富士・東部建設事務所	富士山1合目（標高1,400M）以上、2合目（標高1,600M）未満の地域	500
	富士山2合目（標高1,600M）以上、3合目（標高1,800M）未満の地域	1,000
	富士山3合目（標高1,800M）以上、4合目（標高2,000M）未満の地域	1,500
	富士山4合目（標高2,000M）以上、5合目（標高2,300M）以下の地域	2,000
	林道金峰山荘の起点以遠	
	林道奥良子線と林道船屋線の分岐以遠（林道奥良子線の終点まで）	500
	林道真木小金沢線の小金沢起点から林道奥良子線との分岐まで	
	林道小金沢山線の起点以遠	1,000

生コンクリート運搬加算額　（単位：円/m3）

事務所名	地域	4月1日
峡東建設事務所	林道大ケ森線、並びに、林道荒川線の林道水ケ森線との分岐から林道川上牧丘線との分岐まで	1,000
	林道川上牧丘線の起点から林道棚沢線との分岐まで	
	林道塩平徳和線	1,500
	県道柳平塩山線のうち林道余沢線との分岐から林道川上牧丘線との分岐まで	
	林道余沢線、林道棚沢線、並びに、林道川上牧丘線の林道棚沢線との分岐以遠から林道鶏冠山（西）線との分岐まで	
	林道鶏冠山（西）線、並びに、林道川上牧丘線の林道鶏冠山（西）線との分岐以遠	2,000
	県道柳平塩山線のうち林道小倉山線との分岐から林道余沢線との分岐まで	1,000
	県道乾徳山線のうち前橋から林道徳和線との分岐まで	
	県道乾徳山線と林道徳和線の分岐以遠	1,500
	林道乾徳山線	2,000
	市道大平線の大平４号橋から林道乾徳山線起点まで	1,500
	市道大平線の下釜口部落とから大平４号橋まで	1,000
	国道 140号の釜沢橋から広川橋まで	
	国道 140号の広川橋以遠（林道沿線除く）	1,500
	国道 140号の釜沢橋以遠の林道沿線	2,000
	林道雷線	1,000
	林道竹森線、並びに、林道鶏庫山線の林道竹森線との分岐以遠	1,500
	林道鶏庫山線の起点から林道竹森線との分岐まで	1,000
	国道 411号の祝橋から柳沢峠まで	
	国道 411号の柳沢峠から落合橋まで	1,500
	国道 411号の落合橋以遠（甲州市と丹波山村の境まで）	2,000
	県道大菩薩初鹿野線のうち林道砥山線との分岐から長兵衛小屋まで、並びに、県道塩山(停)大菩薩嶺線のうち雲峰寺焼から長兵衛小屋まで	1,500
	県道大菩薩初鹿野線のうち林道峡嶺塩深沢線との分岐から林道砥山線の起点まで、並びに、林道砥山線	2,000
	林道峡嶺塩深沢線の旧塩山市側	1,500
	林道峡嶺塩深沢線の旧勝沼町側	1,000
	林道要山深沢線	
	天目隧道から県道大菩薩初鹿野線と林道峡嶺塩深沢線の分岐まで	1,500
	林道徳山沢真木線の起点以遠	2,000
	林道大蔵沢大扇線	1,500
	県道大菩薩初鹿野線のうち国道20号との分岐から天目隧道まで（林道大蔵沢大扇線を除く）	1,000
	県道日影笹子線のうち天狗橋から笹子隧道まで	
	林道鶏入沢上芦川線	
	県道雷宿上曽根線の境川支所前交差点以遠（林道大窪雪宿線、林道名所山線、林道黒坂里道線含む）	
	県道雷宿市川三郷線のうち開拓団入口バス停から国道358号との交差まで、並びに、左記に接続する林道	
	県道富士河口湖芦川線のうち終点（県道富宿市川三郷線との分岐）から若彦トンネル芦川側坑口まで	
	国道137号のうち上黒駒バイパス若宮交差点から新御坂トンネル富士河口湖側坑口まで、並びに、左記に接続する林道	
	県道富士河口湖富吹線のうち終点（国道137号との分岐）から旧御坂トンネル富士河口湖側坑口まで、並びに、左記に接続する林道	

生コンクリート運搬加算額　（単位：円/m3）

事務所名	地域	4月1日
中北建設事務所	林道棚形山線のうち林道横の木旭打線との分岐(林道南高尾線を除く)から富士川町境まで、並びに、林道横の木旭打線、林道旭打線、林道芦安線	1,500
	林道南アルプス線のうち林道芦安線との分岐から夜叉神隧道西口まで	
	県道甲斐芦安線のうち芦安入口交差点から林道芦安線の起点まで	
	県道韮崎南アルプス中央線のうち芦安入口交差点から県道横園市之瀬線との分岐まで、並びに、左記に接続する林道	1,000
	県道横園市之瀬線、並びに、左記に接続する林道及び林道棚形山線に接続する林道（林道甲西線含む）	
	富士川広域農道のうち県道横園市之瀬線との分岐から富士川町境まで	
	林道御座線のうち起点から林道野猿谷線との分岐まで	1,500
	林道御岳線のうち起点から林道野猿谷線との分岐まで	
	林道野猿谷線	1,000
	林道大狭線、並びに、林道御岳線のうち林道野猿谷線との分岐から林道荒川線との分岐まで	2,000
	林道荒川線、林道奥御岳線、並びに、林道御岳線と林道荒川線の分岐以遠（林道池の平線含む）	2,500
	林道高城線、並びに、左記に接続する林道奥仙丈線（川俣）	1,500
	県道鰍鳥竜王線のうち釜戸橋から起点（県道韮崎昇仙峡線との交差）まで、並びに左記に接続する林道	
	県道韮崎昇仙峡線のうち終点（甲府市御岳町）から韮崎市境まで	
	県道甲府昇仙峡線のうち桜橋から終点（甲府市御岳町）まで	
	県道川窪猪狩線	1,000
	県道天神平甲府線のうち千代田湖バス停から県道甲府昇仙峡線との交差まで	
	県道天神平甲府線の千代田湖バス停から林道水ケ森線との交差まで（林道帯那山線含む）	
	県道甲府山梨線のうち積翠寺から山梨市境まで	
	国道358号のうち右左口トンネル甲府側坑口から精進湖トンネル富士河口湖側坑口まで	
	林道櫛山線、林道日向櫛山線	2,000
	林道日向翼之線	1,500
	林道本谷線、林道観音神大野山線、林道池の平線	2,500
	林道本谷釜瀬線	2,000
	県道原浅尾韮崎線のうち境川ダムから黒森地区まで	1,000
	県道原浅尾韮崎線のうち黒森地区以遠	1,500
	県道美し森清里線のうち終点以遠	
	林道川俣線	
	県道天女山公園線	
	林道並木上線	1,000
	林道吉知川線	
	林道大平線	
峡北支所	釜無川沿いの国土交通省作業道入り口ゲートから白川まで	
	釜無川沿いの国土交通省作業道の白川から前小沢まで	1,500
	釜無川沿いの国土交通省作業道の前小沢から円口まで	2,000
	釜無川沿いの国土交通省作業道の円口から清水谷分岐まで	2,500
	釜無川沿いの国土交通省作業道の円口から本谷まで	
	釜無川沿いの国土交通省作業道の清水谷分岐以遠	3,000
	林道大武川線入り口ゲートから一の沢まで	500
	林道大武川線一の沢以遠	1,000
	林道桑の木沢線から横沢分岐まで	500
	林道桑の木沢線横沢分岐以遠	1,000
	林道小武川線のうち下茱萸から御庵沢小武川線との分岐まで	
	市営林道御座石線	1,500
	林道小武川支線	