甲府盆地７都市計画総括図

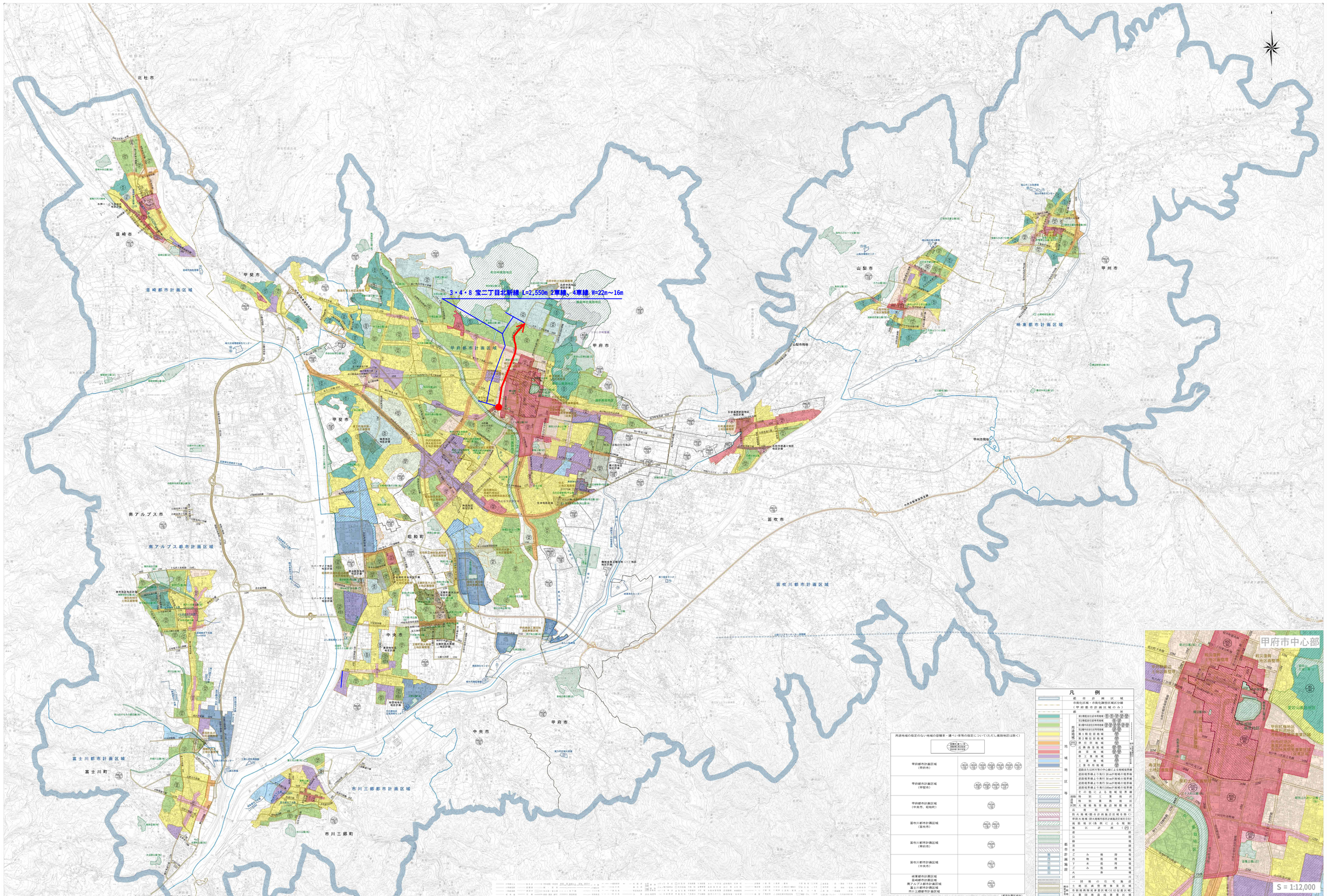

平成24年4月現在 （詳細については各市町村役場または県庁都市計画課、建築住宅課で確認して下さい）

平成24年4月現在

「この地図は、国土地理院長の承認を得て、同院発行の25万分の1地形図を複製したものである。（承認番号 平23関系、第168号）」

都市計画総括図	宝二丁目北新線