「この地図の作成に当たっては、国土地理院長の承認を得て、同院発行の5万分1地形図を使用したものである。（承認番号　平15関複、第138号）」

平成23年度生コン割増運賃対象地域図

注意：運搬加算については、実際の取引に基づき単価決定しているため、取引実態のない路線は単価設定されていない。

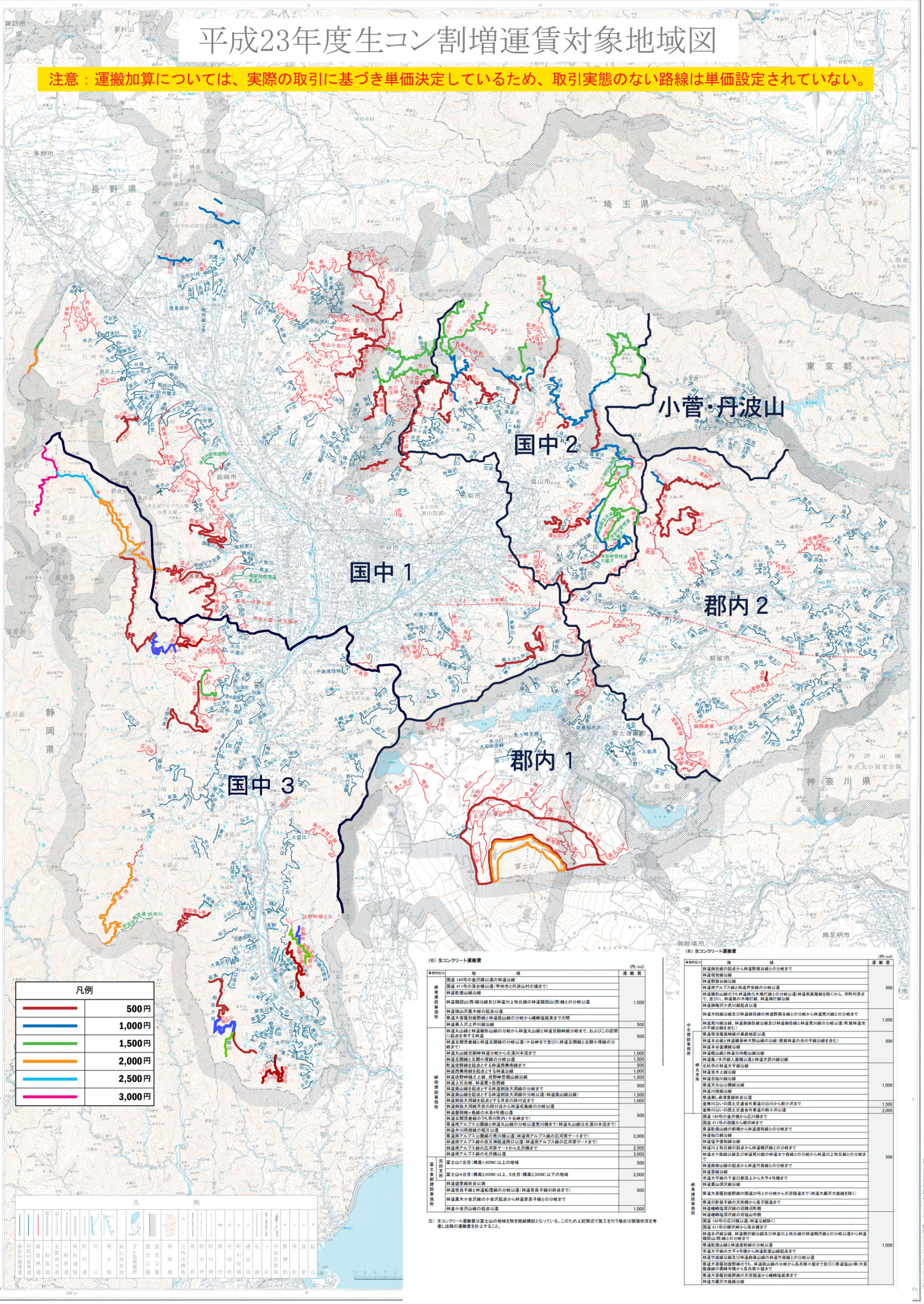

凡例	
	500円
	1,000円
	1,500円
	2,000円
	2,500円
	3,000円

凡例

保安林管理道 | 市町村営林道 | 道 | 一般国道 | 主要地方道 | 一般県道 | 有料道路 | 河川 | 用水路 | 地図範囲 | ダム及発電所 | 国立公園 | 等高線 | 三角点標高 | 県界 | 郡市界 | 町村界 | 県庁 | 市役所 | 町村役場 | 建設部 | 私鉄 | JR | 市街地及部落 | 郵便局 | 学校 | 道 | 鉱山

（6）生コンクリート運搬費

（円/m3）

事務所区分	地域	運搬費
峡東建設事務所	国道 140号の釜沢橋以遠の林道沿線	
	国道 411号の落合橋以遠（甲州市と丹波山村の境まで）	
	林道乾徳山線沿線	
	林道鶏冠山(西)線沿線及び林道川上牧丘線の林道鶏冠山(西)線との分岐以遠	1,500
	林道徳山沢真木線の起点以遠	
	県道大菩薩初鹿野峰と林道筋山線の分岐から嵯峨塩鉱泉までの間	
	林道鶏入沢上芦川線沿線	500
峡南建設事務所	林道九鬼山線と林道鶏形山線の分岐から林道丸山線と林道足馴峠線分岐まで。およびこの区間に起点を有する林道	500
	林道五開茂倉線と林道五開線の分岐以遠（十谷神まで並びに林道五開線と五開小塚線の分岐まで）	
	林道丸山線足馴峠林道分岐から北浦川本流まで	1,000
	林道五開線と五開小塚線の分岐以遠	1,500
	町道佐野線を起点とする林道西寒南線まで	500
	林道西寒南線を起点とする林道沿線	1,000
	林道佐野峠線と上線、佐野峠恩岱山線沿線	1,500
	林道上石合線、林道貫ヶ岳西線	500
	林道南山線を起点とする林道新扇大洞線の分岐まで	
	林道南山線を起点とする林道新扇大洞線の分岐以遠（林道奥山線沿線）	1,500
	林道新扇大洞線を起点とする月夜の段付近まで	1,000
	林道新扇大洞線月夜の段付近から林道成島線の分岐以遠	
	林道雲岡橋ヶ島線の水路9号橋以遠	500
	林道五開茂倉線のうち早川町内（十谷神まで）	
	県道南アルプス公園線と林道丸山線の分岐以遠荒川橋まで（林道丸山線は北浦川本流まで）	
	林道芦川雨畑線の桜又以遠	
	県道南アルプス公園線の荒川橋以遠（林道南アルプス線の広河原ゲートまで）	2,000
	林道南アルプス線の夜叉神隧道西口以遠（林道南アルプス線の広河原ゲートまで）	
	林道南アルプス線の広河原ゲートから北沢橋まで	2,500
	林道南アルプス線の北沢橋以遠	3,000
富士東部建設事務所	富士山1合目（標高1,400M）以上の地域	500
	富士山4合目（標高2,000M）以上、5合目（標高2,300M）以下の地域	2,000
	林道御坂線沿線及び林道船津線沿線（林道奈良子線の終点まで）	500
	林道奈良子線と林道船津線の分岐以遠（林道奈良子線の終点まで）	
	林道真木小金沢線の小金沢起点から林道奈良子線との分岐まで	
	林道小金沢山線の起点以遠	1,000

注）生コンクリート運搬費は富士山の地域を除き路線標記となっている。このため約上記周辺で施工を行う場合は現場状況を考慮し近隣の運搬費を計上すること。

（6）生コンクリート運搬費

（円/m3）

事務所区分	地域	運搬費
中北建設事務所 峡北支所	林道御座沢線の起点から林道野鳥谷線との分岐まで	
	林道塔岩線沿線	
	林道野鳥谷線沿線	
	林道南アルプス線と林道芦安線の分岐以遠	500
	林道鳳凰山の5.9k林道線の木賊打線との分岐以遠(林道南高尾線を除く)から、市町村界まで、並びに、林道横の木場打線、林道鳩打線沿線	
	林道御幸沢小武川線起点以遠	
	林道木賊線沿線及び林道御座岳線の林道野鳥谷線との分岐から林道鳳川線との分岐まで	1,500
	林道鳳川線沿線、林道奥御座岳線沿線及び林道御座岳線と林道鳳川線の分岐以遠(町営林道池の平線沿線を含む)	
峡北支所	県道原茂尾里峠線の黒森地区以遠	
	林道本谷線と林道観音神大野山線の沿線（県営林道の池の平線沿線を含む）	500
	林道本谷金剛線沿線	
	林道松山線と林道日向椹山線沿線	
	林道桑ノ木沢線人面橋以遠と林道大武川線沿線	
	北杜市の林道大平線沿線	
	林道笠木上線沿線	1,000
	林道百知川線沿線	
	県道天女山公園線沿線	
	林道川俣線沿線	
	県道乗し森清里線終点以遠	1,500
	釜無川沿いの国土交通省作業道の白川から駅小沢まで	2,000
峡南建設事務所	国道 140号の釜沢橋から広川橋まで	
	国道 411号の祝橋から駅沢峠まで	
	県道乾徳山線の新橋から林道徳和線との分岐まで	
	林道鳩口線沿線	
	林道塩平徳和線沿線	
	林道川上牧丘線の起点から林道駅沢線との分岐まで	
	林道木ヶ森線沿線及び林道黒川線の林道木ヶ森線との分岐から林道川上牧丘線との分岐まで	500
	林道鶏岸山線の起点から林道竹森線との分岐まで	
	林道雲峰線沿線	
	市道太平線の下釜口部落上から太平4号橋まで	
	林道夏山深沢線沿線	
峡東建設事務所	県道大菩薩初鹿野峰の国道20号との分岐から天目隧道まで（林道大蔵沢大底線を除く）	
	県道日影笹子線の天狗橋から笹子隧道まで	
	林道嵯峨塩深沢線の旧塩沢側	
	林道嵯峨塩深沢線の旧塩山市側	
	国道 140号の広川橋以遠（林道沿線除く）	
	国道 411号の柳沢峠から落合橋まで	
	林道余沢線沿線、林道柳沢線沿線及び林道川上牧丘線の林道柳沢線との分岐以遠から林道鶏冠山(西)線との分岐まで	
	県道乾徳山線と林道徳和線の分岐以遠	1,000
	市道大平線の大平4号橋から林道乾徳山線起点まで	
	林道竹森線沿線及び林道鶏岸山線の林道竹森線との分岐以遠	
	県道大菩薩初鹿野峰のうち、林道成山線の分岐から長兵衛小屋まで並びに県道塩山(停)大菩薩嶺線の雲峰寺橋から長兵衛小屋まで	
	県道大菩薩初鹿野峰の天目隧道から嵯峨塩鉱泉まで	
	林道大蔵沢大底線沿線	

平成十五年九月　山梨県森林環境部治山林道課

調製　緑川印刷出版株式会社