

林 政

6 5 林政関係予算及び決算

(1)一般会計

歳 出

単位:円

年 度	予 算 額	決 算 額	差 引 額
平成16年度	(2,442,957,900) 23,147,472,900	(2,442,957,900) 20,881,393,453	(1,821,525,870) 2,266,079,447
平成17年度	(1,821,525,870) 20,855,530,870	(1,821,525,870) 18,613,075,687	(1,374,749,000) 2,242,455,183
平成18年度	(1,625,600,870) 19,126,146,000	(1,508,756,870) 16,557,725,939	(1,641,259,000) 2,568,420,061
平成19年度	(1,641,259,000) 18,811,198,000	(1,639,851,400) 16,454,683,695	(1,548,574,000) 2,356,514,305
平成20年度	(1,687,075,000) 18,471,147,000	(1,687,075,000) 15,892,283,807	(1,584,156,670) 2,578,863,193

平成20年度内訳

単位:円

科目 (款)(項)(目)	予 算 額	決 算 額	差 引 額
農林水産業費	(1,548,574,000) 18,171,673,000	(1,548,574,000) 15,753,782,807	(1,584,156,670) 2,417,890,193
林業費	(1,548,574,000) 18,171,673,000	(1,548,574,000) 15,753,782,807	(1,584,156,670) 2,417,890,193
林業総務費	(0) 1,546,458,000	(0) 1,297,414,019	(0) 249,043,981
緑のふるさと推進事業費	(0) 309,519,000	(0) 304,586,788	(0) 4,932,212
林業振興指導費	(0) 915,488,000	(0) 572,932,800	(173,926,000) 342,555,200
造林費	(0) 1,695,906,000	(0) 1,585,812,167	(79,779,670) 110,093,833
林道費	(484,439,000) 4,080,918,000	(484,439,000) 3,623,501,697	(450,100,000) 457,416,303
治山費	(1,064,135,000) 9,418,033,000	(1,064,135,000) 8,201,916,044	(880,351,000) 1,216,116,956
鳥獣管理費	(0) 107,648,000	(0) 78,033,764	(0) 29,614,236
林業試験費	(0) 97,703,000	(0) 89,585,528	(0) 8,117,472
災害復旧費	(138,501,000) 299,474,000	(138,501,000) 138,501,000	(0) 160,973,000
農林水産施設災害復旧費	(138,501,000) 299,474,000	(138,501,000) 138,501,000	(138,501,000) 160,973,000
林道災害費	(138,501,000) 206,557,000	(138,501,000) 138,501,000	(138,501,000) 68,056,000
治山施設災害復旧費	(0) 92,917,000	(0) 0	(0) 92,917,000
諸支出金	(0) 0	(0) 0	(0) 0
森林整備担い手対策基金積立金	(0) 0	(0) 0	(0) 0
森林整備担い手対策基金積立金	(0) 0	(0) 0	(0) 0
計	(1,687,075,000) 18,471,147,000	(1,687,075,000) 15,892,283,807	(1,584,156,670) 2,578,863,193

注:()は繰越額で内数であり、予算総額欄は19年度からの、差引額欄は21年度への繰越額をいう。

(2) 林業改善資金特別会計

歳 入

単位:円

年 度	予算額	決算額	差引額
平成16年度	167,420,000	215,285,737	47,865,737
平成17年度	211,701,000	264,004,235	52,303,235
平成18年度	162,485,000	246,054,911	83,569,911
平成19年度	162,664,000	245,884,666	83,220,666
平成20年度	162,951,000	244,317,895	81,366,895

平成20年度内訳

単位:円

科 目	予算額	決算額	差引額
国庫支出金	0	0	0
繰 入 金	0	0	0
繰 越 金	51,454,000	129,230,762	77,776,762
諸 収 入	111,497,000	115,087,133	3,590,133
県 債	0	0	0
計	162,951,000	244,317,895	81,366,895

歳 出

単位:円

年 度	予算額	決算額	差引額
平成16年度	167,420,000	129,294,869	38,125,131
平成17年度	211,701,000	146,214,197	65,486,803
平成18年度	162,485,000	115,763,494	46,721,506
平成19年度	162,664,000	116,653,904	46,010,096
平成20年度	162,951,000	99,423,697	63,527,303

平成20年度内訳

科 目	予算額	決算額	差引額
林業改善資金貸付金	72,644,000	10,320,557	62,323,443
資金貸付金	71,000,000	9,765,000	61,235,000
資金運営費	1,644,000	555,557	1,088,443
木材産業等高度化推進資金貸付金	89,107,000	89,103,140	3,860
資金貸付金	89,107,000	89,103,140	3,860
資金運営費	0	0	0
林業就業促進資金貸付金	1,200,000	0	1,200,000
資金貸付金	1,200,000	0	1,200,000
資金運営費	0	0	0
計	162,951,000	99,423,697	63,527,303

(3) 恩賜県有財産特別会計

歳入

単位:円

年 度	予 算 額	決 算 額	差 引 額
平成16年度	8,007,846,000	8,935,797,476	927,951,476
平成17年度	7,989,161,000	8,946,001,267	956,840,267
平成18年度	7,781,618,000	8,613,158,264	831,540,264
平成19年度	8,949,239,000	9,610,955,186	661,716,186
平成20年度	8,763,101,750	9,887,572,210	1,124,470,460

平成20年度内訳

単位:円

科 目	予 算 額	決 算 額	差 引 額
分担金及び負担金	5,000,000	4,713,450	△ 286,550
造林費負担金	5,000,000	4,713,450	△ 286,550
使用料及び手数料	1,894,599,000	1,907,442,101	12,843,101
行政財産使用料	1,894,599,000	1,907,442,101	12,843,101
県 支 出 金	1,592,248,000	1,697,010,857	104,762,857
管理費県補助金	1,300,000	1,300,000	0
事業費県補助金	1,590,948,000	1,695,710,857	104,762,857
財 産 収 入	2,785,488,000	2,753,388,009	△ 32,099,991
財産貸付収入	2,373,109,000	2,382,956,422	9,847,422
利子及び配当金	23,569,000	25,303,619	1,734,619
生産物売払収入	226,674,000	152,104,955	△ 74,569,045
不動産売払収入	162,135,000	193,023,013	30,888,013
物品売払収入	1,000	0	△ 1,000
有価証券等売払収入	0	0	0

科 目	予 算 額	決 算 額	差 引 額
寄 付 金	1,000	0	△ 1,000
一般寄付金	1,000	0	△ 1,000
繰 越 金	105,809,750	1,232,930,518	1,127,120,768
繰越金	105,809,750	1,232,930,518	1,127,120,768
諸 収 入	3,257,000	38,687,275	35,430,275
受託事業収入	889,000	889,000	0
延滞金・加算金及び過料	1,000	580	△ 420
補償金	1,000	11,078,210	11,077,210
弁償金	1,000	87,439	86,439
違約金及び延納利息	1,000	2,304,838	2,303,838
雑入	2,364,000	24,327,208	21,963,208
県 債	2,088,800,000	2,105,800,000	17,000,000
造林債	1,526,800,000	1,526,800,000	0
林道債	539,000,000	570,000,000	31,000,000
林道災害復旧債	23,000,000	9,000,000	△ 14,000,000
繰 入 金	287,899,000	147,600,000	△ 140,299,000
県有林基金繰入金	147,600,000	147,600,000	0
一般会計繰入金	140,299,000	0	△ 140,299,000
計	8,763,101,750	9,887,572,210	1,124,470,460

歳 出

単位:円

年 度	予 算 額	決 算 額	差 引 額
平成16年度	(188,692,000) 8,007,846,000	(188,692,000) 7,518,985,333	(284,793,000) 488,860,667
平成17年度	(284,793,000) 7,989,161,000	(284,793,000) 7,661,126,456	(58,960,000) 328,034,544
平成18年度	(58,960,000) 7,762,784,000	(58,960,000) 7,414,497,707	(121,780,000) 348,286,293
平成19年度	(121,780,000) 8,949,239,000	(119,931,900) 8,378,024,668	(232,509,750) 571,214,332
平成20年度	(232,509,750) 8,980,882,750	(232,509,750) 8,502,812,751	(15,650,500) 478,069,999

平成20年度内訳

単位:円

科 目	予 算 額	決 算 額	差 引 額
管 理 費	903,801,000	849,065,013	54,735,987
総 務 費	588,691,000	546,690,004	42,000,996
[職員給与費]	549,307,000	515,472,893	33,834,107
[管理指導費]	34,511,000	27,628,496	6,882,504
[労務対策費]	4,873,000	3,588,615	1,284,385
保護管理費	315,110,000	302,375,009	12,734,991
[境界管理費]	23,347,000	22,806,510	540,490
[財産管理費]	50,847,000	41,516,045	9,330,955
[県有林基金積立金]	185,700,000	185,699,191	809
[森林保護費]	7,351,000	5,869,379	1,481,621
[清里の森管理費]	47,865,000	46,483,884	1,381,116
事 業 費	(232,509,750) 3,106,013,750	(232,509,750) 2,769,632,283	(15,650,500) 320,730,967
計画調査費	19,263,000	12,775,402	6,487,598
[県有林経営計画編成費]	8,001,000	7,301,730	699,270
[調査処分費]	11,262,000	5,473,672	5,788,328
造林費	(6,700,750) 875,897,750	(6,700,750) 747,914,247	(15,650,500) 112,333,003

科 目	予 算 額	決 算 額	差 引 額
[県造林費]	(6,700,750) 786,959,750	(6,700,750) 693,124,192	(15,650,500) 78,185,058
[県行造林費]	0	0	0
[県営苗木生産費]	0	0	0
[森林環境総合整備 推進事業費]	83,938,000	50,076,605	33,861,395
[森林整備支援事業費]	5,000,000	4,713,450	286,550
林 道 費	(105,045,000) 2,004,611,000	(105,045,000) 1,887,157,134	(0) 117,453,866
[県営林道改良費]	(0) 185,960,000	(0) 185,960,000	(0) 0
[県営林道維持修繕費]	387,829,000	270,375,134	117,453,866
[県営森林管理道 開設費]	(16,176,000) 365,580,000	(16,176,000) 365,580,000	(0) 0
[森林居住環境整備事業 費]	(88,869,000) 1,065,242,000	(88,869,000) 1,065,242,000	(0) 0
林道災害復旧費	(120,764,000) 205,009,000	(120,764,000) 120,764,000	(0) 84,245,000
[平成 19 年 林道災害復旧費]	(120,764,000) 120,764,000	(120,764,000) 120,764,000	(0) 0
[平成 20 年 林道災害復旧費]	() 84,245,000	() 0	(0) 84,245,000
県有林野開発費	1,233,000	1,021,500	211,500
[スバルライン 沿線管理費]	889,000	889,000	0
[県有林総合利用調査費]	344,000	132,500	211,500
交 付 金	1,981,639,000	1,972,594,747	9,044,253
交 付 金	1,981,639,000	1,972,594,747	9,044,253
公 債 費	2,988,429,000	2,911,520,708	76,908,292
元利償還金	2,988,429,000	2,911,520,708	76,908,292
予 備 費	1,000,000	0	1,000,000
予 備 費	1,000,000	0	1,000,000
計	(232,509,750) 8,980,882,750	(232,509,750) 8,502,812,751	(15,650,500) 462,419,499

(注) ()は繰越額で内数であり、予算額欄は19年度からの、差引額欄は21年度への繰越額をいう。
[]は事業名を示す。

6 6 恩賜林の交付金交付状況

単位 面積:ha、金額:円

区分 年度	保護団体				保護面積	交付金				
	総数	内訳				総額	内訳			
		市町村	保護団体	財産区			事業割交付金	面積割交付金	その他交付金	
平成16年度	159	7	45	107	121,912.9	1,969,264,941	2,965,778	2,782,338	1,963,516,825	
平成17年度	160	6	43	111	121,911.7	1,970,884,469	4,577,475	2,965,778	1,963,341,216	
平成18年度	162	7	44	111	121,913.7	1,964,378,034	3,619,209	4,577,475	1,956,181,350	
平成19年度	162	7	44	111	121,913.4	1,971,153,021	2,192,733	3,619,209	1,965,341,079	
平成20年度	162	7	44	111	122,007.1	1,969,769,635	2,472,103	2,192,733	1,965,104,799	
平成20年度所属別内訳	中北	77	1	18	58	44,293.3	133,783,136	321,473	738,722	132,722,941
	峡東	26	0	11	15	19,294.9	6,157,959	438,598	414,050	5,305,311
	峡南	26	0	6	20	23,273.2	2,390,511	315,162	396,149	1,679,200
	富士・東部	33	6	9	18	35,145.7	1,827,438,029	1,396,870	643,812	1,825,397,347

※ 保護団体数は所属間で重複している団体がある。

その他交付金の内訳

部分林分収交付金	8,345,136
土地利用条例交付金	91,359,364
県有資産所在市町村交付金	131,933,600
演習場交付金	1,733,466,699
計	1,965,104,799

67 森林環境行政組織図(平成20年4月1日)

【森林環境部】

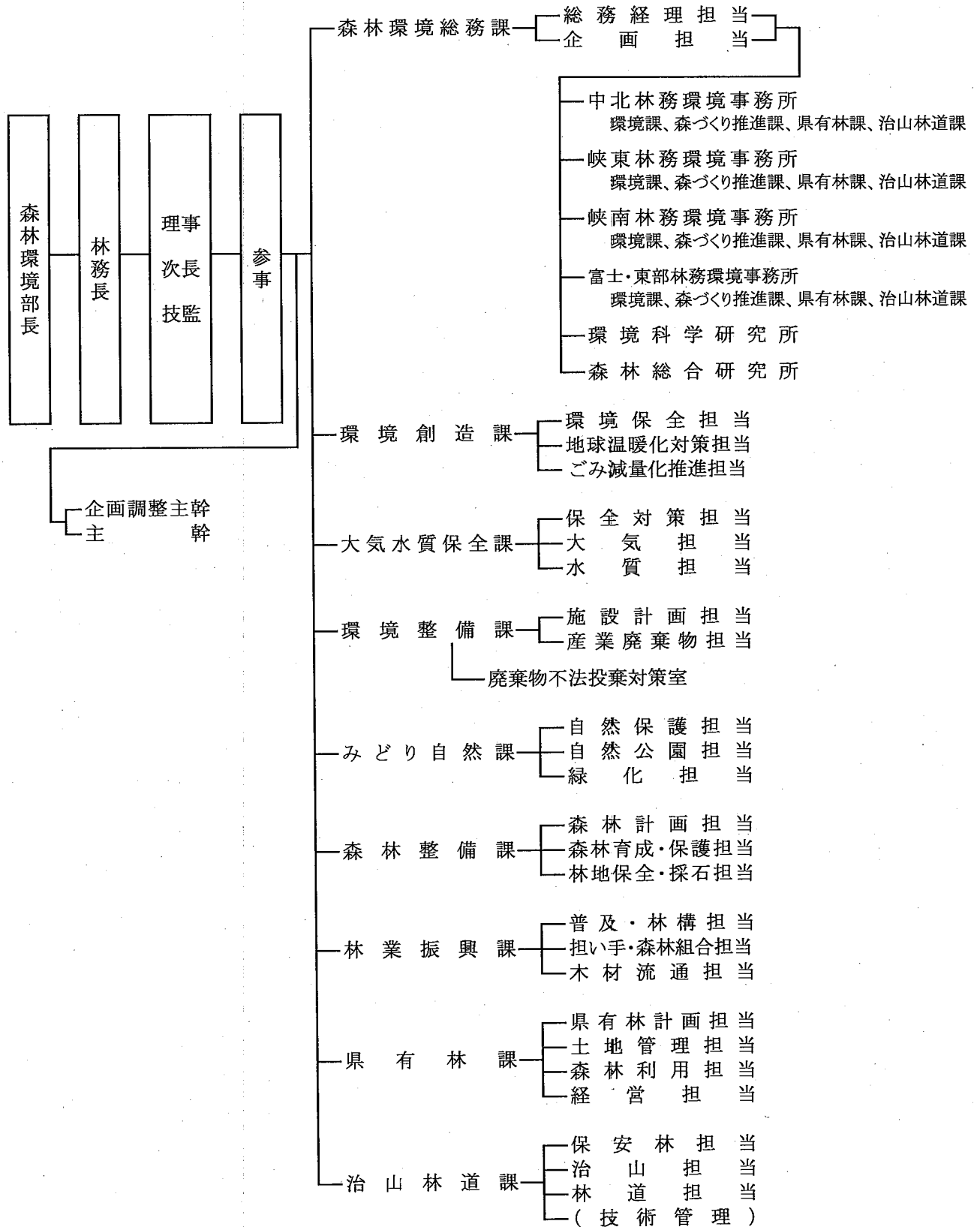

68 森林環境行政職員数

平成20年5月1日現在 単位：人

区 分	総 数	事務吏員	技術吏員	その他	非常勤嘱託	臨時職員
総 数	470	105	284	6	50	25
本 庁 総 数	158	71	82	0	1	4
部 長	1	1				
林 務 長	1		1			
理 事	1	1				
次 長	3	3				
技 監	1		1			
参 事	2		2			
企画調整主幹	1	1				
主 幹	6		6			
森林環境総務課	18	14	2			2
環境創造課	14	12	2			
大気水質保全課	13	4	8			1
環境整備課	20	11	8		1	
廃棄物不法投棄対策室	4	3	1			
みどり自然課	12	7	5			
森林整備課	16	4	11			1
林業振興課	12	4	8			
県有林課	17	4	13			
治山林道課	16	2	14			
出 先 総 数	312	34	202	6	49	21
中北林務環境事務所	68	8	51		6	3
峡東林務環境事務所	49	5	36		5	3
峡南林務環境事務所	49	6	35		5	3
富士・東部林務環境事務所	63	9	47		4	3
環境科学研究所	45	4	12	2	18	9
森林総合研究所	38	2	21	4	11	