

# 2014 山梨県のがん情報 (グラフ編)

- ・死亡統計(1989～2016年)
- ・年齢階級別罹患率と死亡率の比  
(2008～2014年)
- ・がん登録情報(全国比較)  
(2008～2014年)

平成30年9月30日 現在

# 死亡統計 (2016年まで)

## 2016年年齡調整死亡率(男女計)(人口10万対)

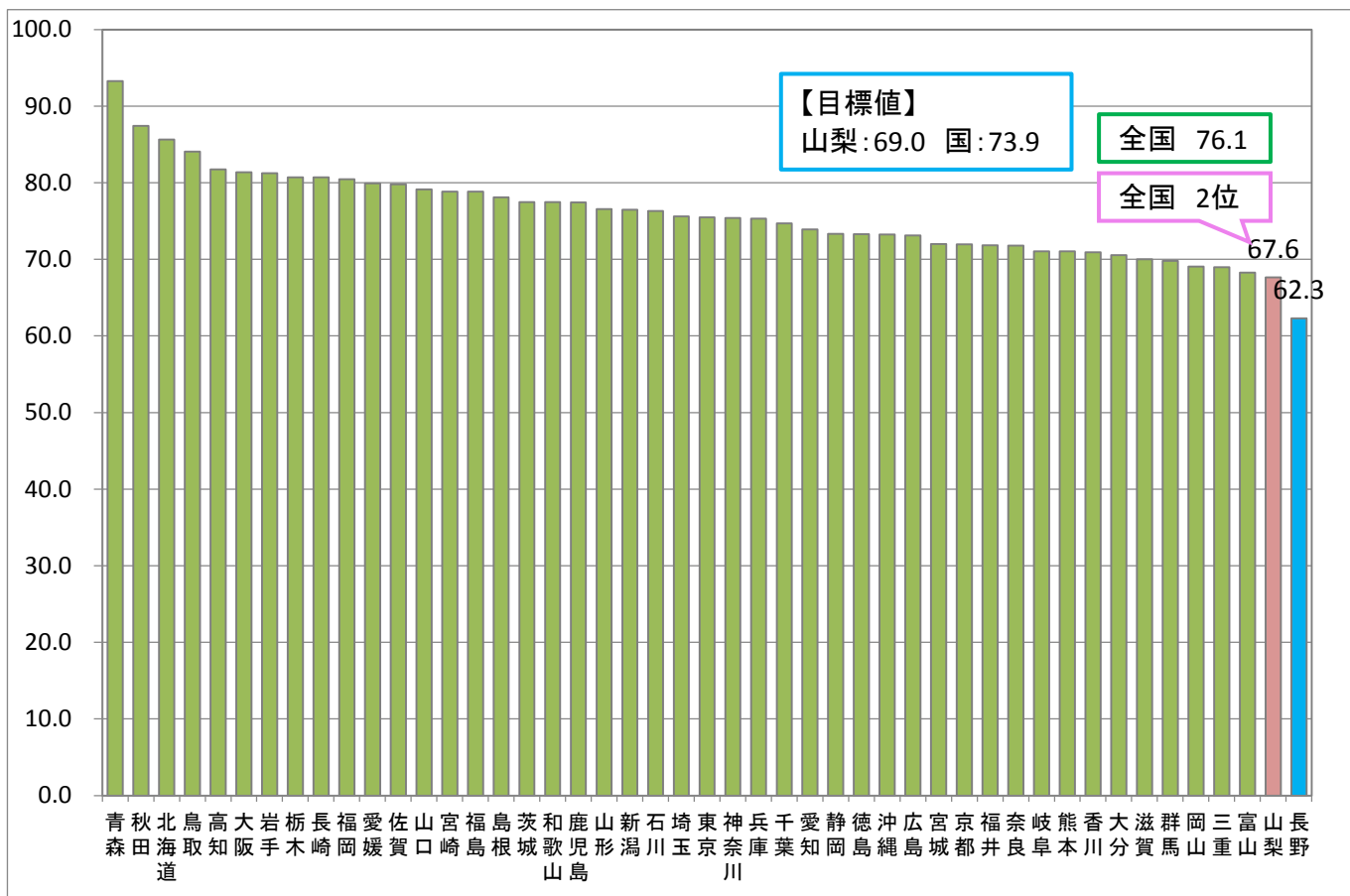

出典: 国立がん研究センターがん対策情報センター

## 山梨県がんによる死亡者年次推移

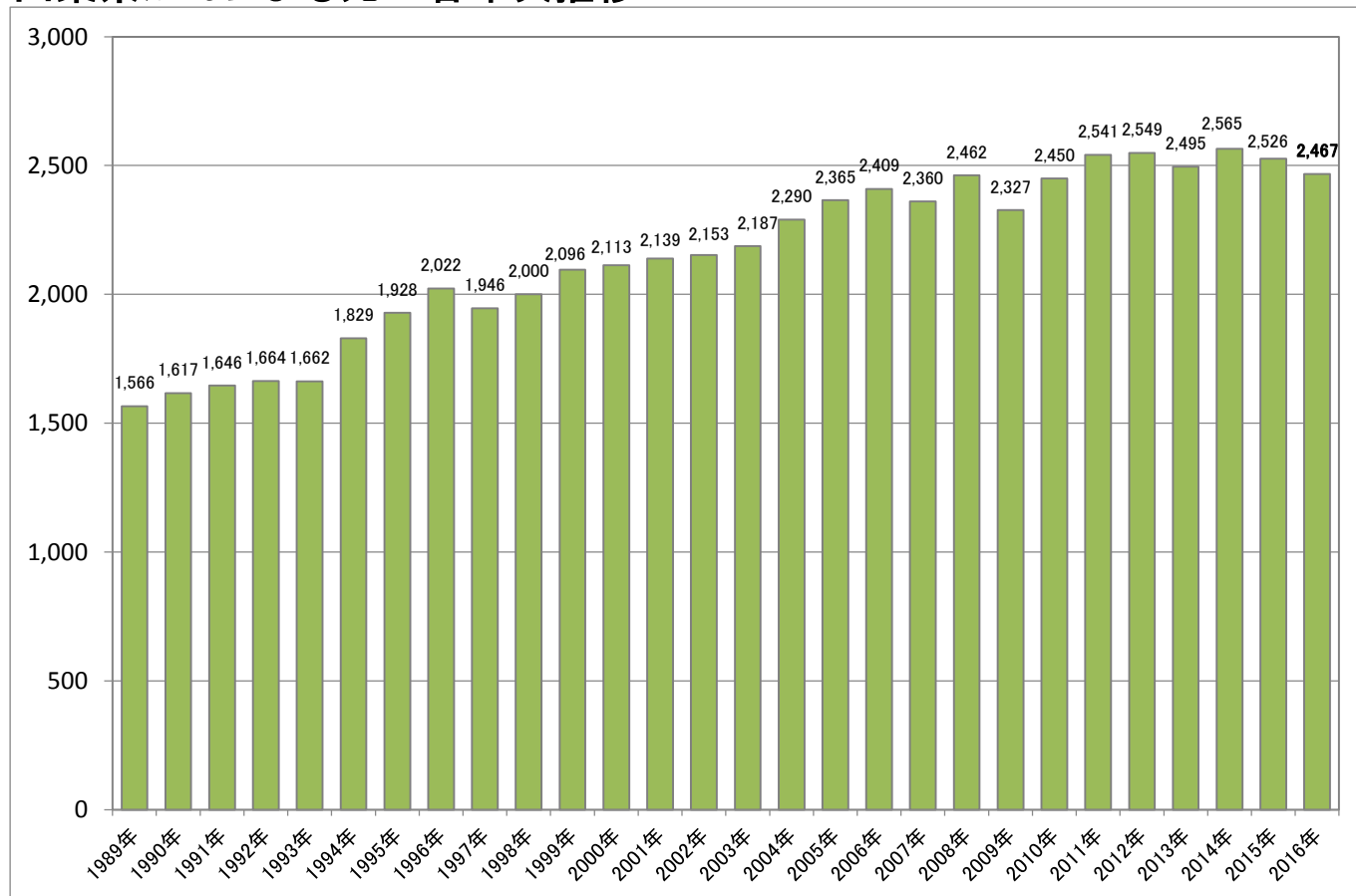

出典: 人口動態統計

# 年次推移 年齢調整死亡率(人口10万対)

出典: 国立がん研究センターがん対策情報センター

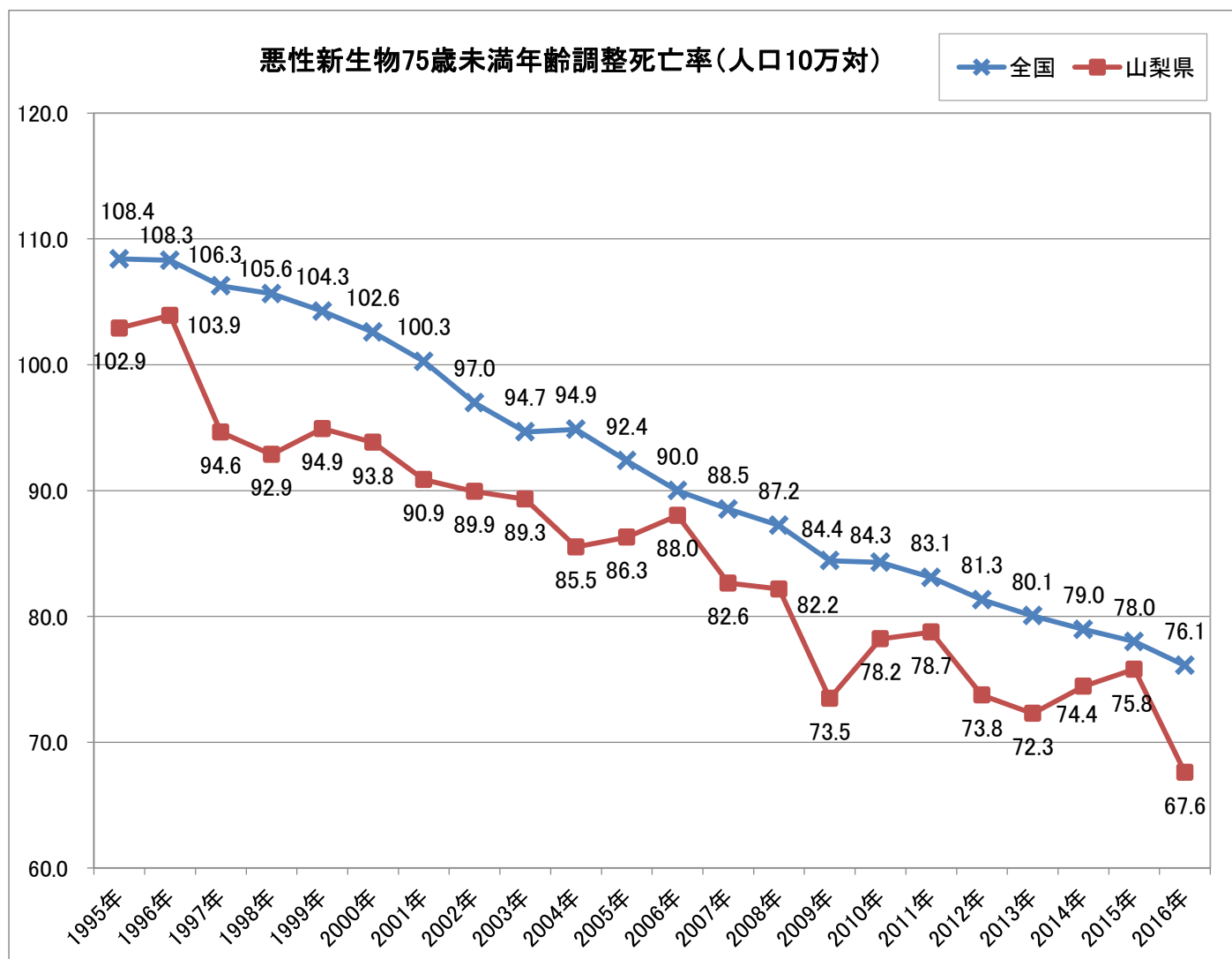

75歳未満年齢調整死亡率（男性）（人口10万対）

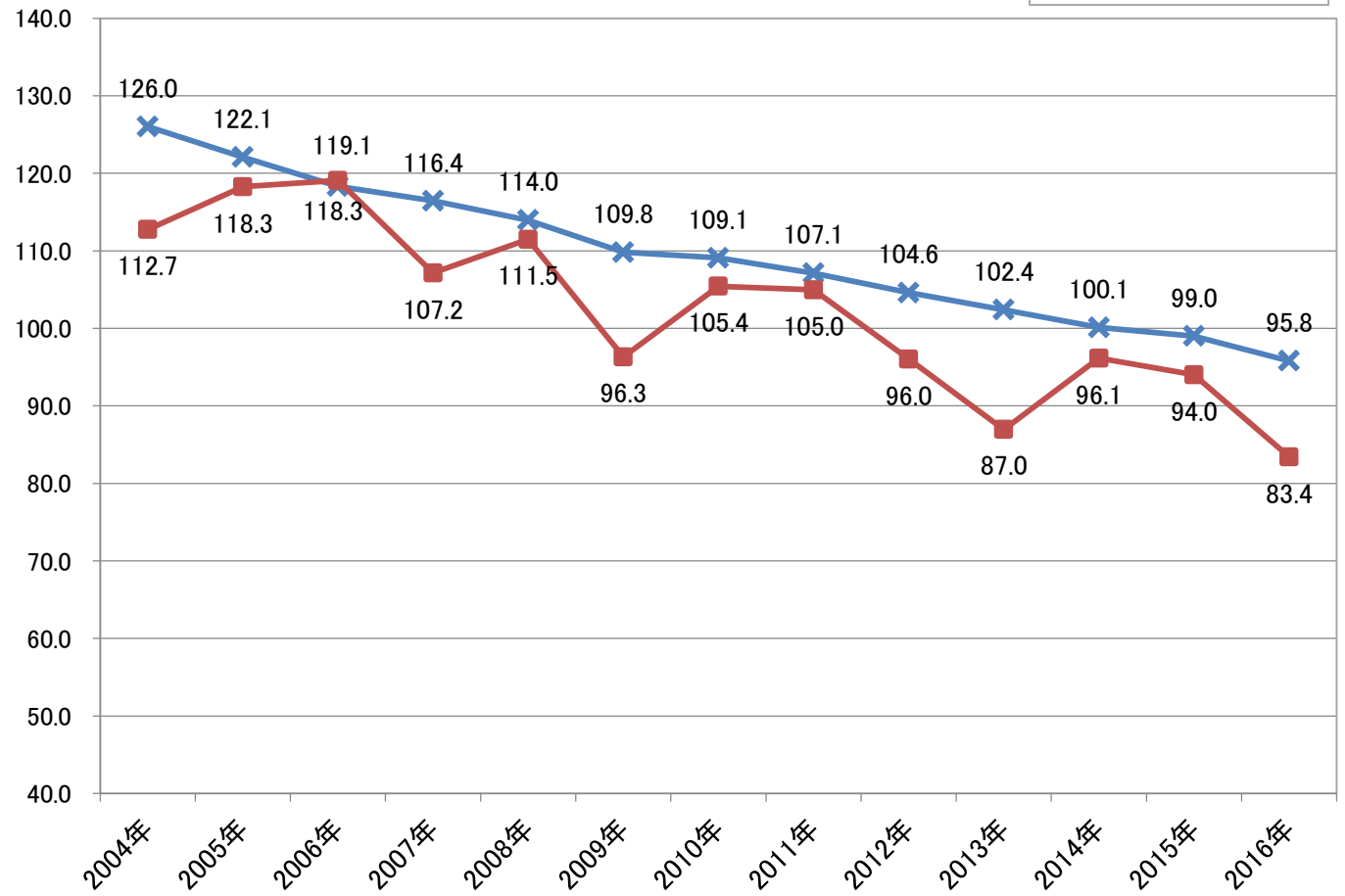

75歳未満年齢調整死亡率（女性）（人口10万対）

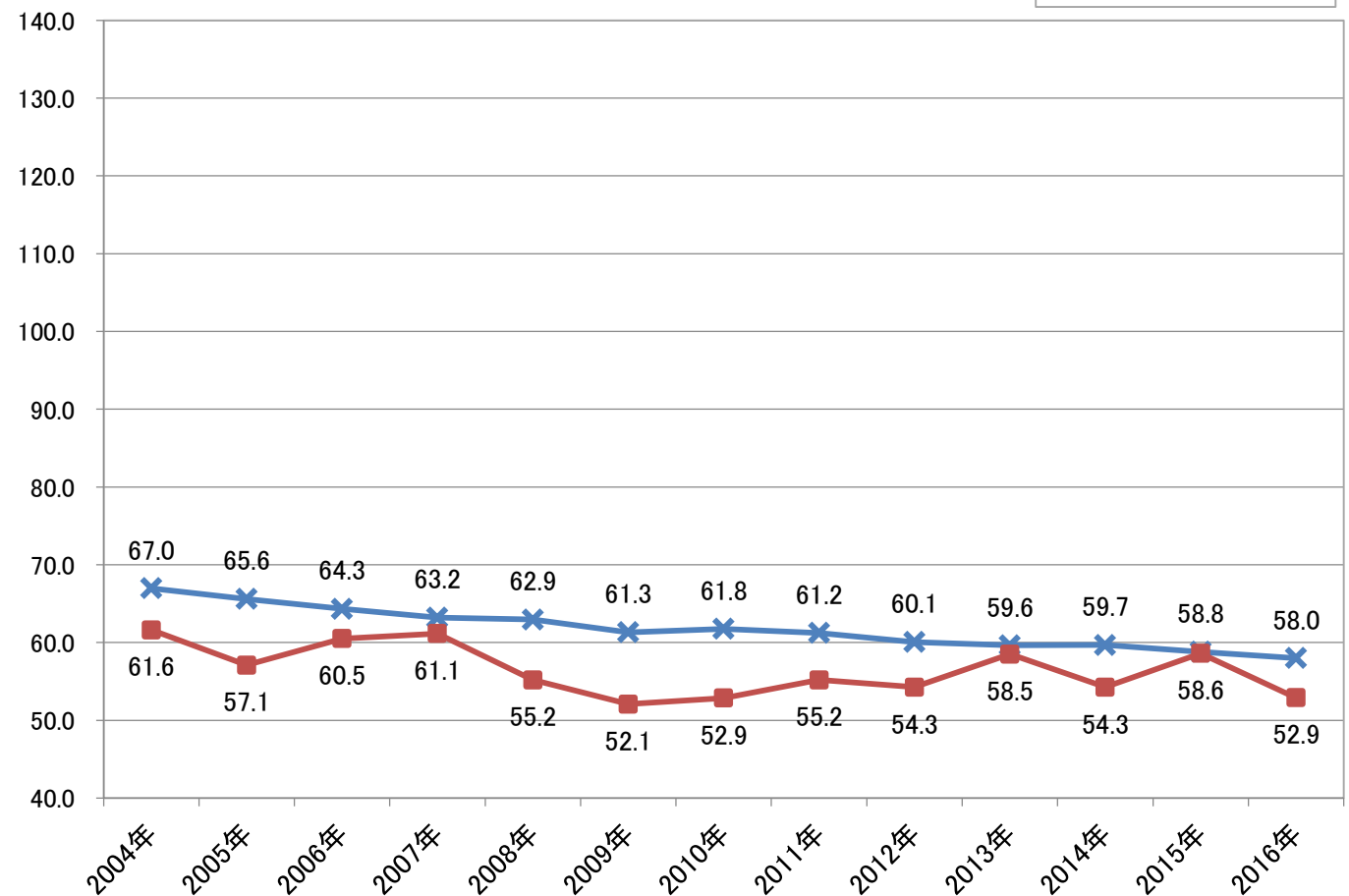

胃 (男女計)

全国 山梨県

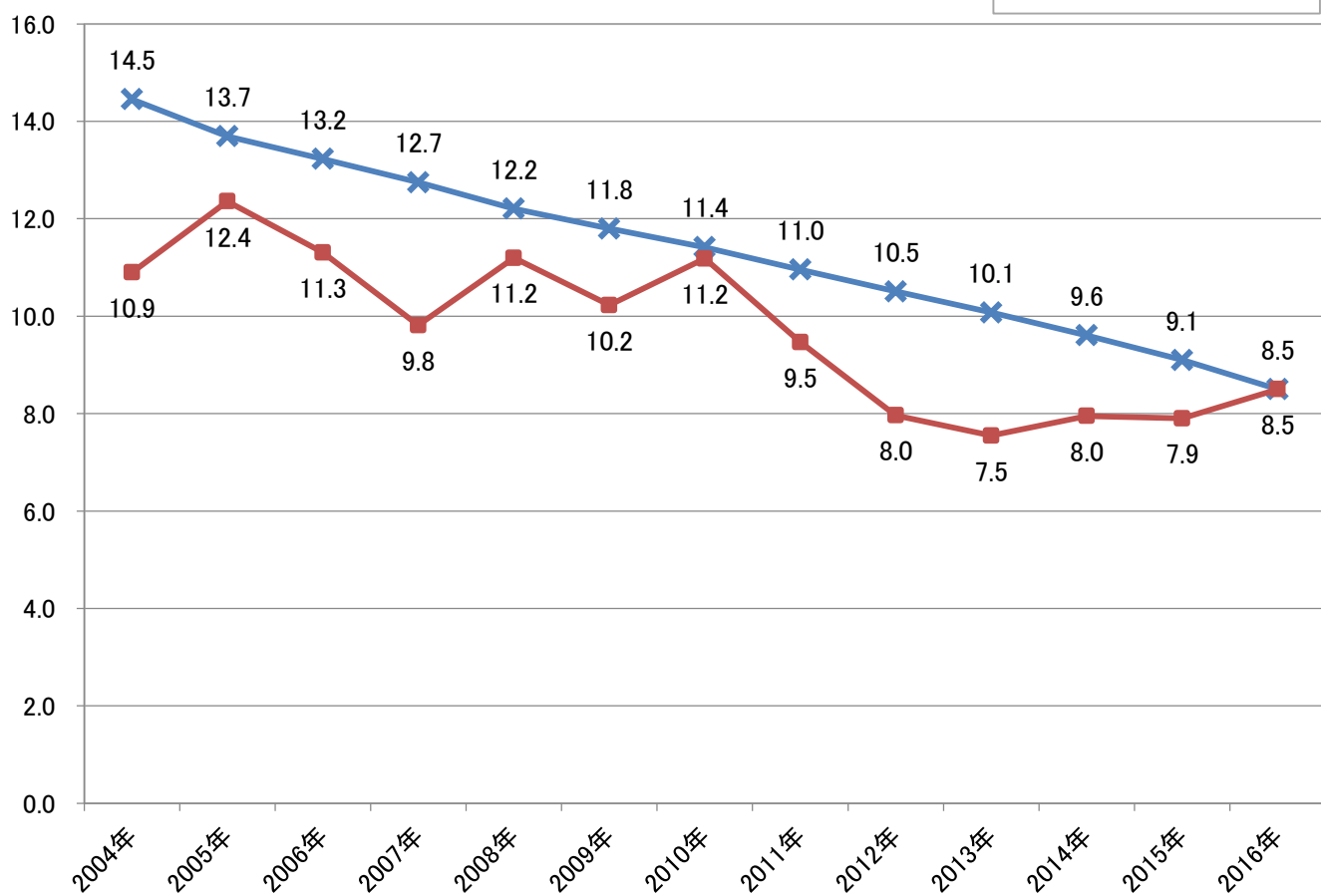

大腸 (男女計)

全国 山梨県

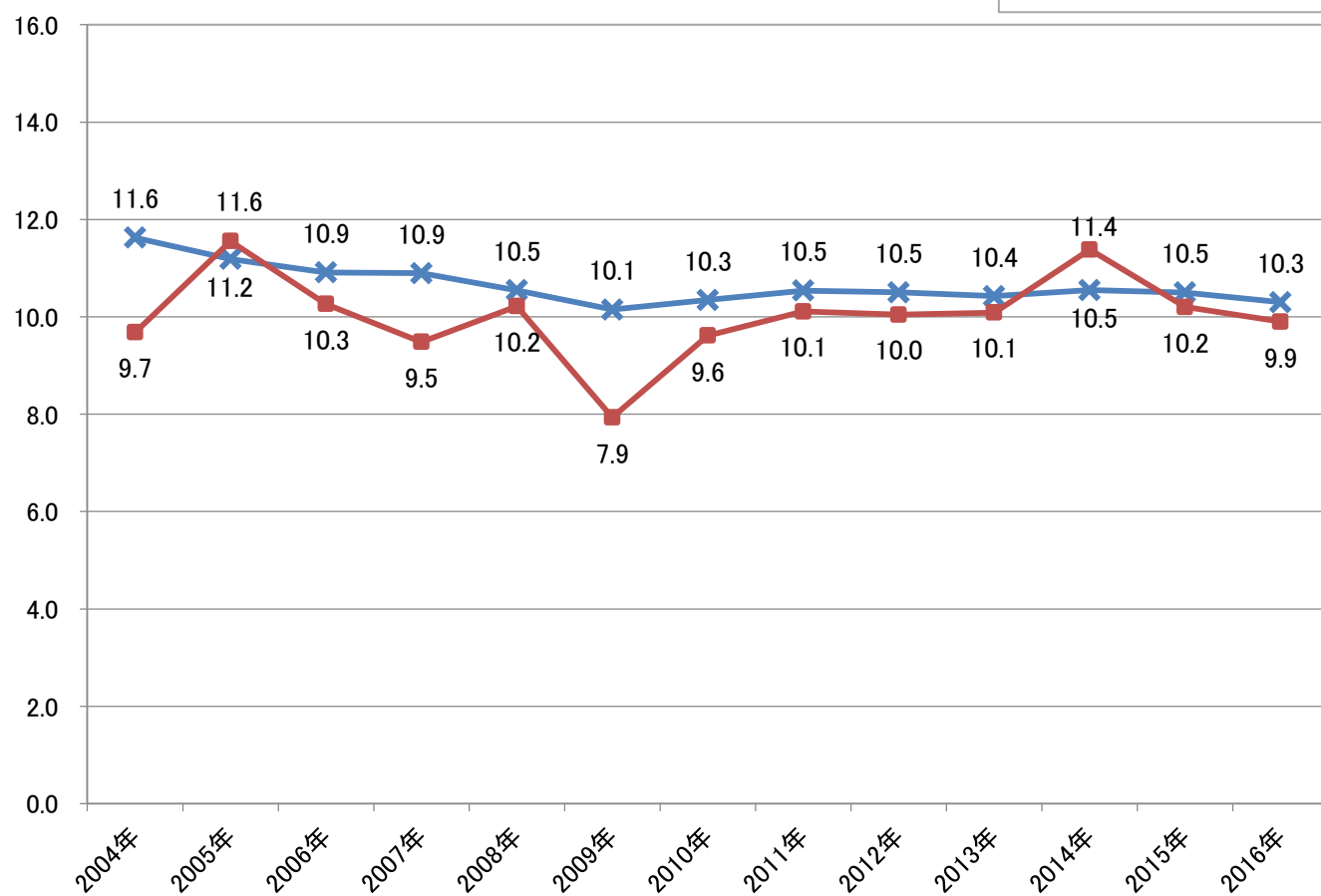

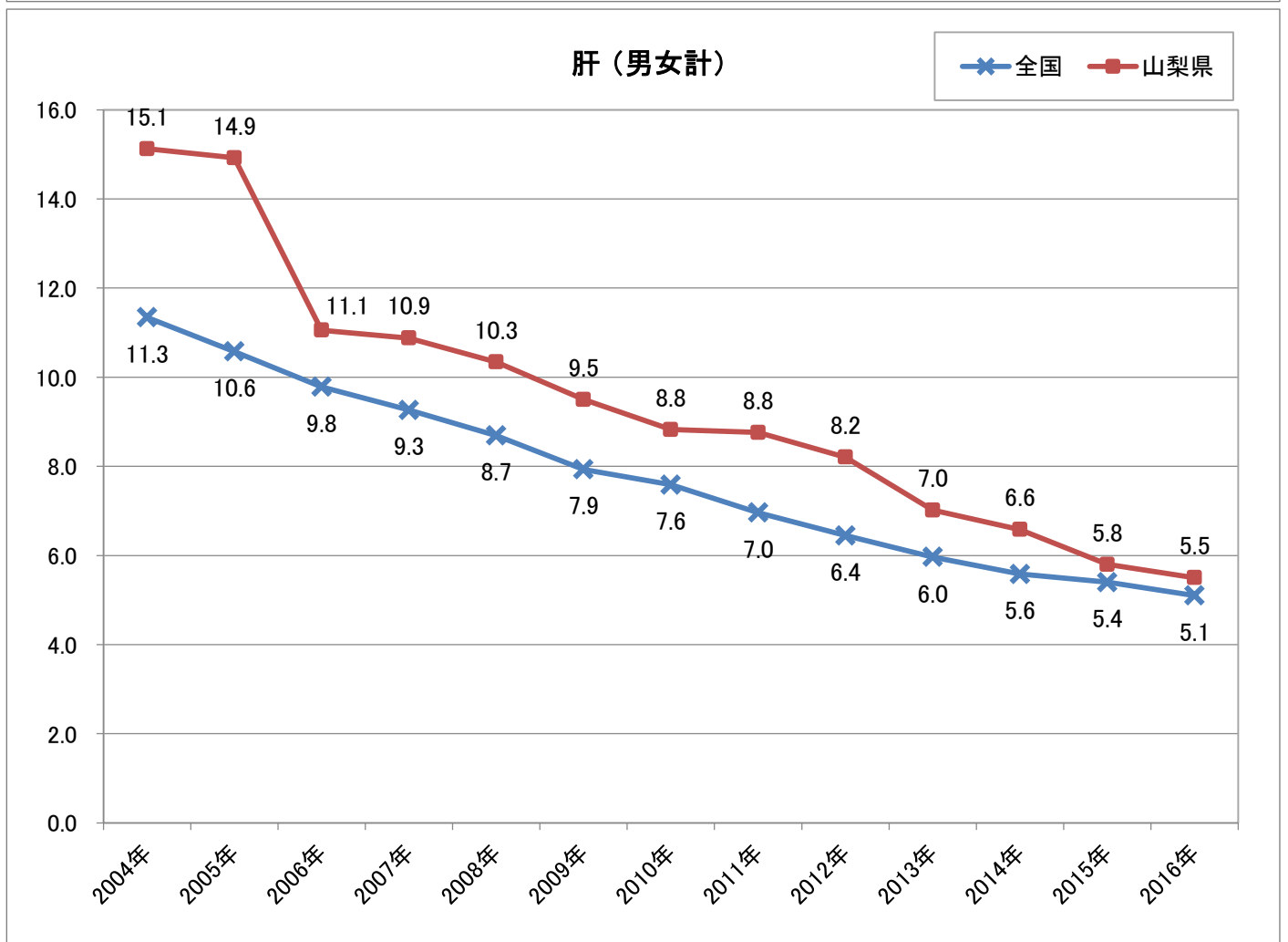
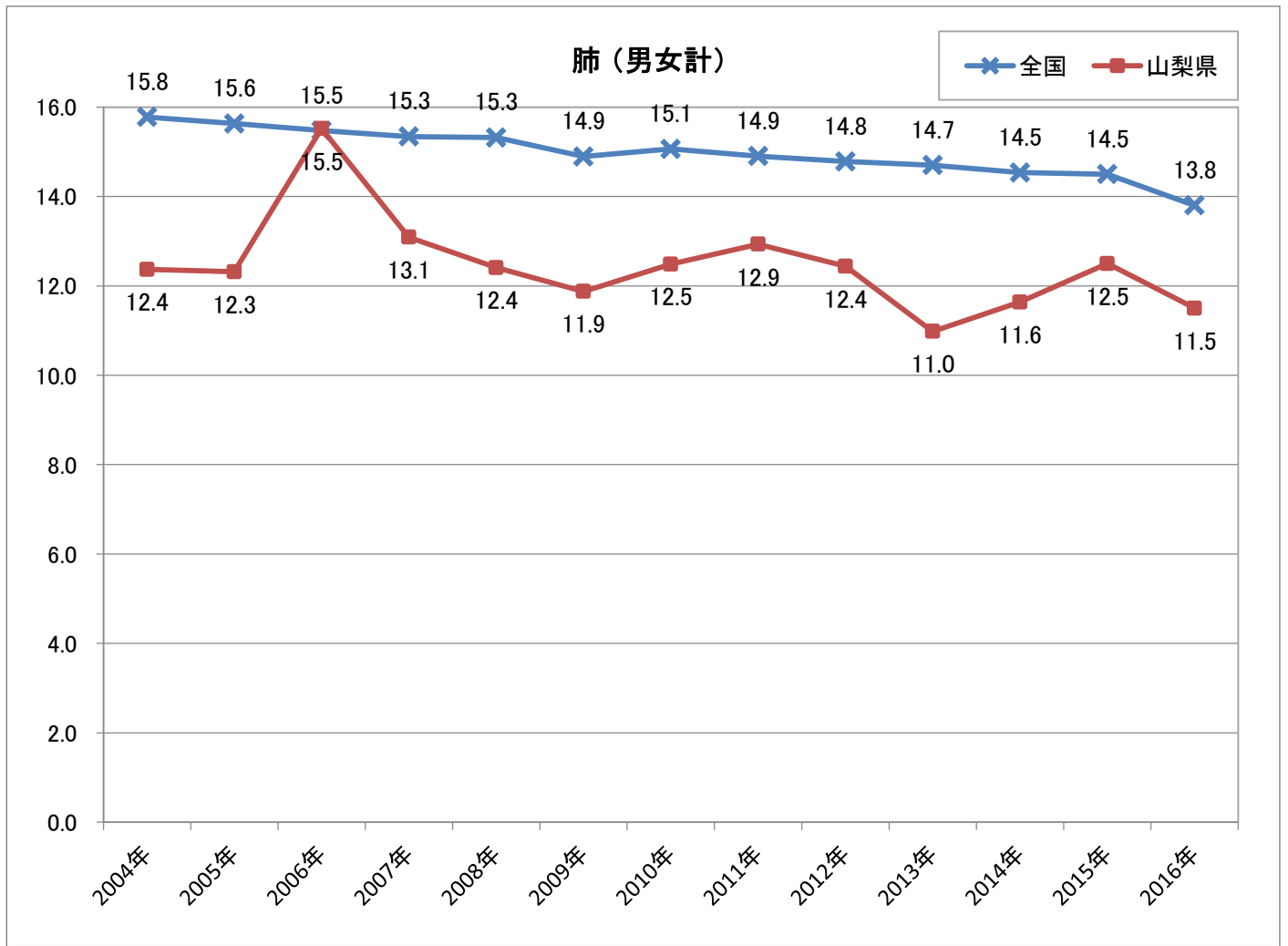

乳房（女性）

全国 山梨県

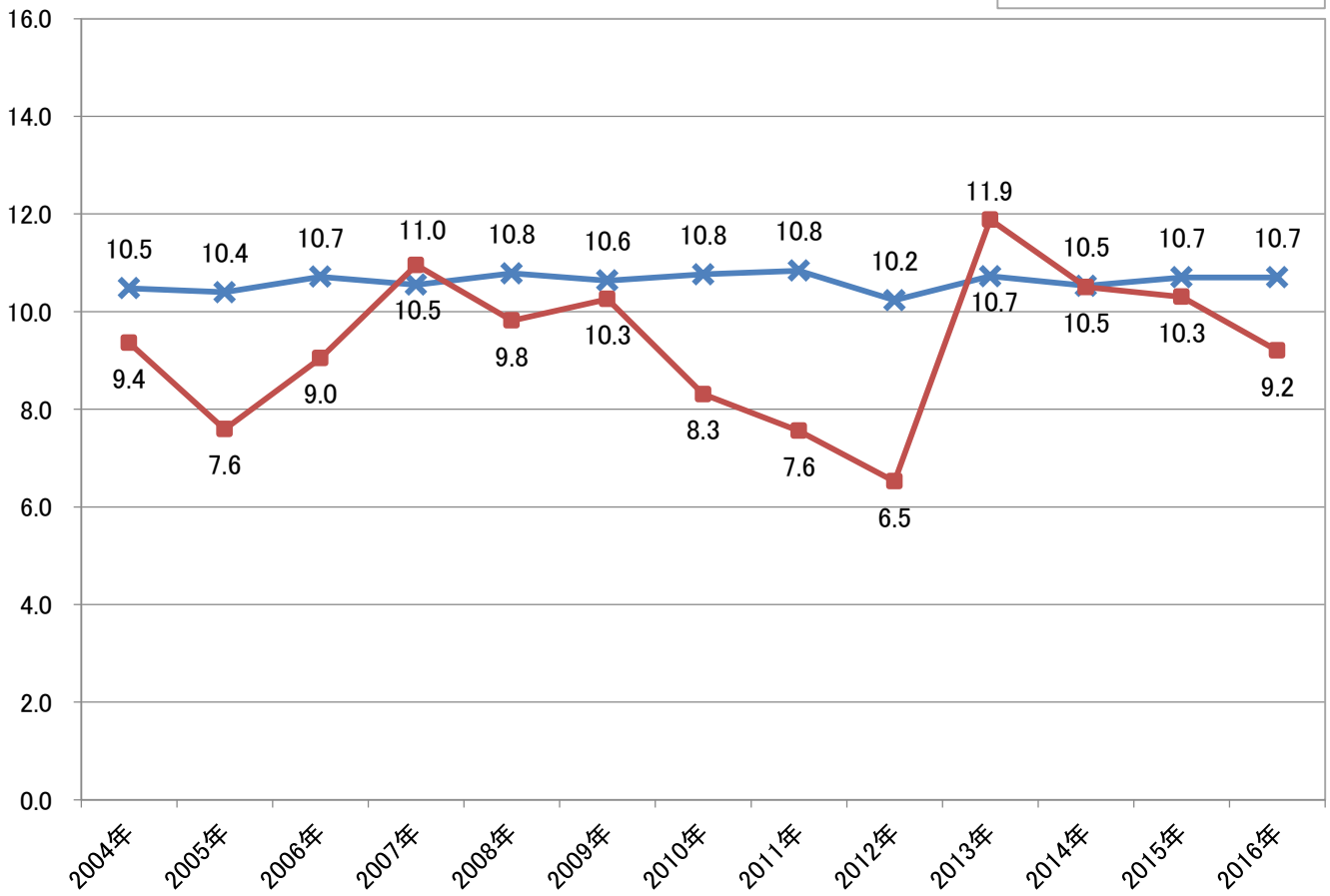

子宮（女性）

全国 山梨県

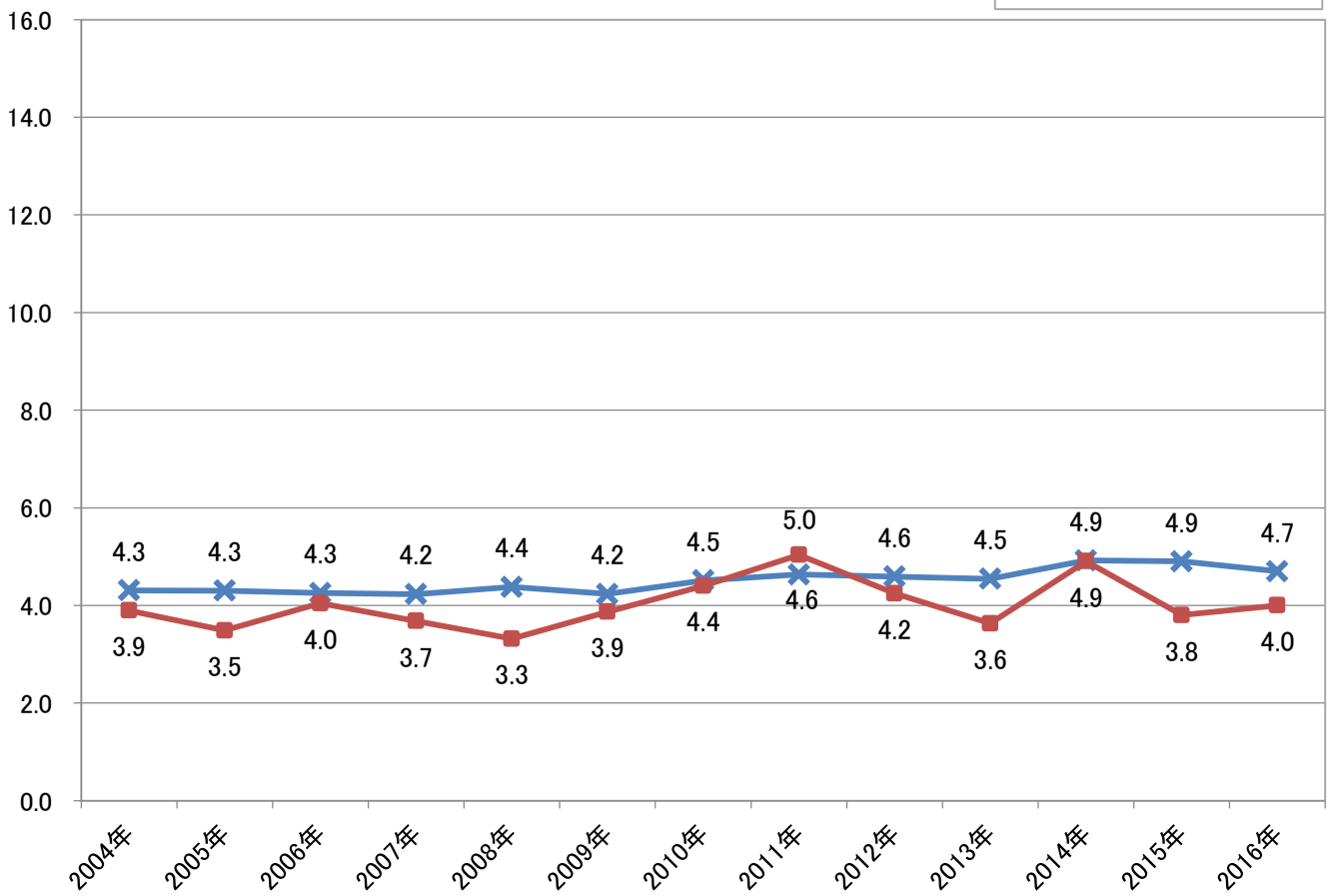



# 前立腺 (男性)

全国 山梨県

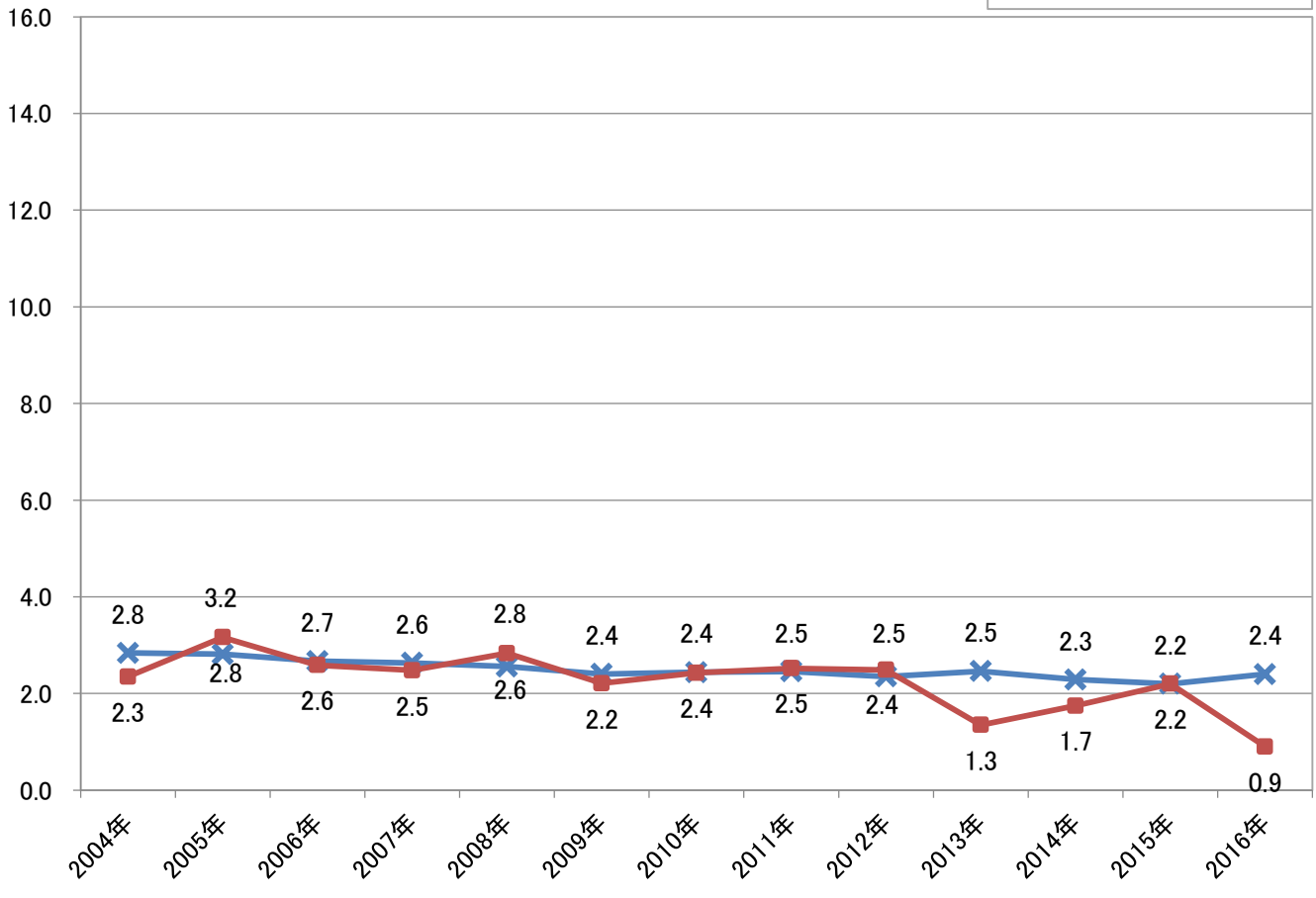

(全部位) 部位別75歳未満年齢調整死亡率推移

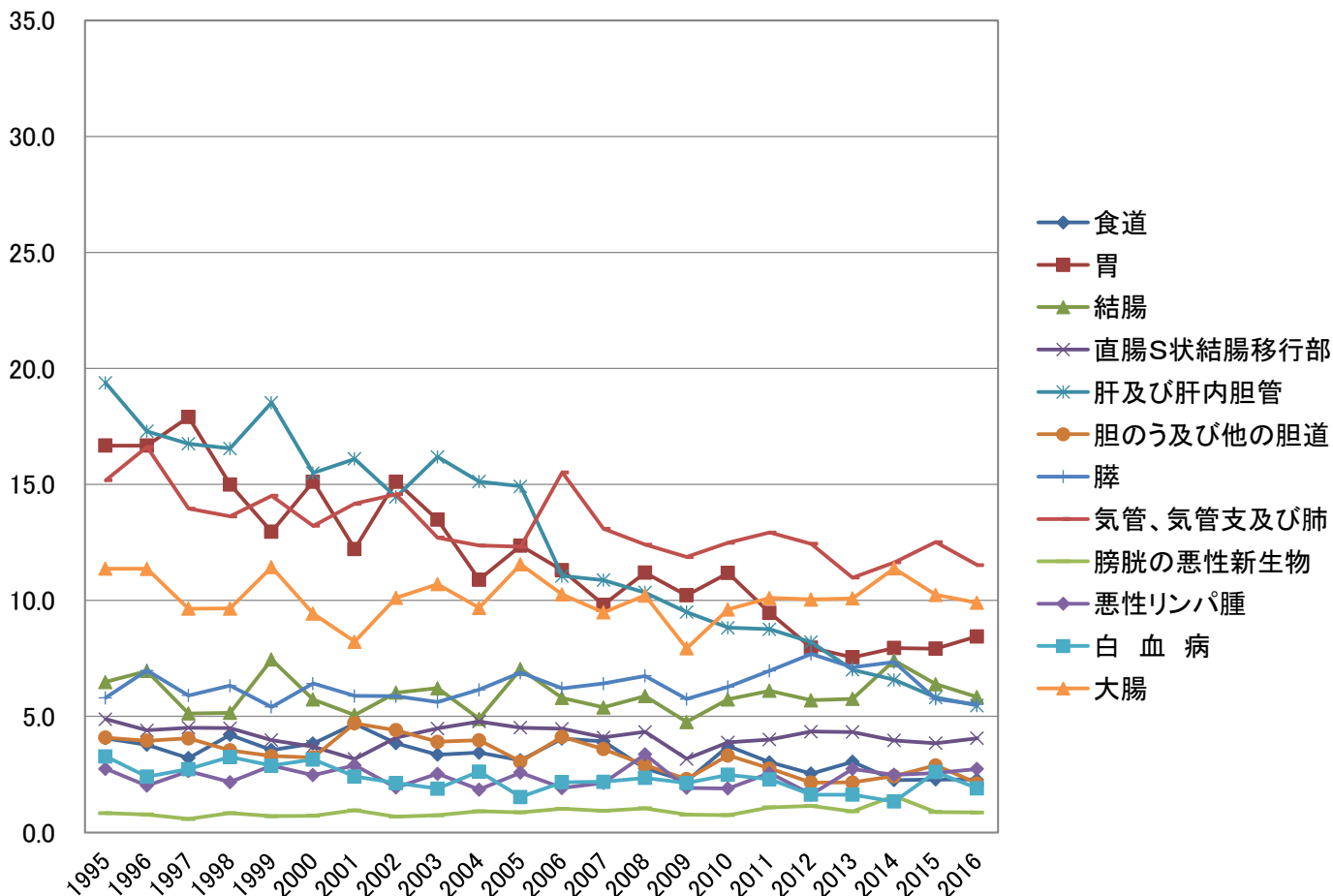

(男性) 部位別75歳未満年齢調整死亡率推移

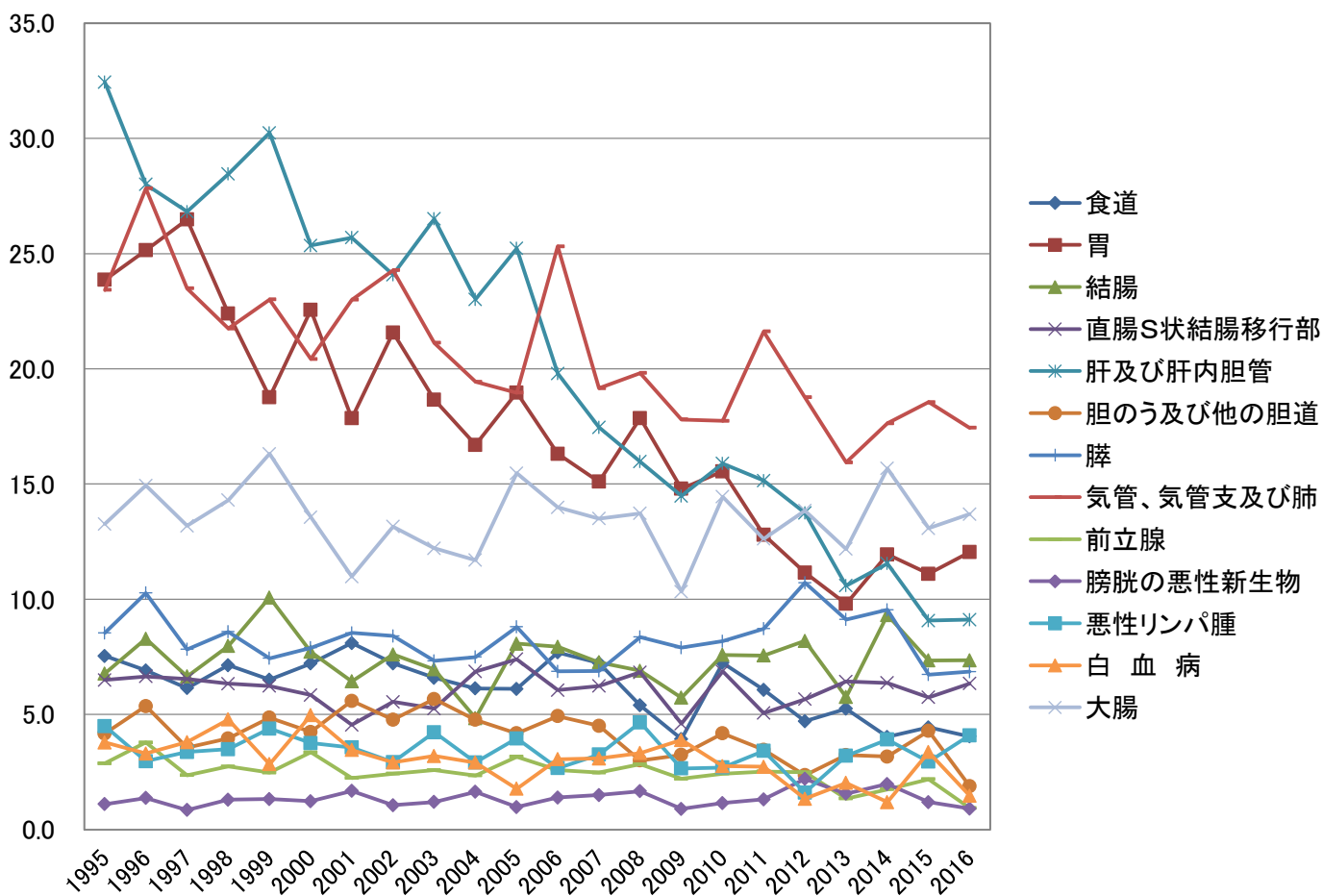

(女性) 部位別75歳未満年齢調整死亡率推移

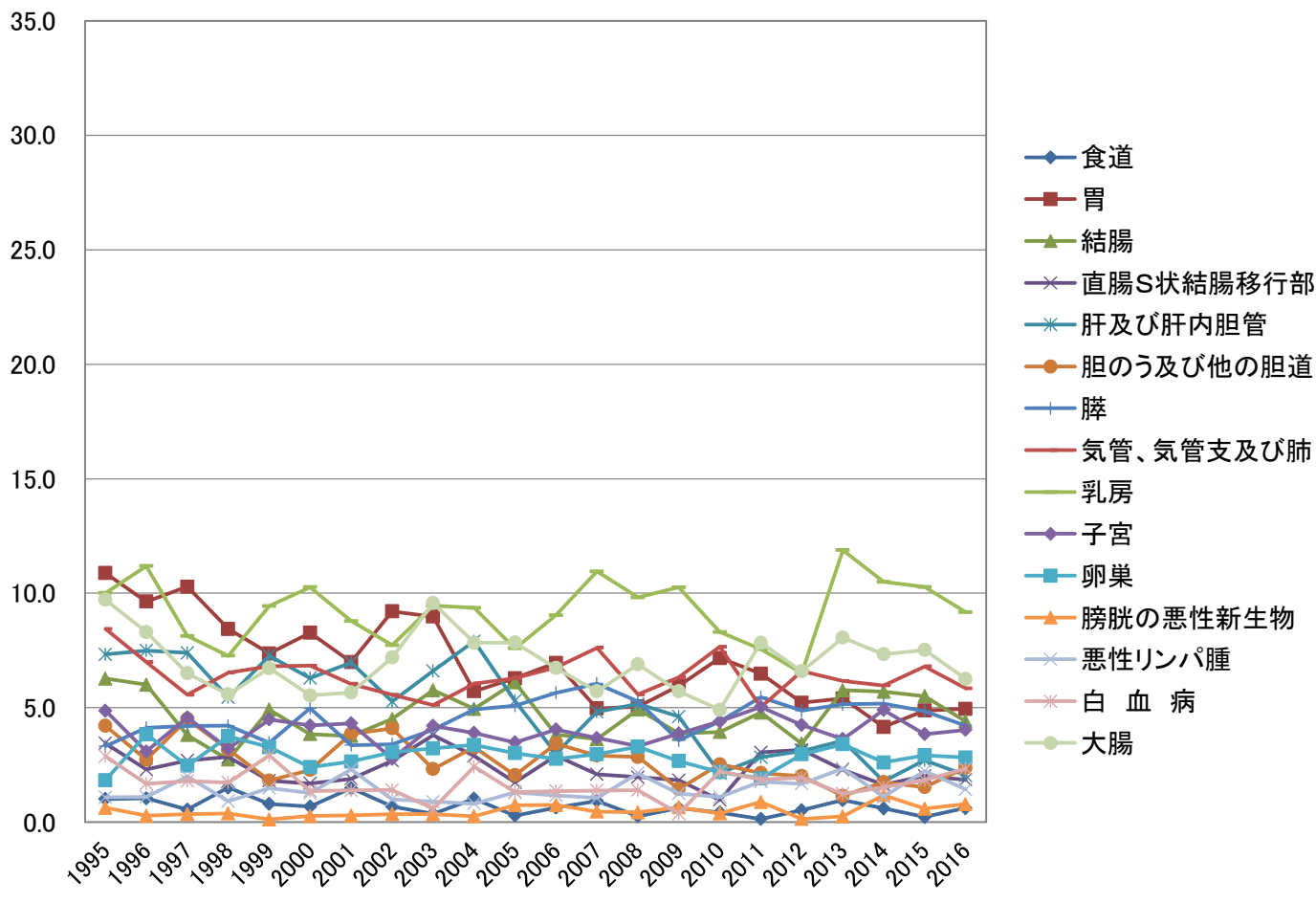

**年齢階級別罹患率と  
75歳未満年齢階級別死亡率の比  
(人口10万対)**

出典:山梨県がん罹患集計

### 2008年 全部位

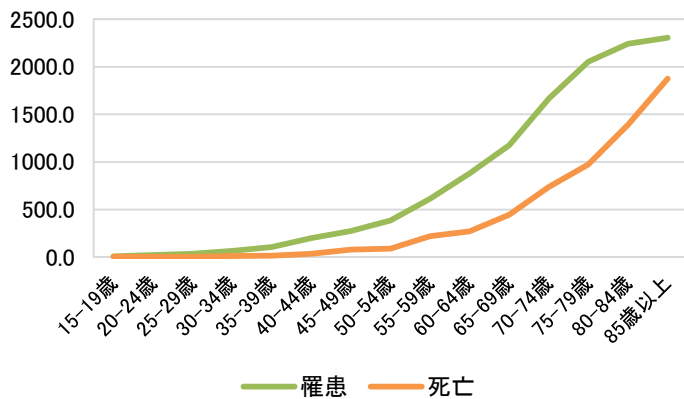

### 2008年 胃

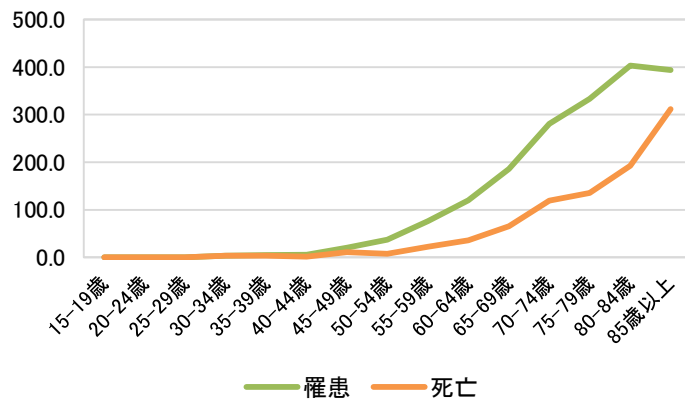

### 2008年 大腸

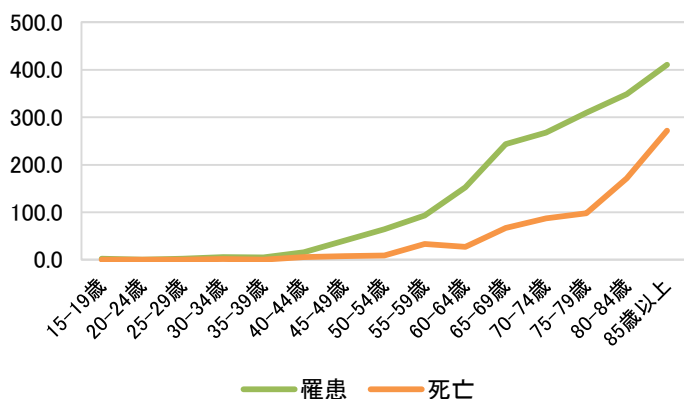

### 2008年 肺

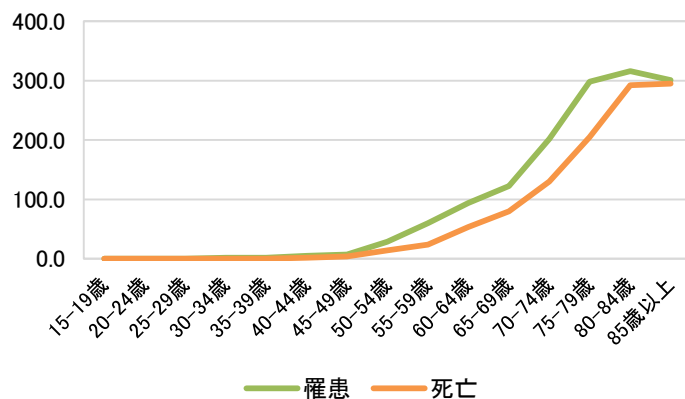

### 2008年 肝

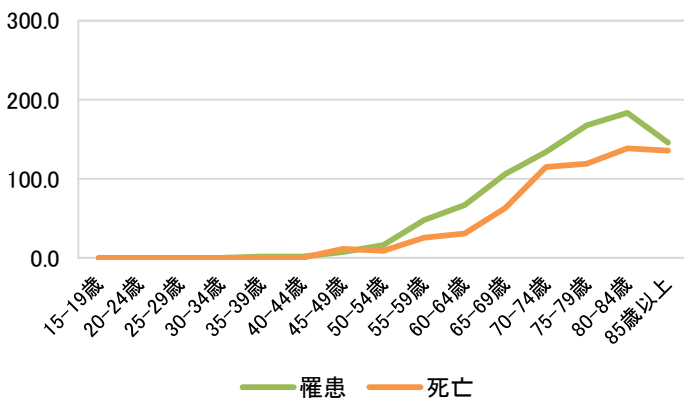

### 2008年 乳房(女性)

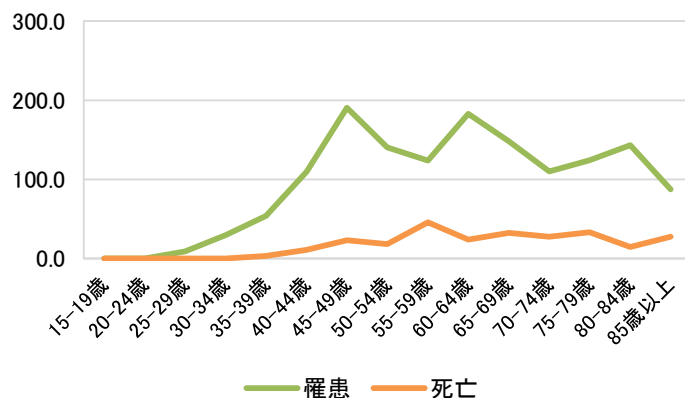

### 2008年 子宮

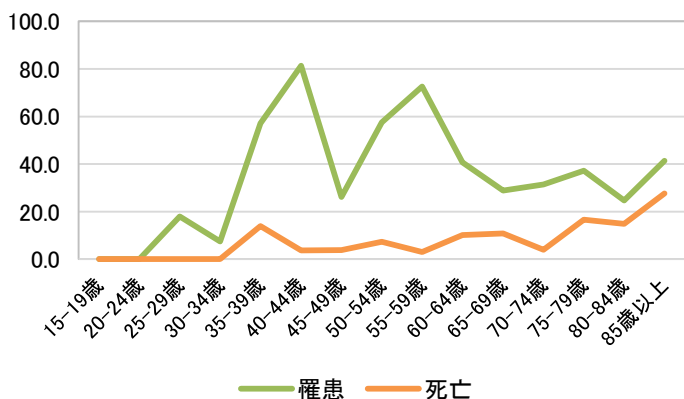

### 2008年 前立腺

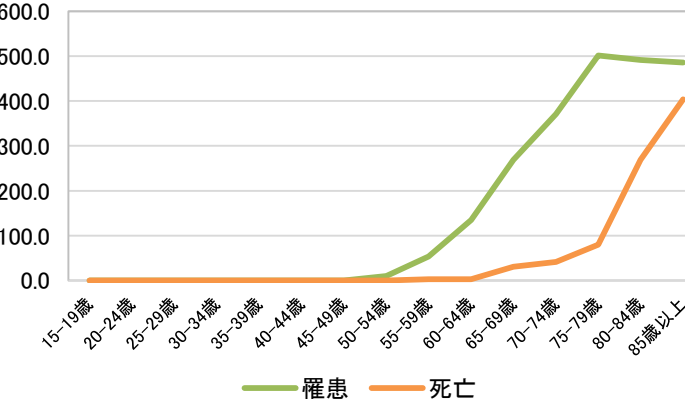

2009年 全部位

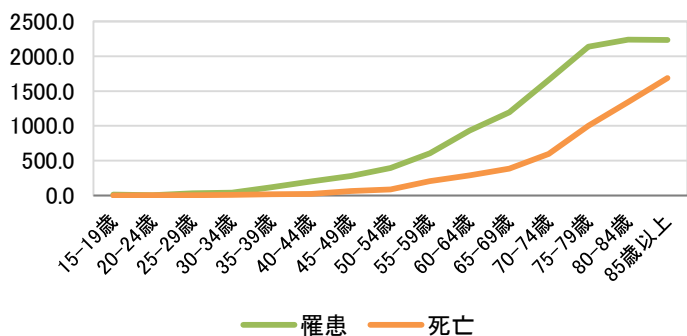

2009年 胃

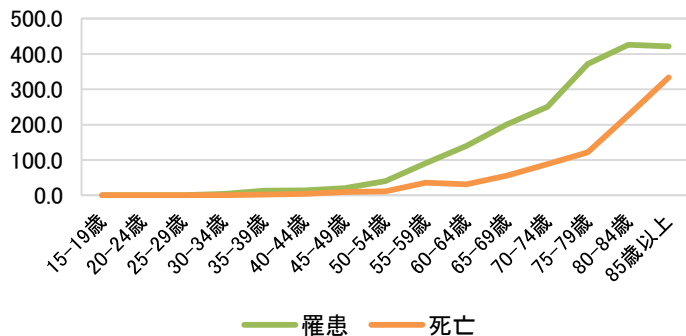

2009年 大腸

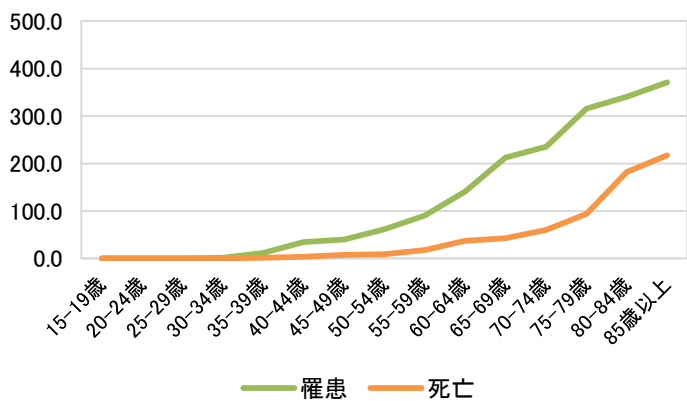

2009年 肺

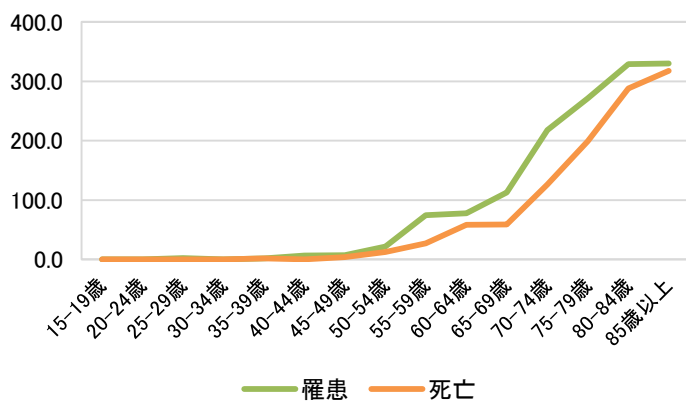

2009年 肝

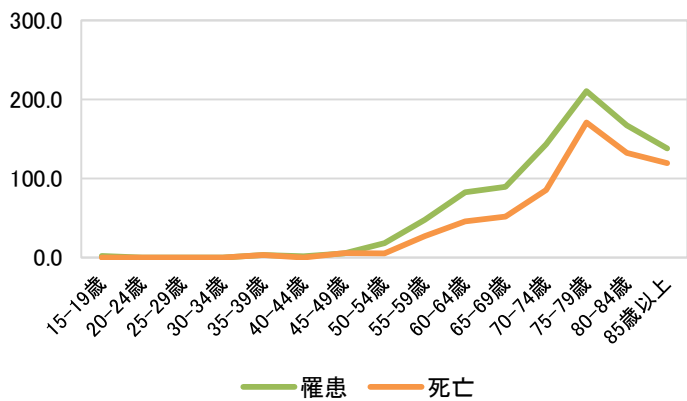

2009年 乳房(女性)

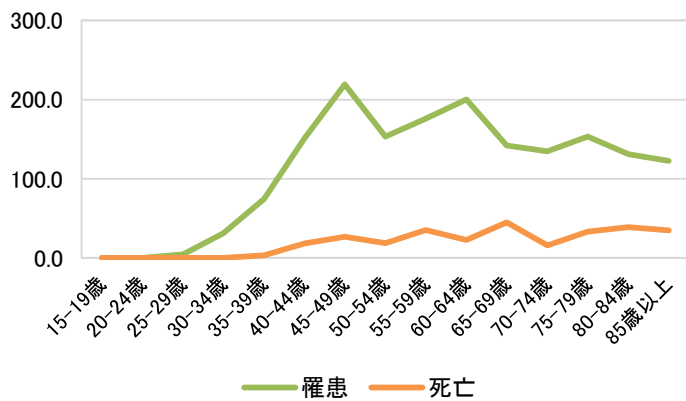

2009年 子宮

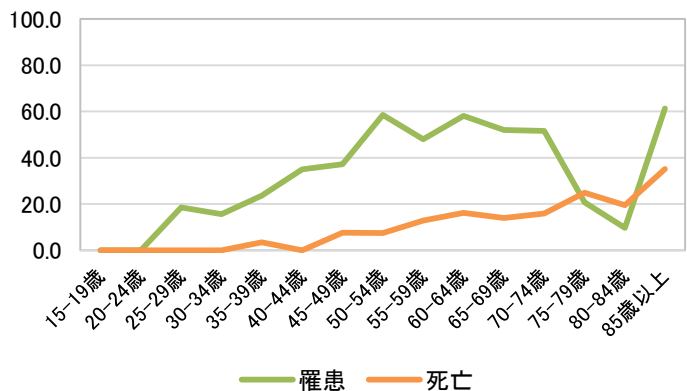

2009年 前立腺

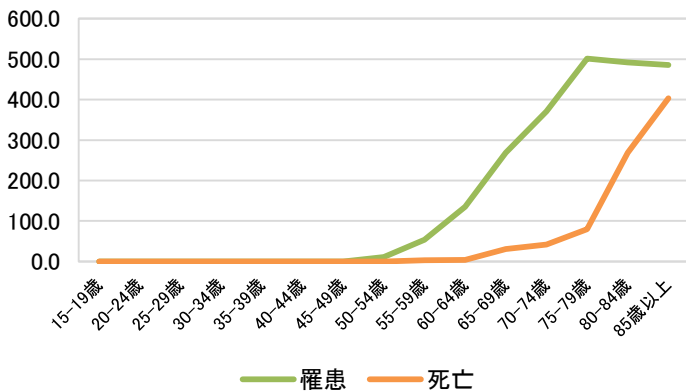

2010年 全部位

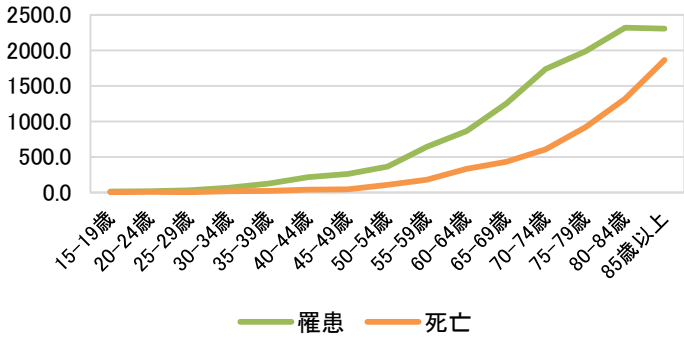

2010年 胃

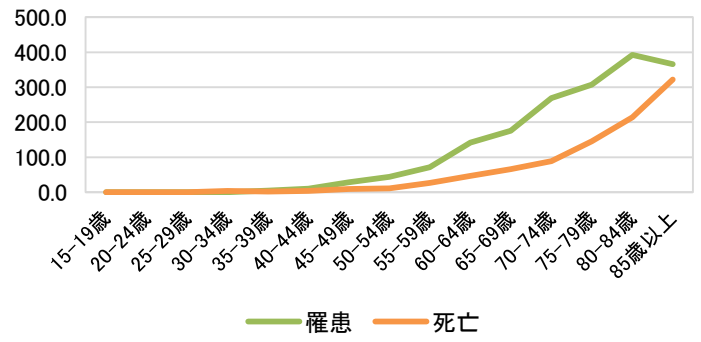

2010年 大腸

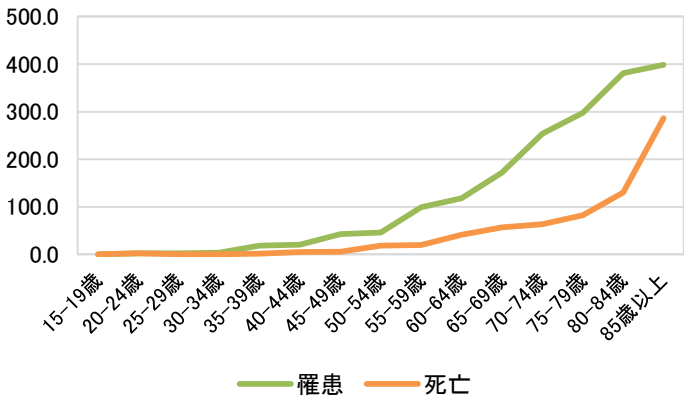

2010年 肺

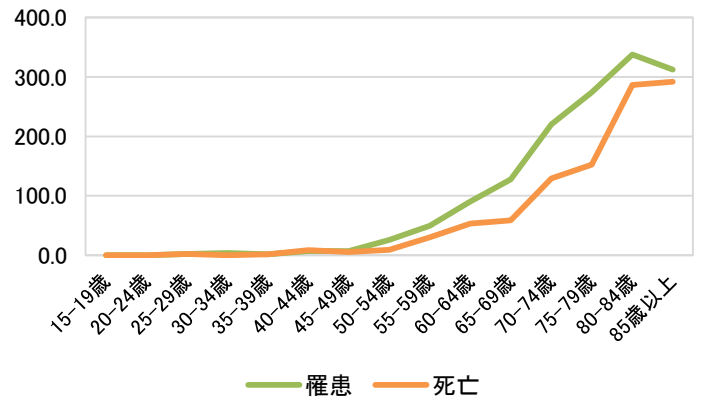

2010年 肝

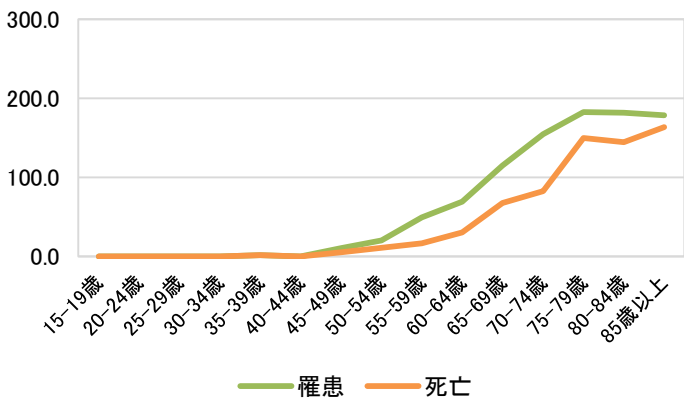

2010年 乳房(女性)

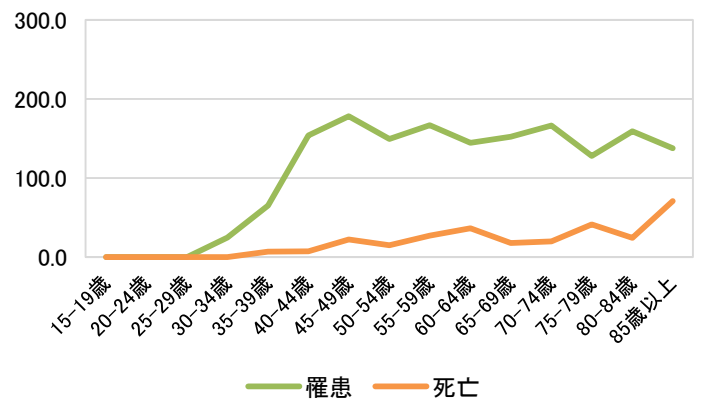

2010年 子宮

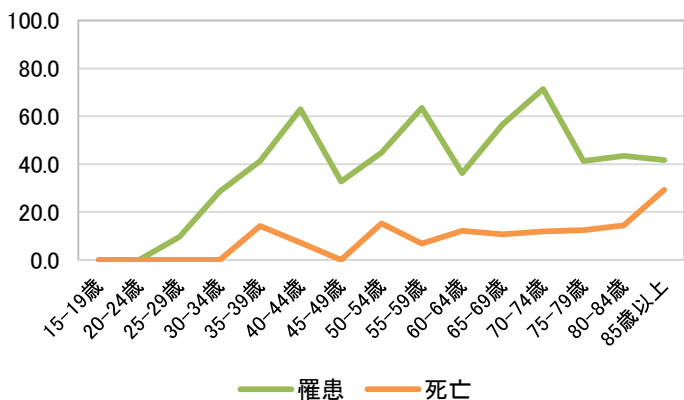

2010年 前立腺

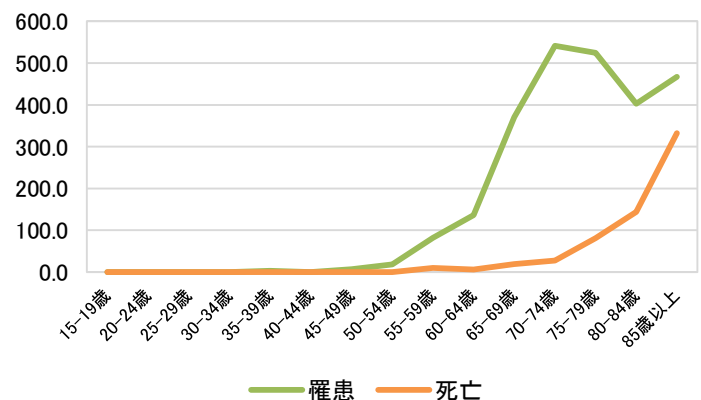

### 2011年 全部位

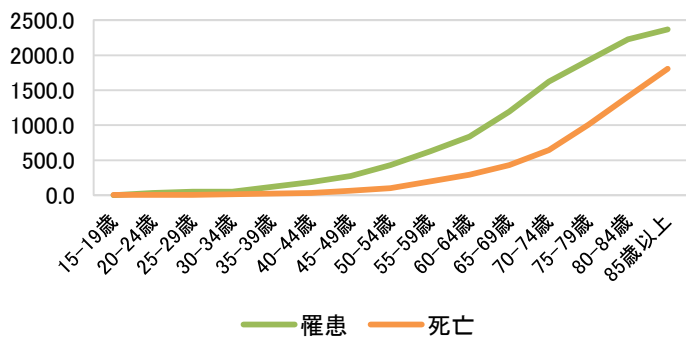

### 2011年 胃

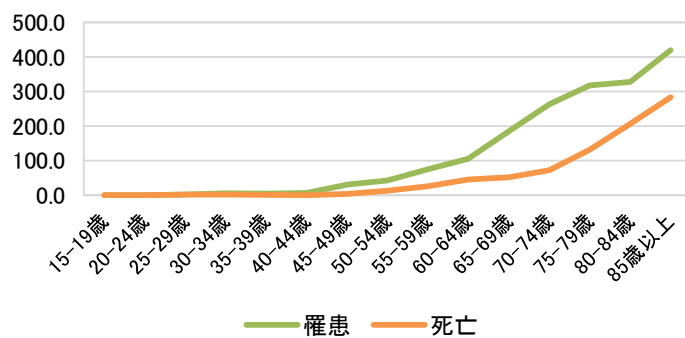

### 2011年 大腸

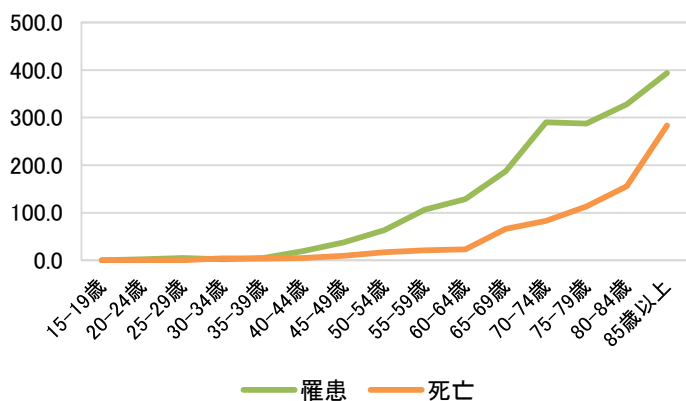

### 2011年 肺

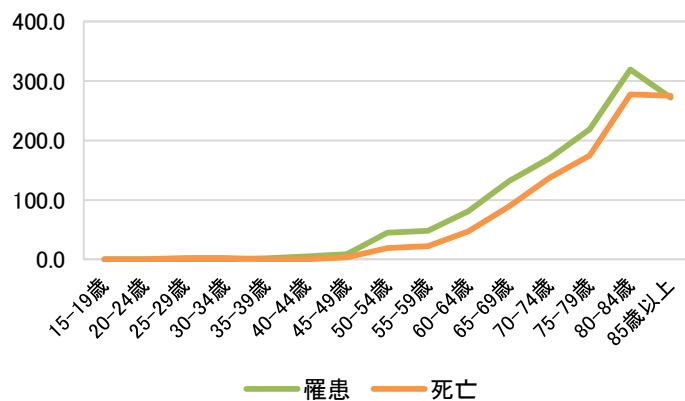

### 2011年 肝

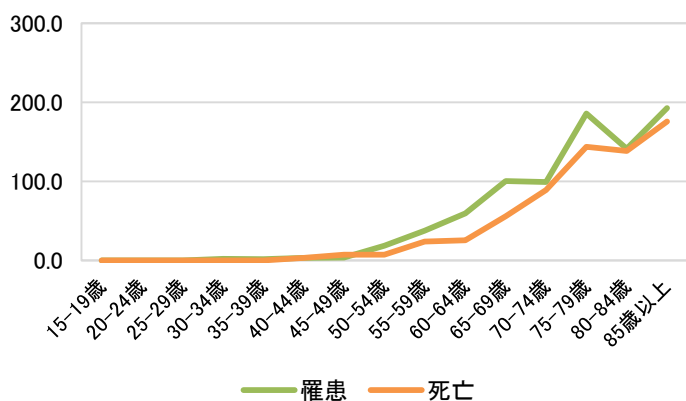

### 2011年 乳房(女性)

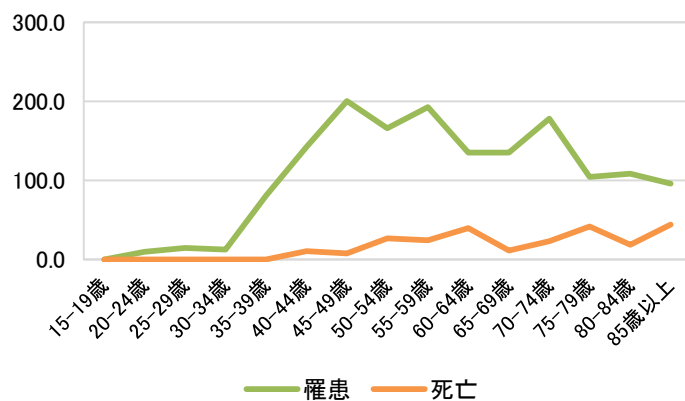

### 2011年 子宮

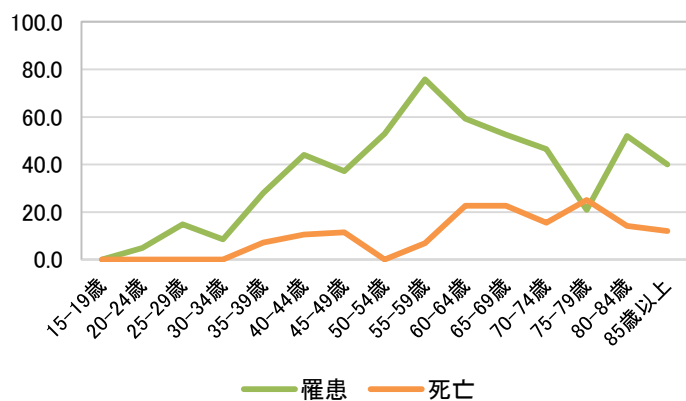

### 2011年 前立腺

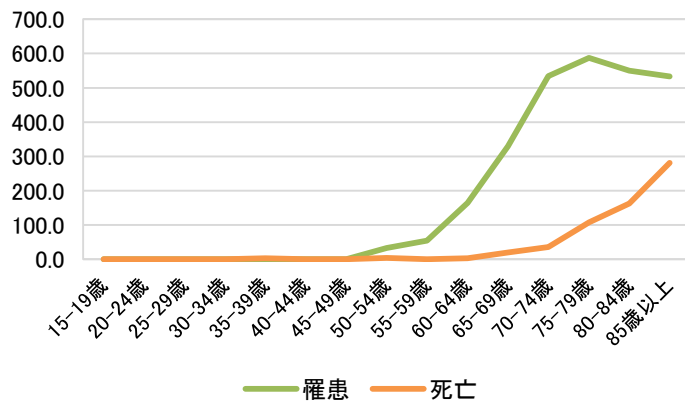



### 2012年 全部位

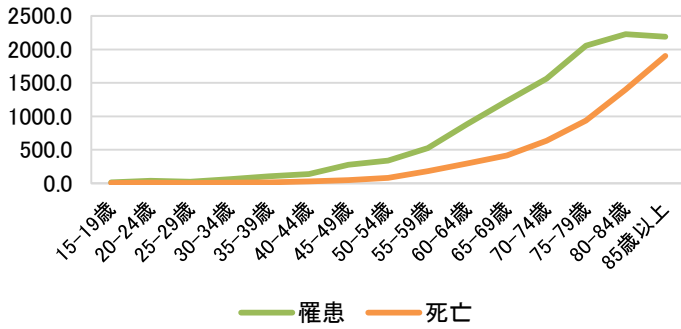

### 2012年 胃

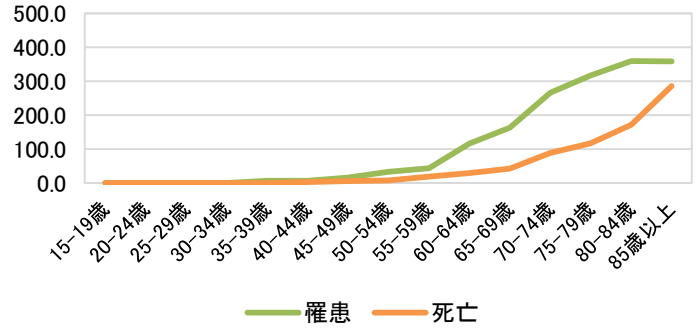

### 2012年 大腸

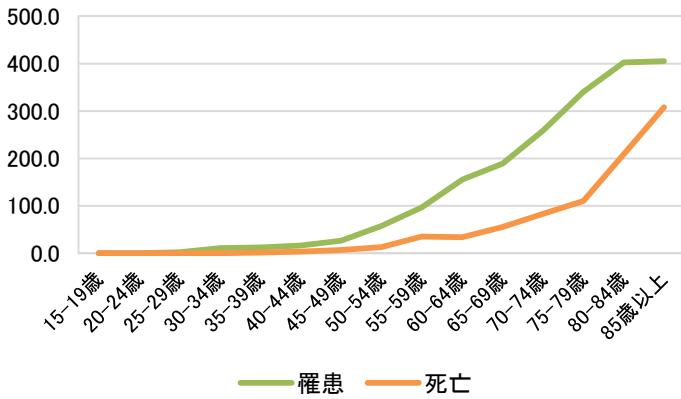

### 2012年 肺

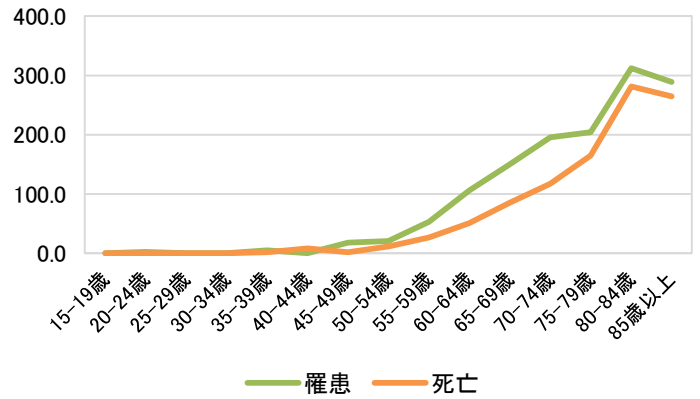

### 2012年 肝

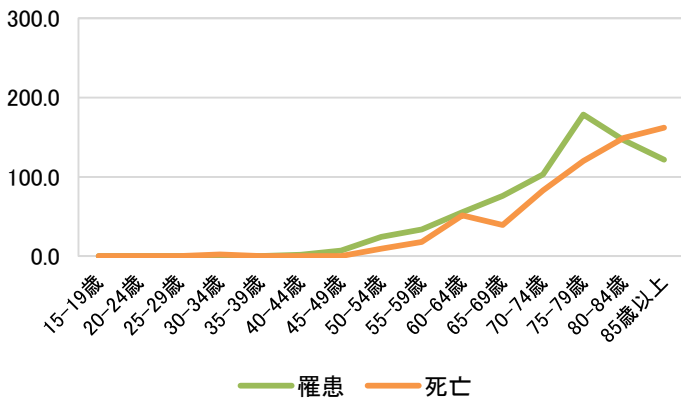

### 2012年 乳房(女性)

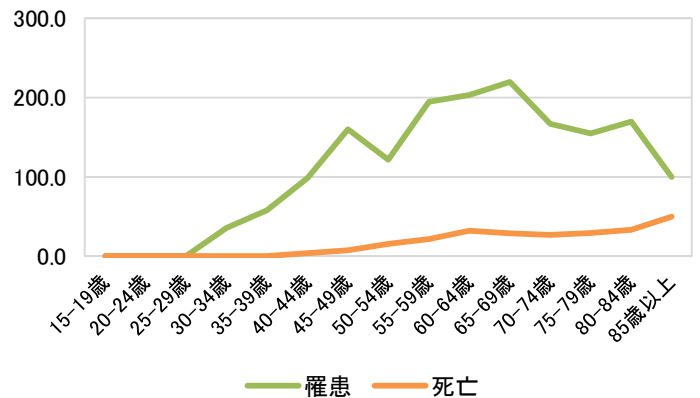

### 2012年 子宮

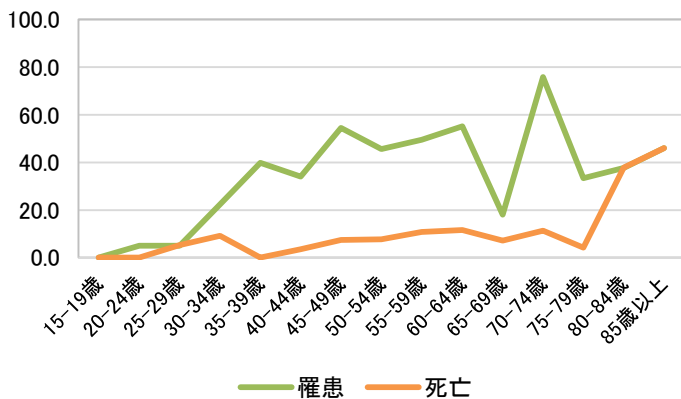

### 2012年 前立腺

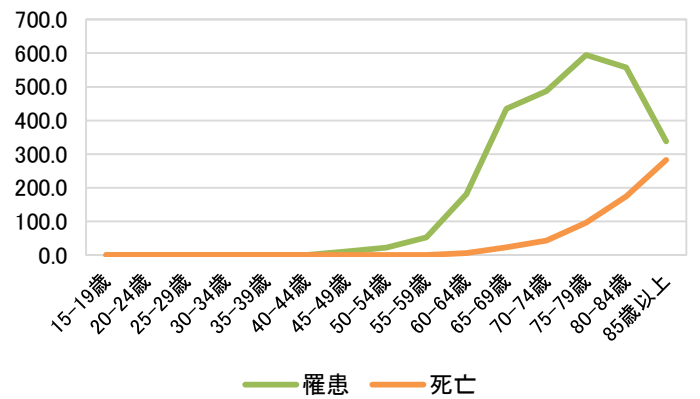

### 2013年 全部位

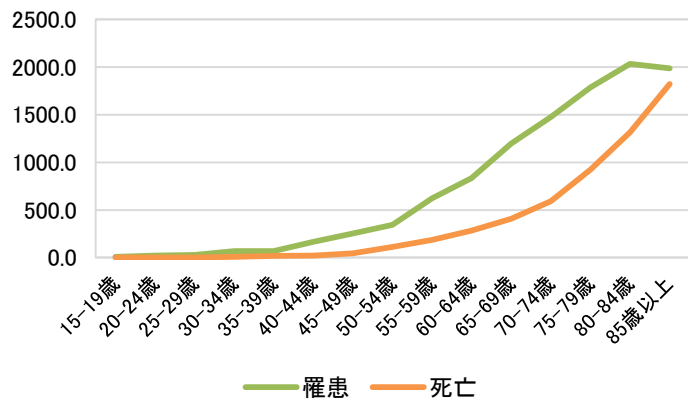

### 2013年 胃

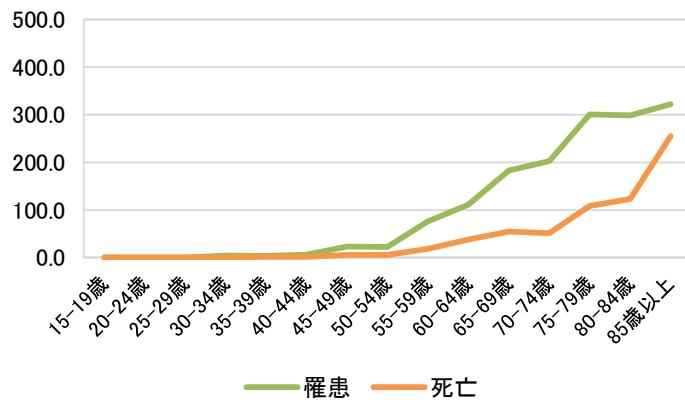

### 2013年 大腸

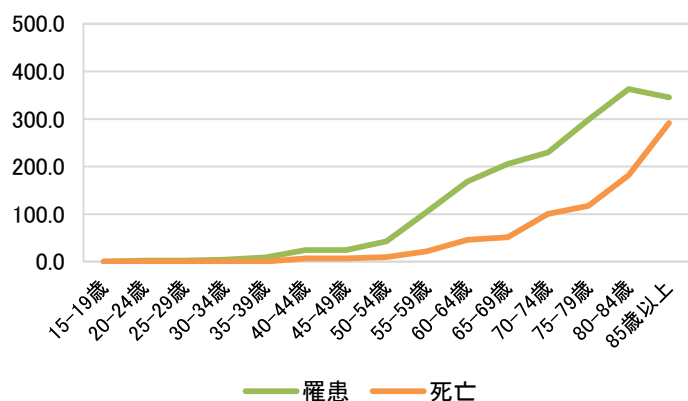

### 2013年 肺

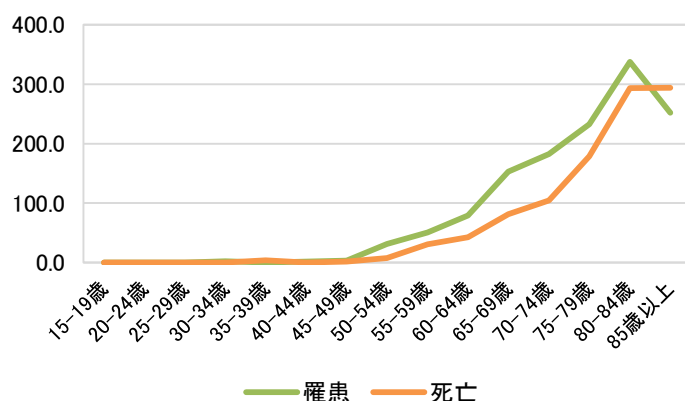

### 2013年 肝

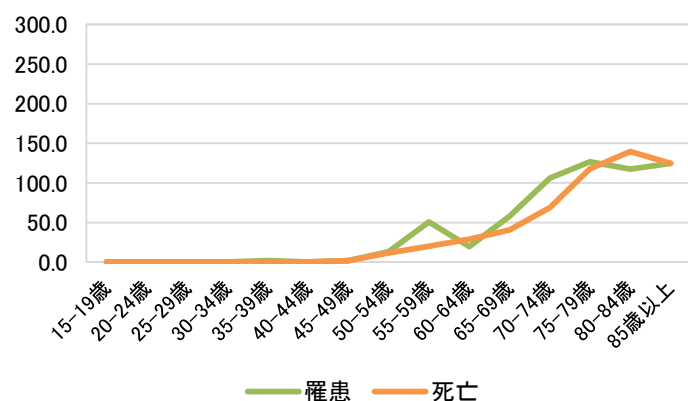

### 2013年 乳房(女性)

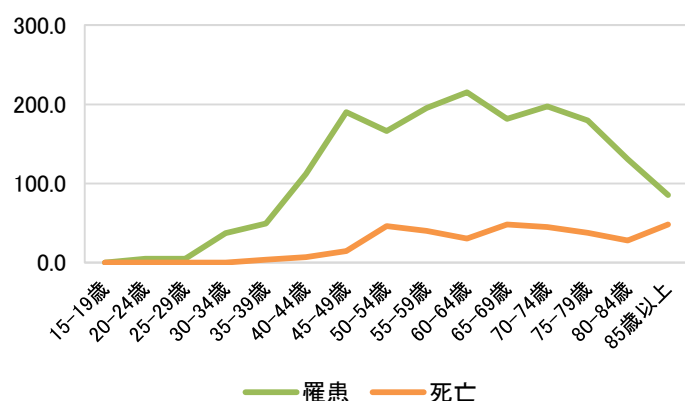

### 2013年 子宮

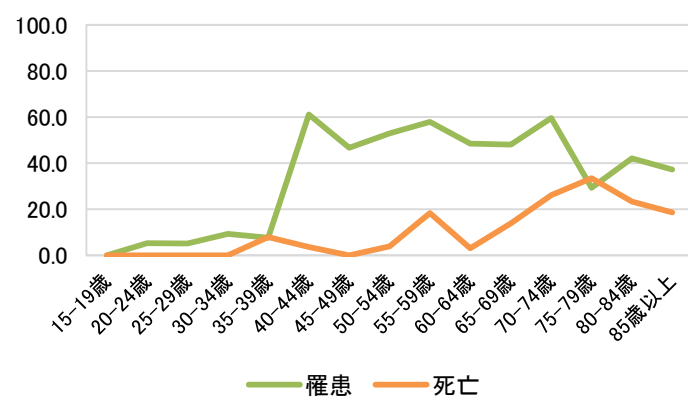

### 2013年 前立腺

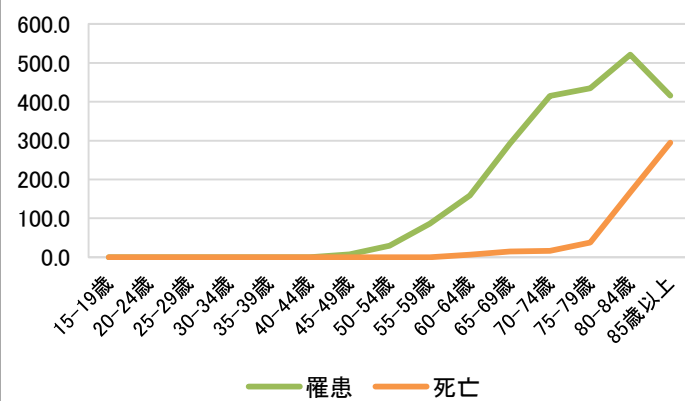

### 2014年 全部位

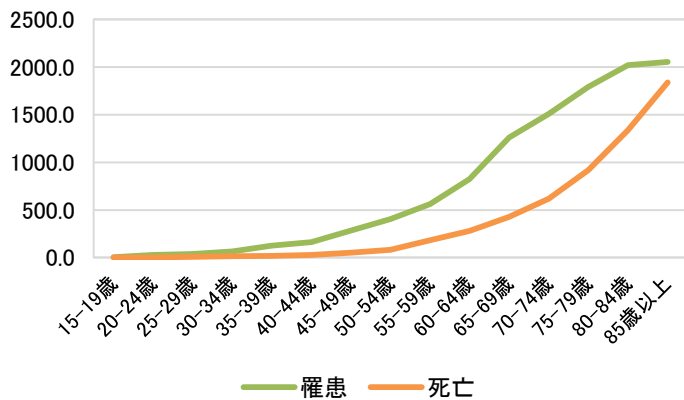

### 2014年 胃

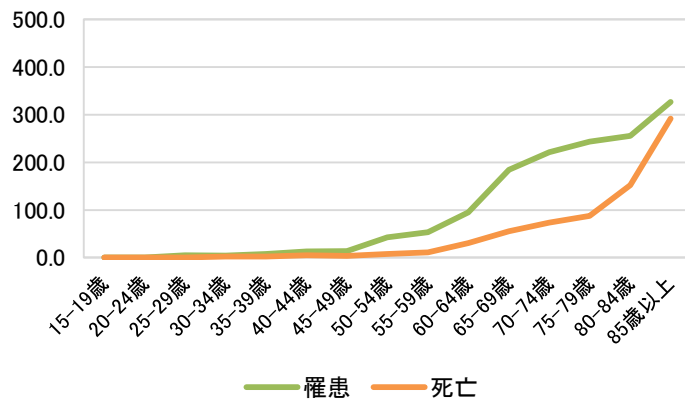

### 2014年 大腸

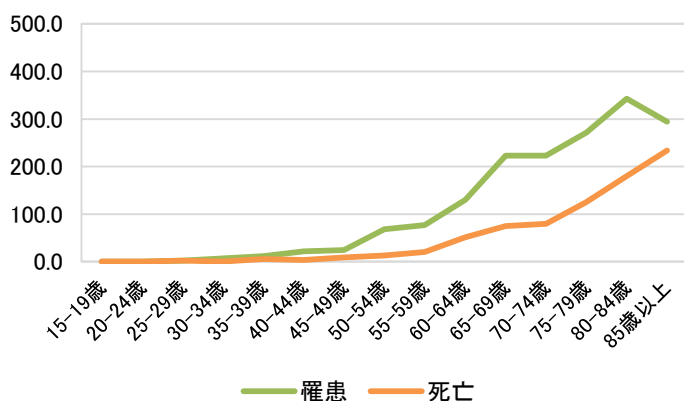

### 2014年 肺

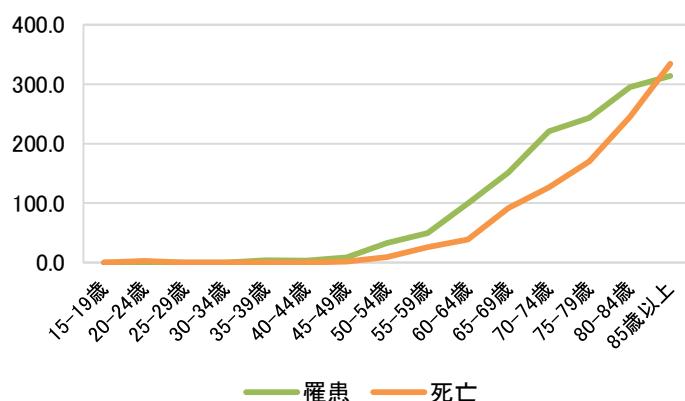

### 2014年 肝

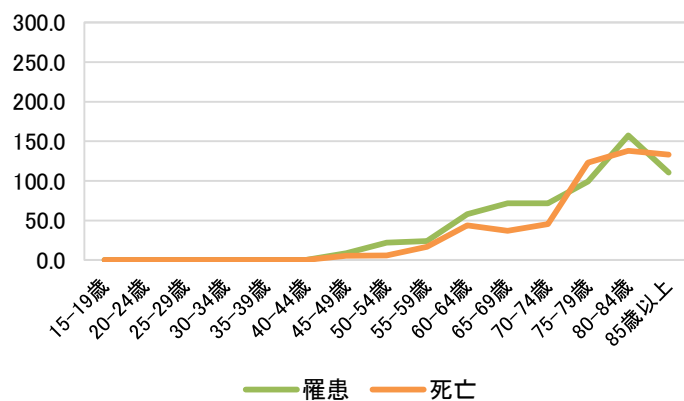

### 2014年 乳房(女性)

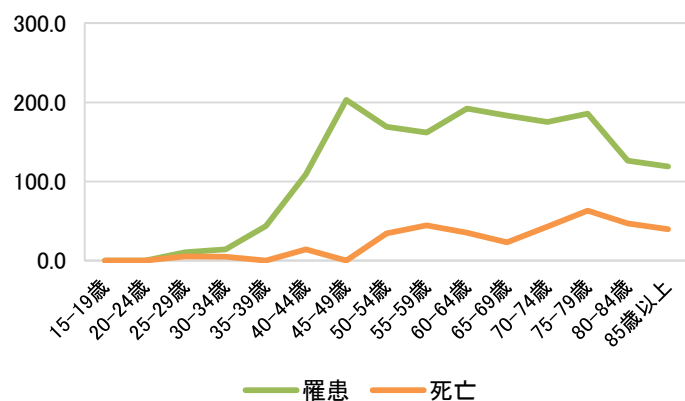

### 2014年 子宮

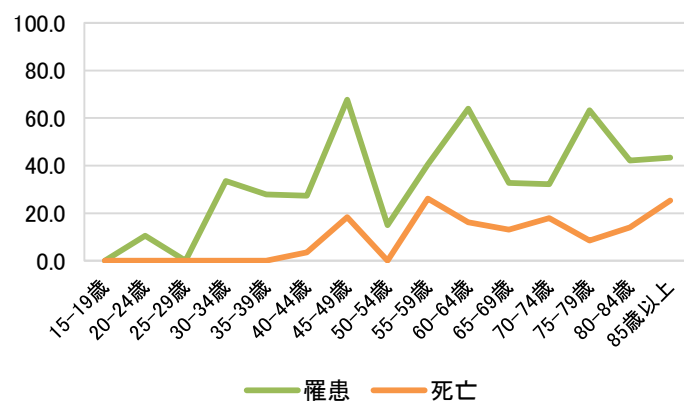

### 2014年 前立腺

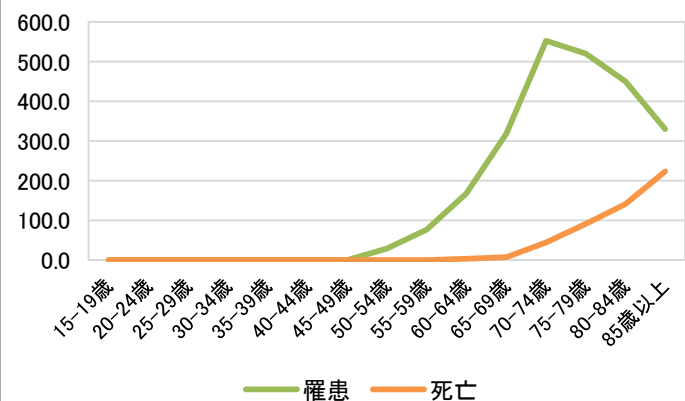

# **山梨県がん登録情報(全国比較)**

**(2008～2014年)**

**山梨県福祉保健部健康増進課**

# (1) 集計の概要

## 1. 集計の期間

平成20(2008)年1月1日～平成26(2014)年12月31日の7年間

## 2. 集計の時期

平成30(2018)年3月末日

## 3. 罹患年月日

①届出による登録例は、初めて当該がんと診断された年月日

②死亡情報表票のみで登録されているものは死亡年月日

## 4. 集計対象

該当年に新たにがんと診断された下記①～④のがん

①ICD-O-3分類の性状2(上皮内)、性状3(悪性、浸潤性)で示される新生物

②脳、髄膜、脳神経、中枢神経に発生した腫瘍

③卵巣腫瘍(一部)

④消化管室腫瘍

## 5. 集計方法

全国がん登録システムによる集約作業。1腫瘍1登録とする。

また、多重がんの判定規則(Recording rule)に基づき、集約し、全国がん罹患モニタリング集計項目による集計、統計データを作成。

# (2) 罹患集計値の算出方法

①**罹患数**: 該当年に新たにがんと診断されたがんの数。

②**罹患率**: 罹患数を登録対象地域の人口で割ったものであり、1年間の10万あたりの罹患数で表現。

③**年齢調整罹患率**:

人口構成の異なる地域と比較するため、年齢分布を調整した罹患率。

\* 世界人口及び日本モデル人口(昭和60年)がある。  
今回の集計は日本モデル人口で集計。

### (3)データの精度 山梨県

	DCN		DCO		IM比	
	上皮内除く	上皮内含む	上皮内除く	上皮内含む	上皮内除く	上皮内含む
MCIJ掲載基準	30%未満		25%未満		1.5以上	
2008年	21.8	20.5	11.9	11.2	2.14	2.20
2009年	19.6	18.4	9.5	8.9	2.32	2.48
2010年	19.4	18.0	10.2	9.5	2.24	2.42
MCIJ(基準A) * 推計値採用基準	20%未満		10%未満		2.0以上	
2011年	17.4	16.2	7.7	7.2	2.13	2.30
2012年	15.9	14.6	7.4	6.8	2.11	2.30
2013年 <sup>(1)</sup>	18.6	17.0	7.9	7.2	2.17	2.37
2013年 <sup>(2)</sup>	5.9	5.4	4.4	4.0	2.05	2.24
2014年	10.9	10.0	6.1	5.6	2.05	2.26

▽MCIJ：全国がん罹患モニタリング集計

▽DCN：death certificate notifications 死亡診断書で初めて把握されたもの

▽DCO：death certificate only 死亡票のみで登録されているもの

▽IM比：罹患数と死亡数の比(罹患数/死亡数)

▽(1)：山梨県2013年暫定値(2016年1月地域がん登録データベースシステム集計)

▽(2)：山梨県2013年確定値(2017年3月全国がん登録システム集計)

※(1)(2)地域がんDBSから全国がん登録システムへの変更に伴い集計仕様が変更となり差異が生じる

### 全国比較 (上皮内がんを除く)

	DCN		DCO		IM比	
	全国	山梨県	全国	山梨県	全国	山梨県
MCIJ掲載基準	30%未満		25%未満		1.5以上	
2008年	20.2	21.8	13.6	11.9	2.13	2.14
2009年	20.1	19.6	13.4	9.5	2.20	2.32
2010年	18.0	19.4	12.0	10.2	2.23	2.24
MCIJ(基準A) * 推計値採用基準	20%未満		10%未満		2.0以上	
2011年	11.9	17.4	5.3	7.7	2.31	2.13
2012年	13.1	15.9	5.6	7.4	2.31	2.11
2013年 <sup>(1)</sup>	8.3	18.6	5.0	7.9	2.30	2.17
2013年 <sup>(2)</sup>		5.9		4.4		2.05
2014年	7.8	10.9	4.7	6.1	2.33	2.05

▽MCIJ：全国がん罹患モニタリング集計

▽DCN：death certificate notifications 死亡診断書で初めて把握されたもの

▽DCO：death certificate only 死亡票のみで登録されているもの

▽IM比：罹患数と死亡数の比(罹患数/死亡数)

▽(1)：山梨県2013年暫定値(2016年1月地域がん登録データベースシステム集計)

▽(2)：山梨県2013年確定値(2017年3月全国がん登録システム集計)

※(1)(2)地域がんDBSから全国がん登録システムへの変更に伴い集計仕様が変更となり差異が生じる

#### (4)山梨県がん罹患数(件)

	2008年	2009年	2010年	2011年	2012年	2013年	2014年
全体	5,280	5,402	5,507	5,435	5,380	5,116	5,281
男性	3,075	3,158	3,242	3,168	3,161	2,977	3,052
女性	2,205	2,244	2,265	2,267	2,219	2,138	2,229

# 全国比較

出典：国立がん研究センターがん対策情報センター

## 年齢調整罹患率(人口10万対)

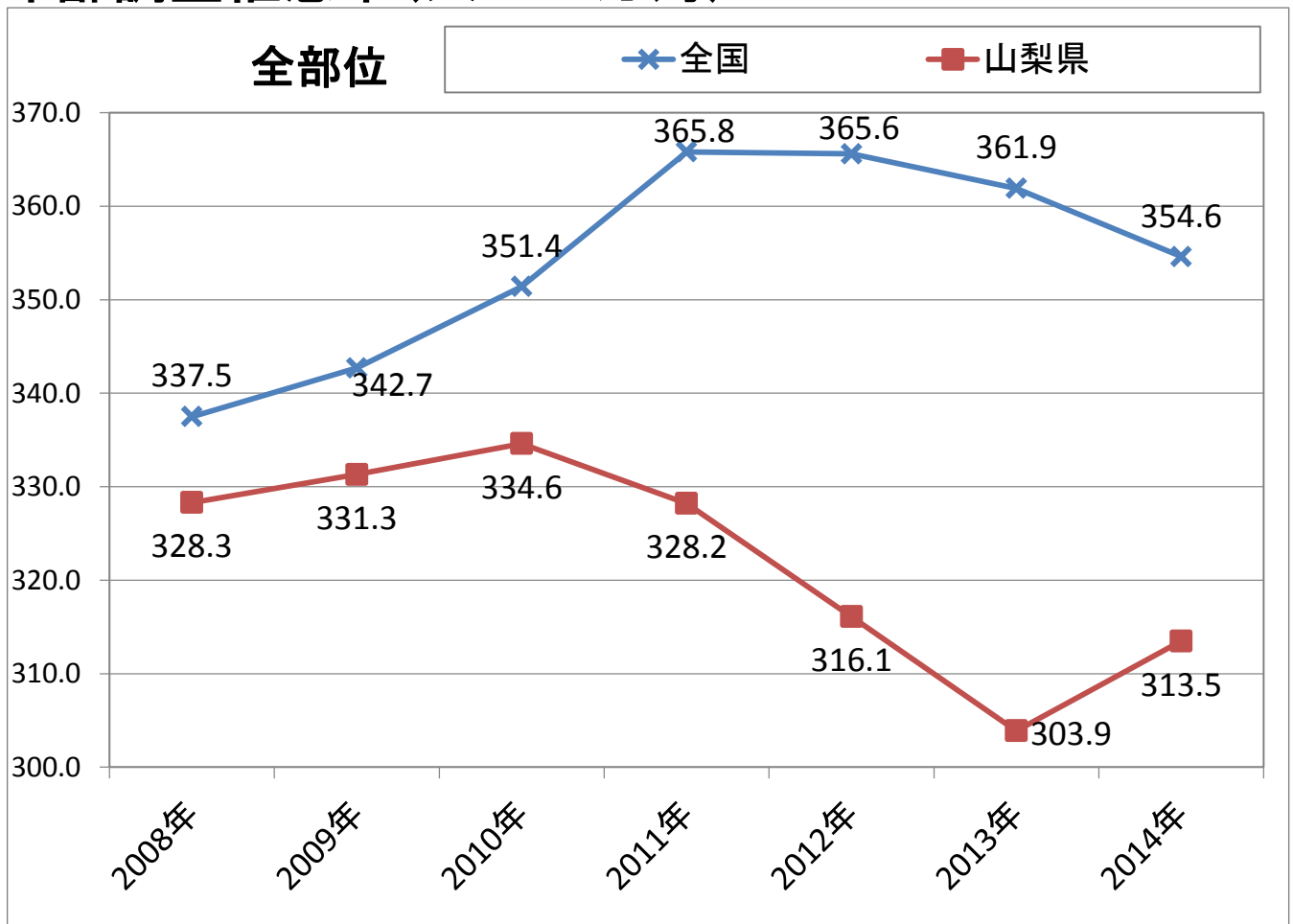



### 男性(全部位)

× 全国

■ 山梨県

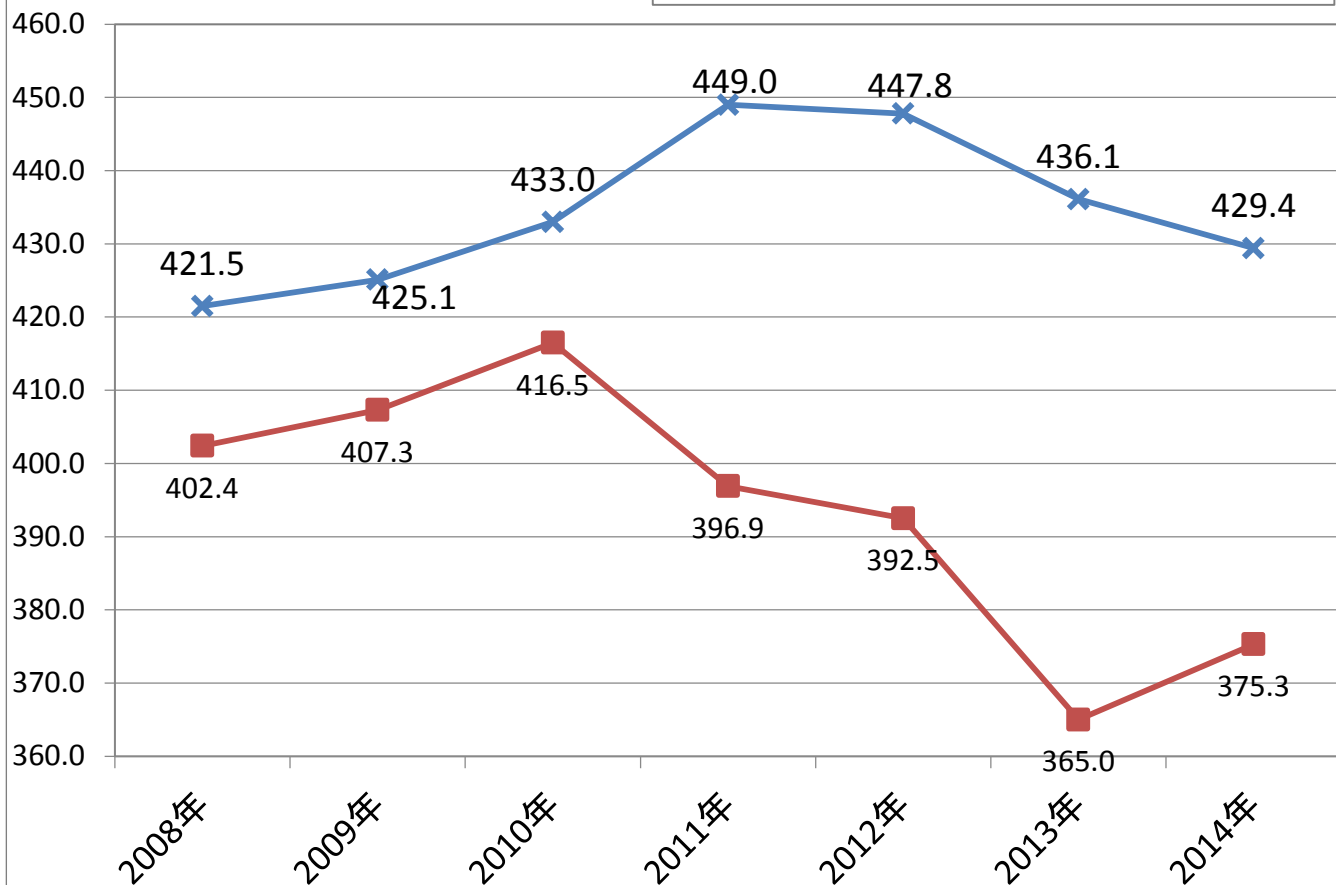

### 女性(全部位)

× 全国

■ 山梨県

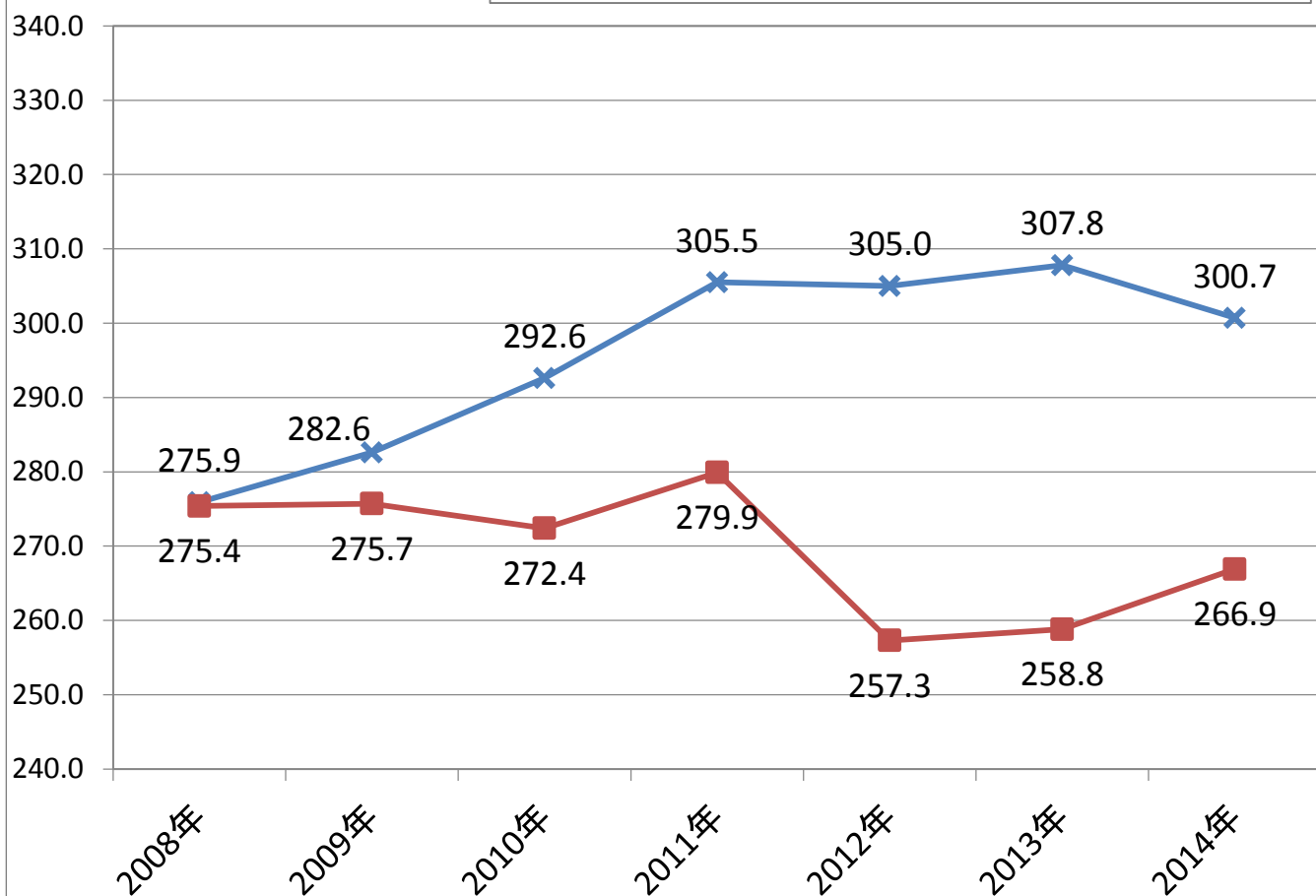

# 胃

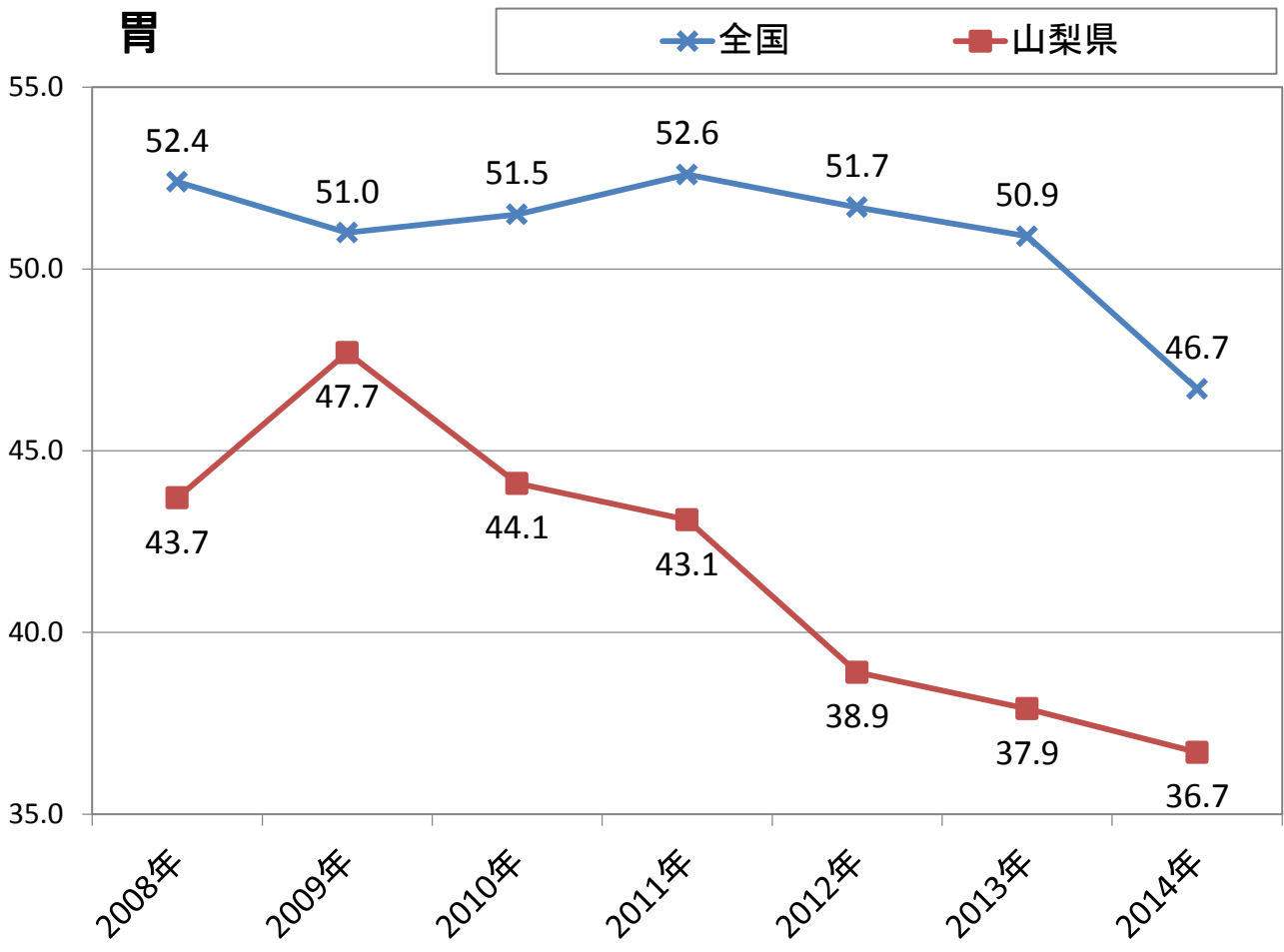

# 大腸

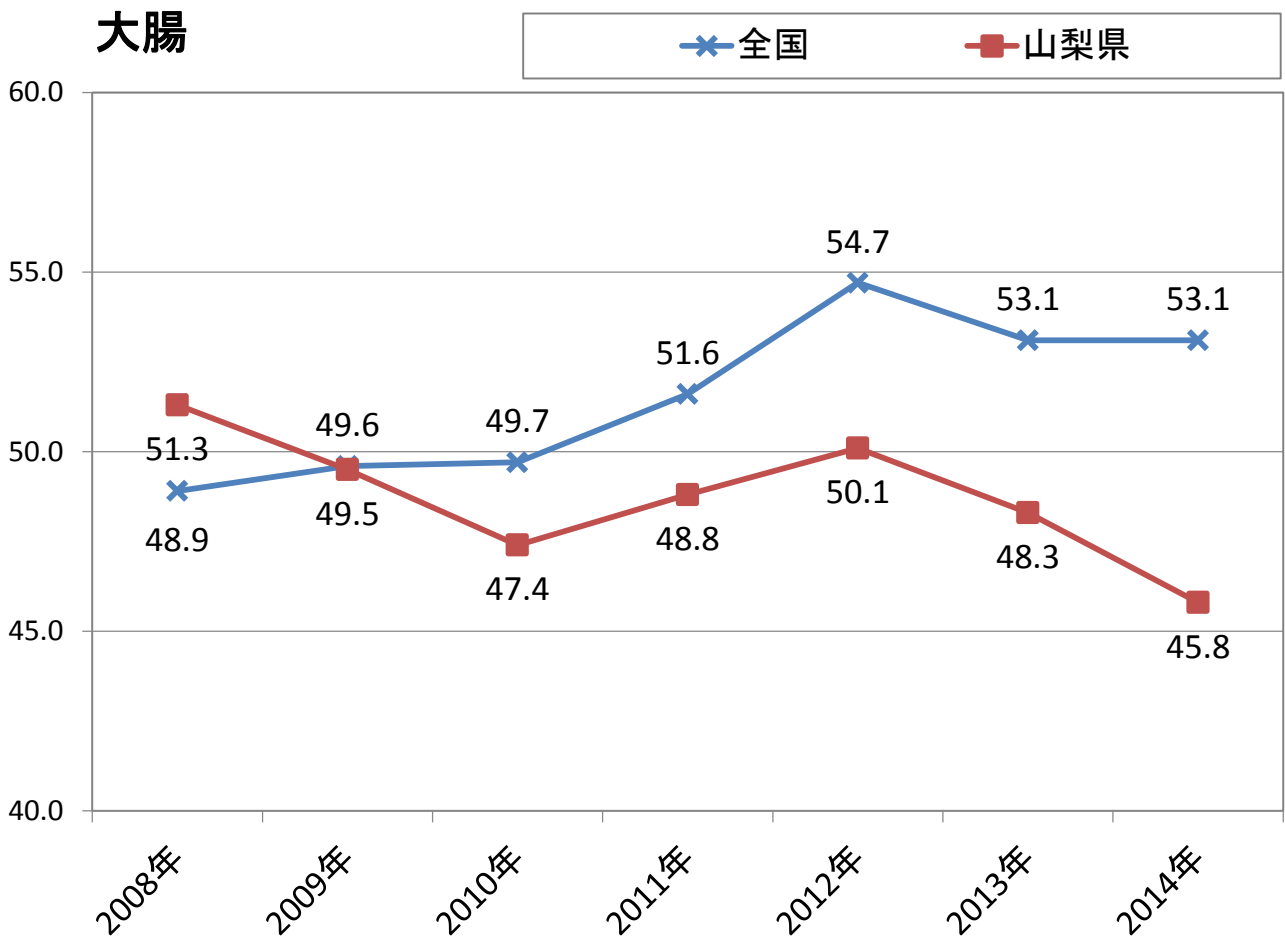

# 肝

全国

山梨県

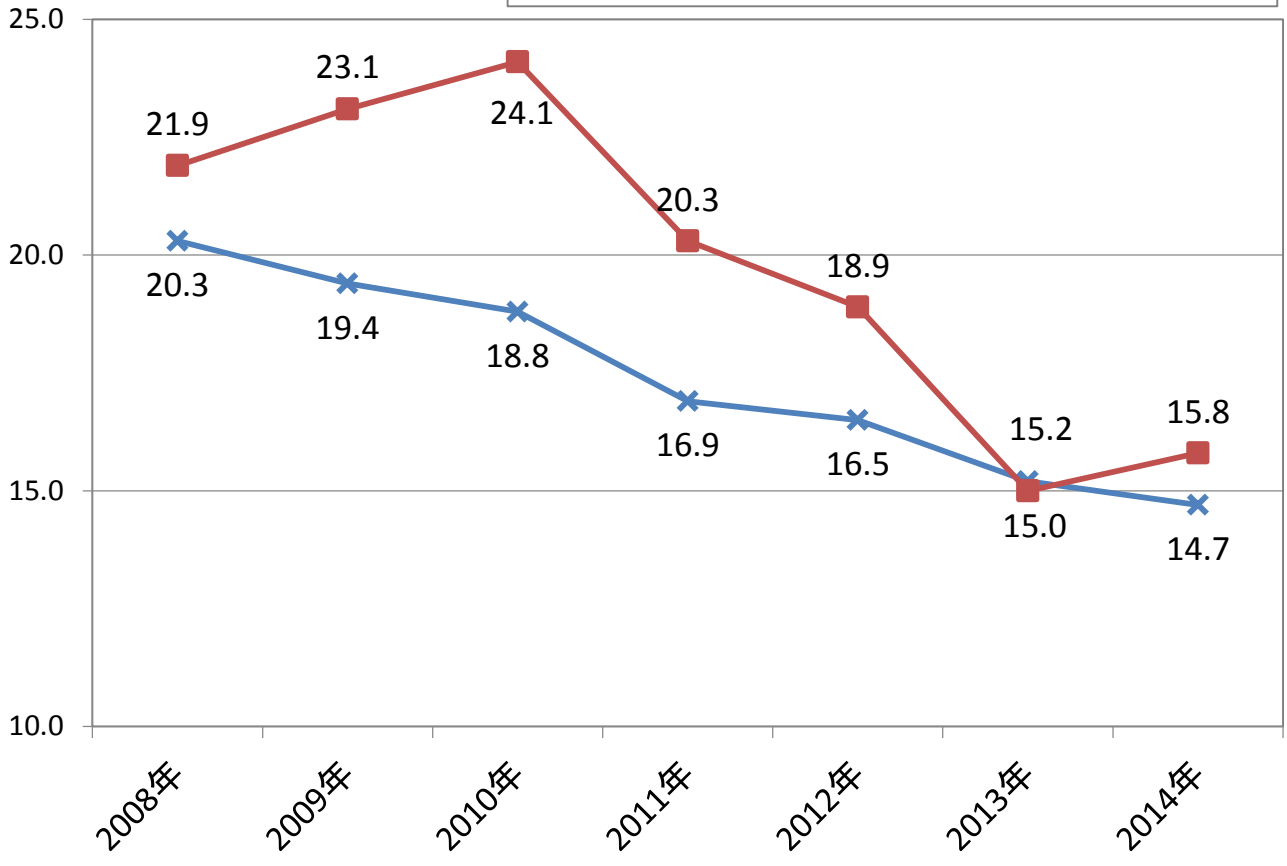

# 肺

全国

山梨県

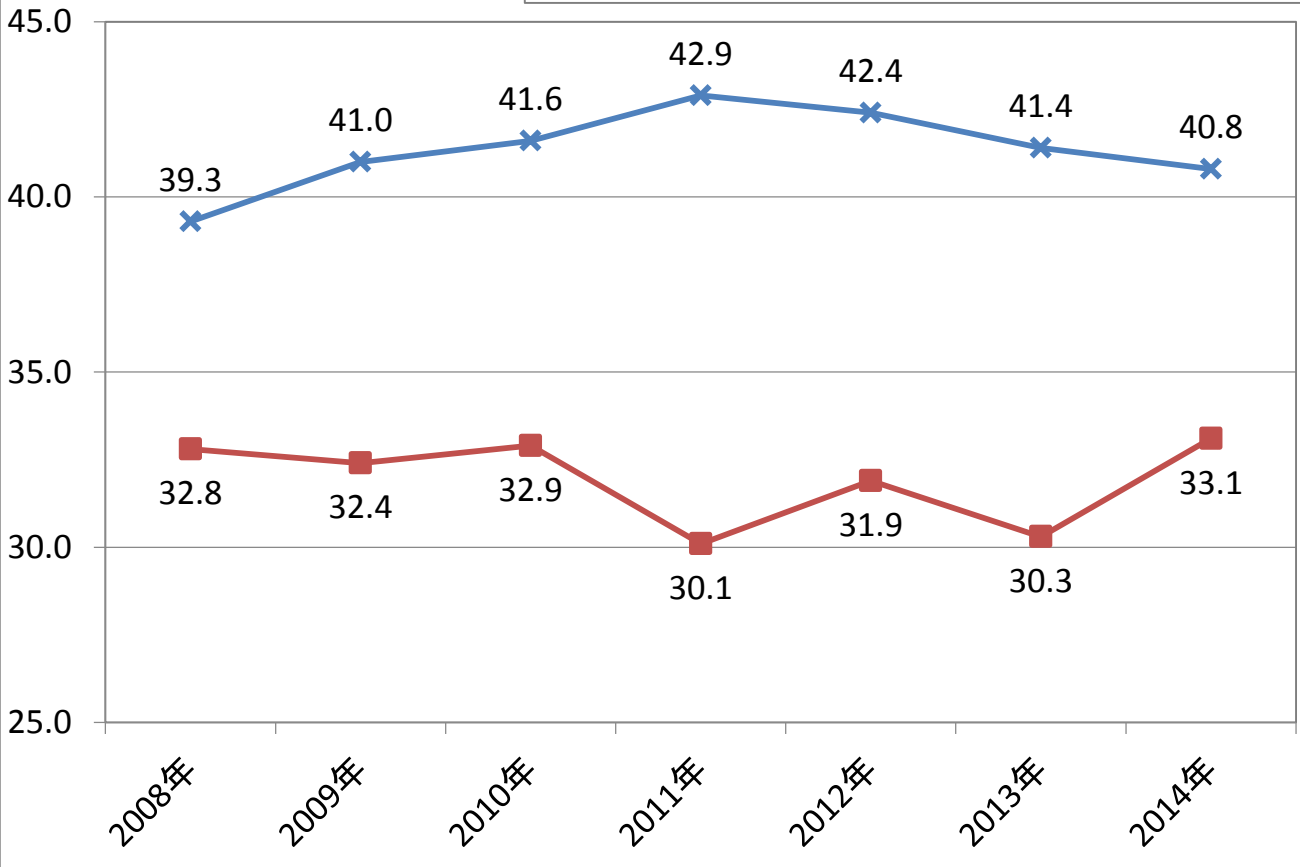

## 乳房

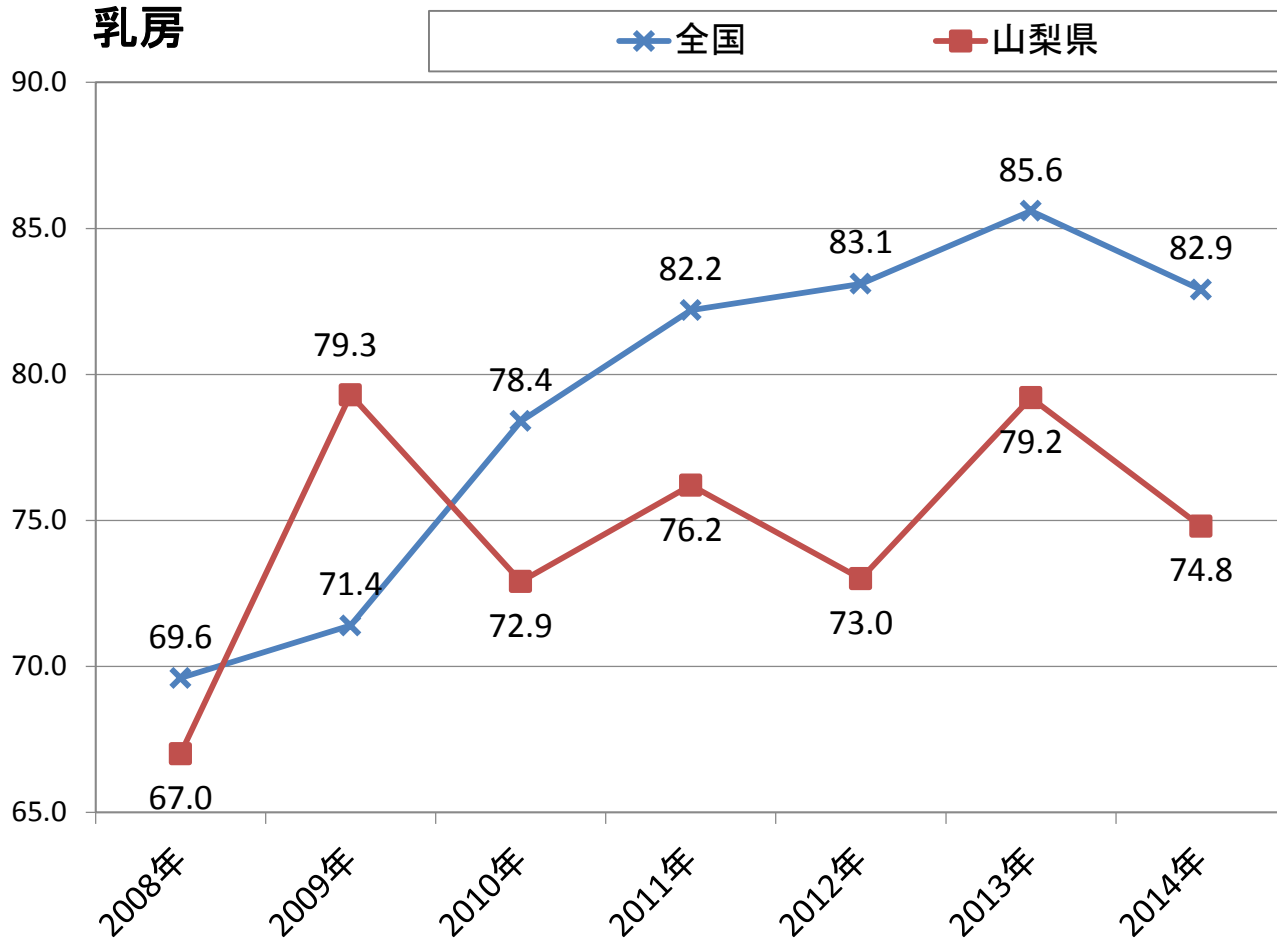

## 子宮頸

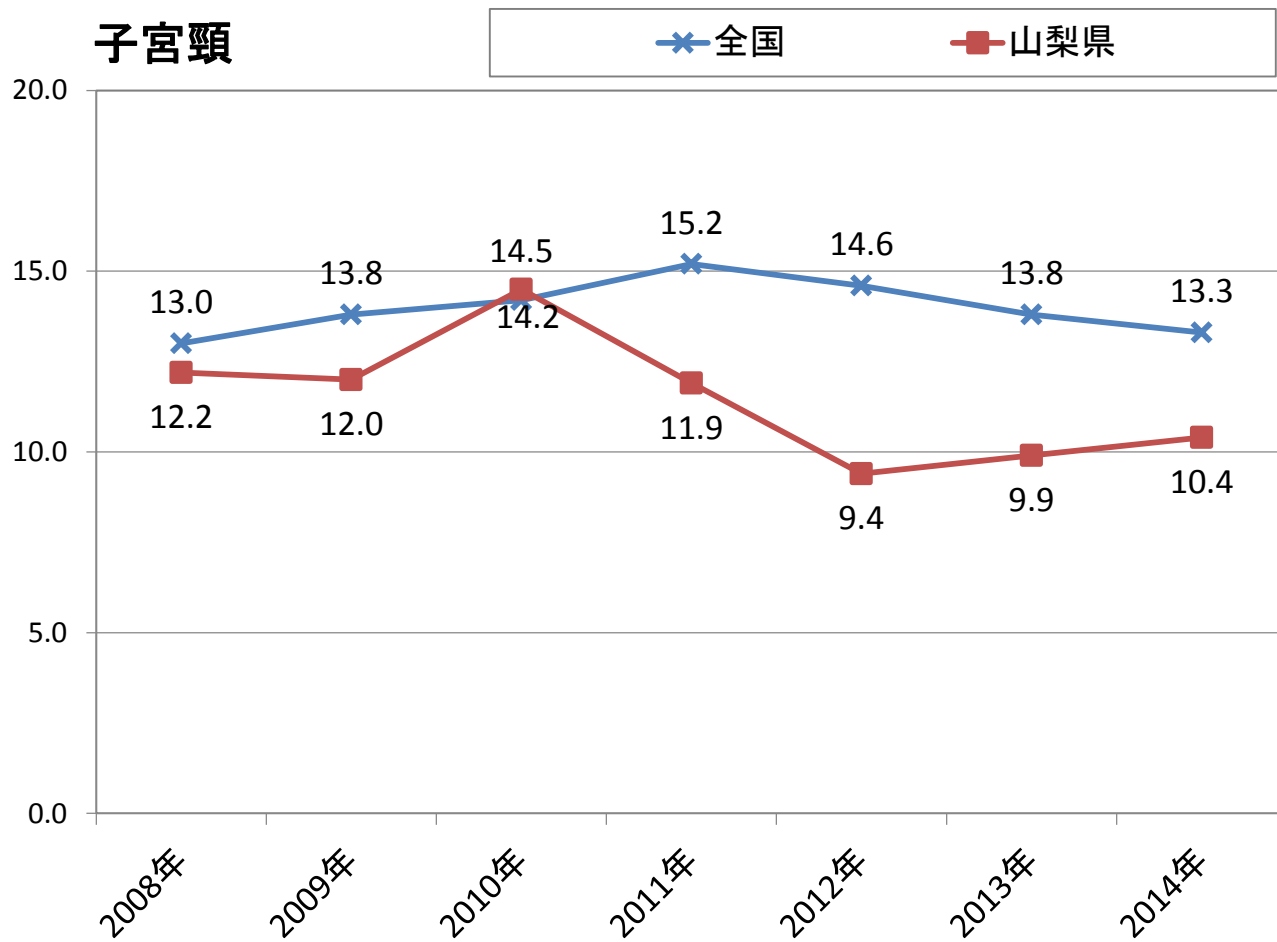

# 前立腺

全国

山梨県

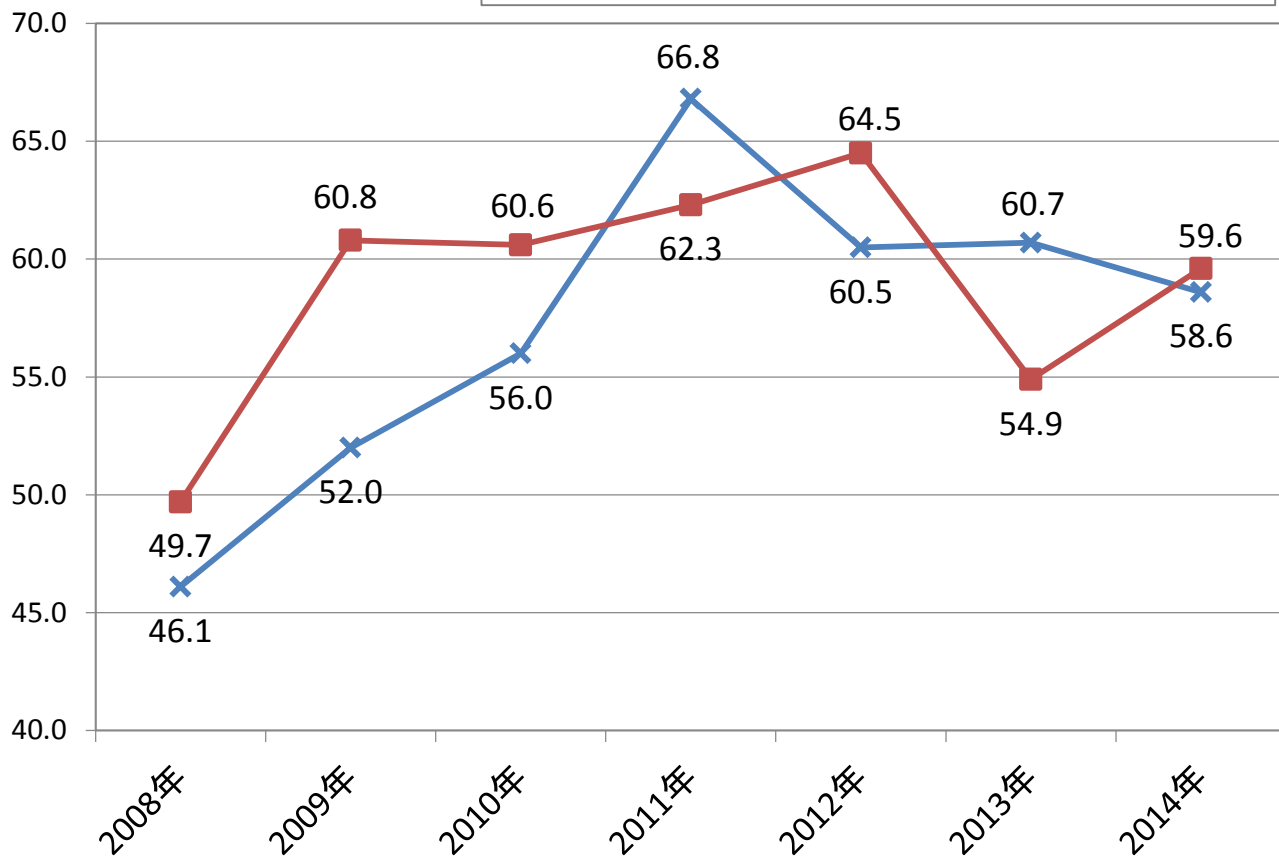

### 年齢調整罹患率推移

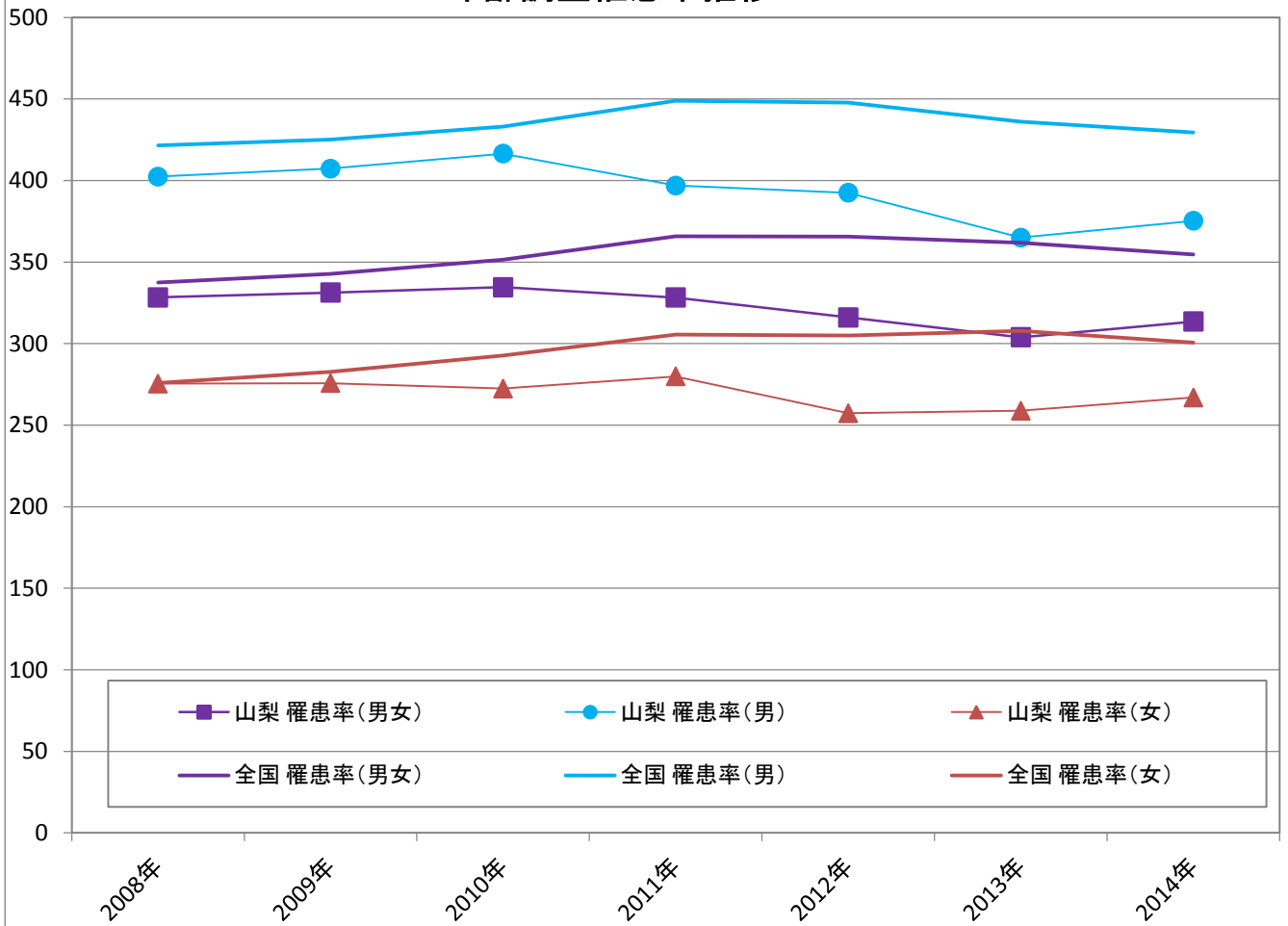

### 75歳未満年調整死亡率推移

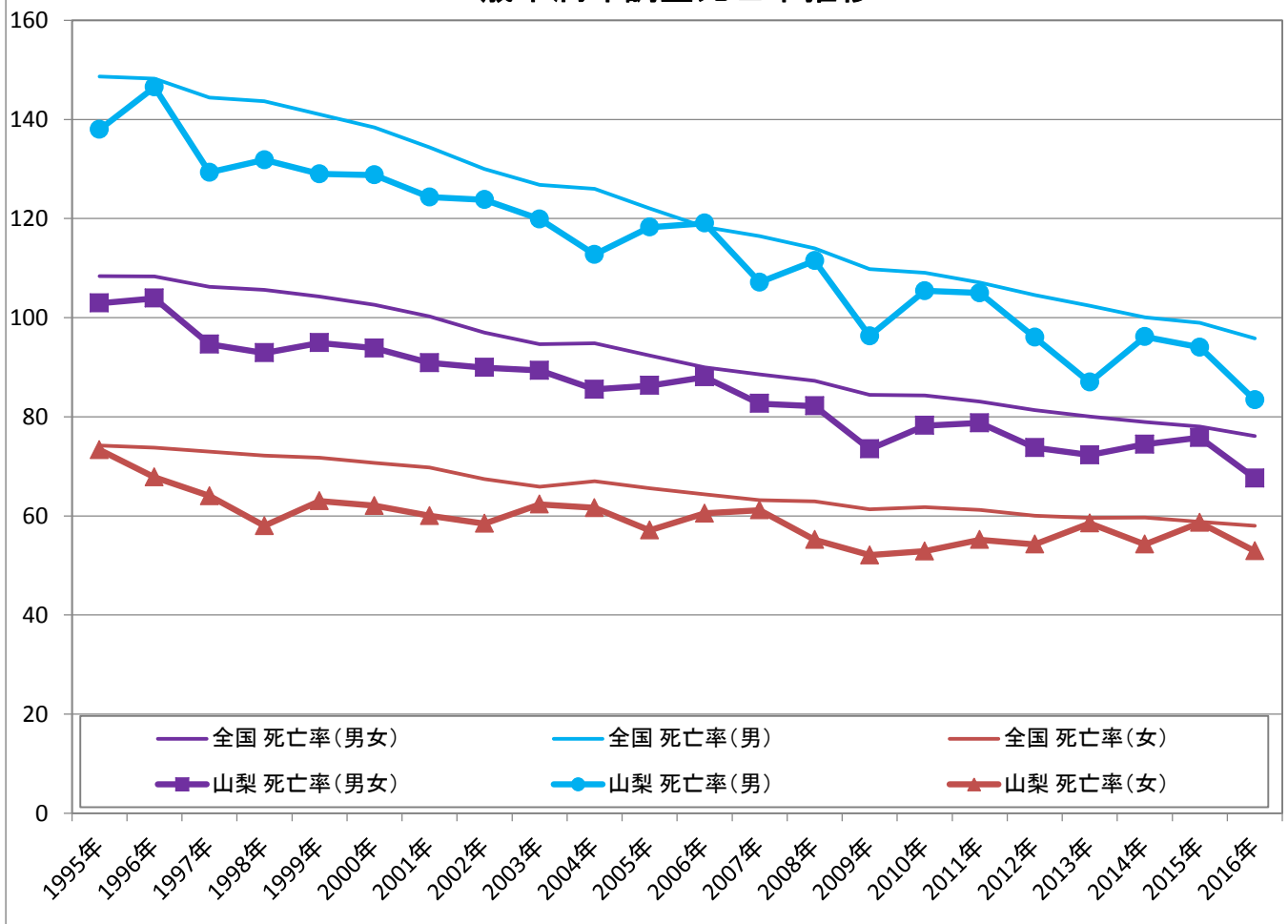

# 罹患割合比較(男女計)

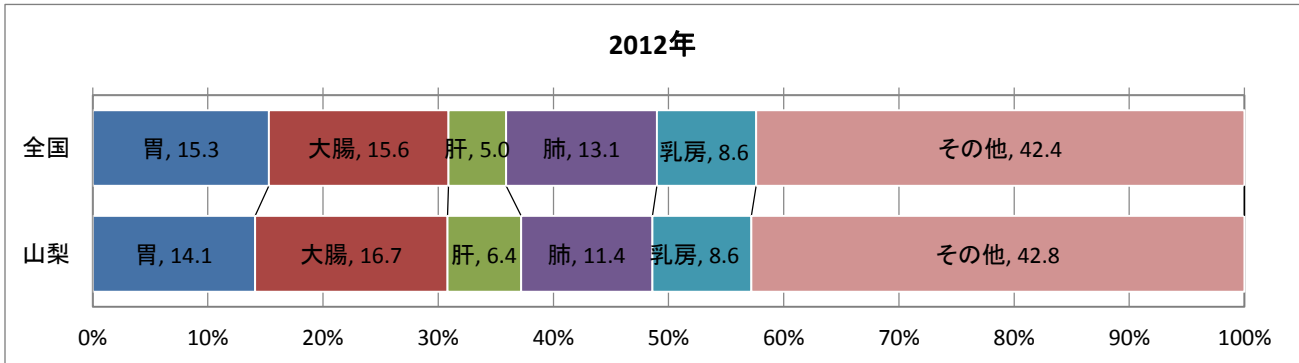
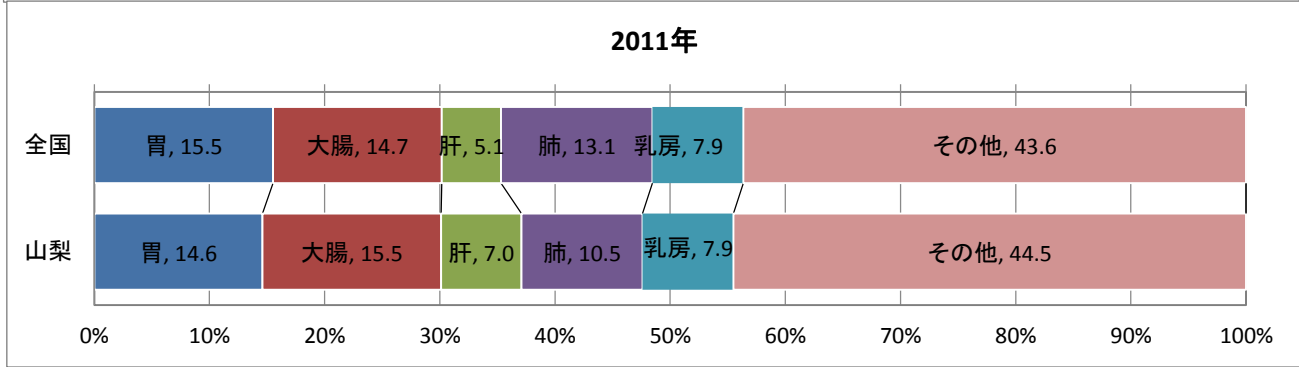
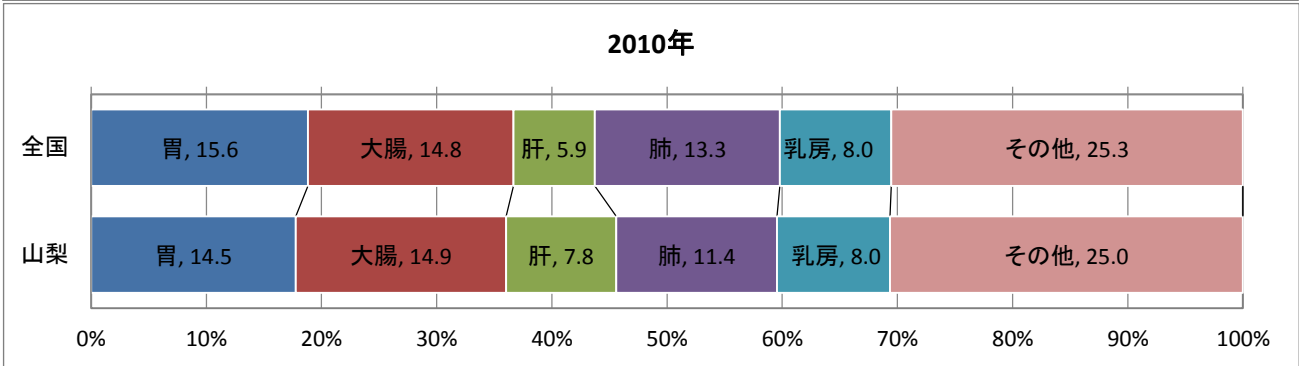
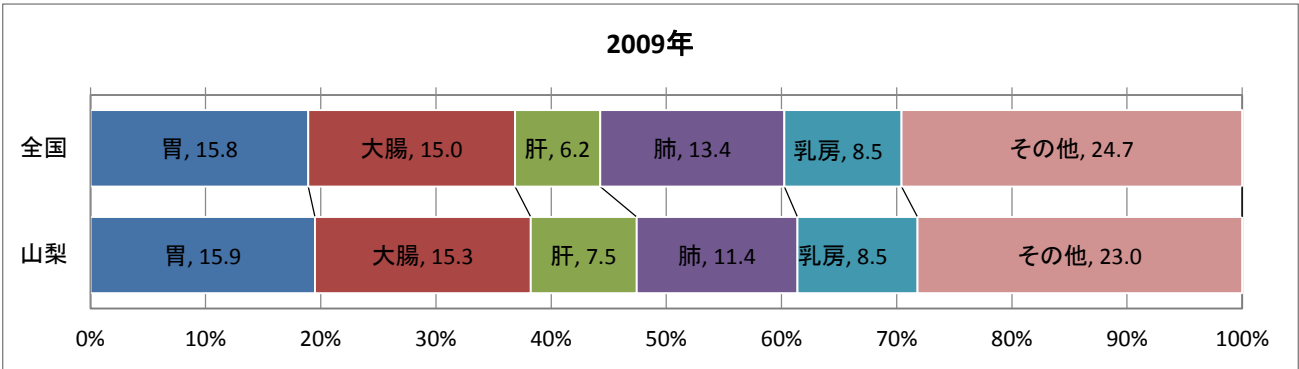
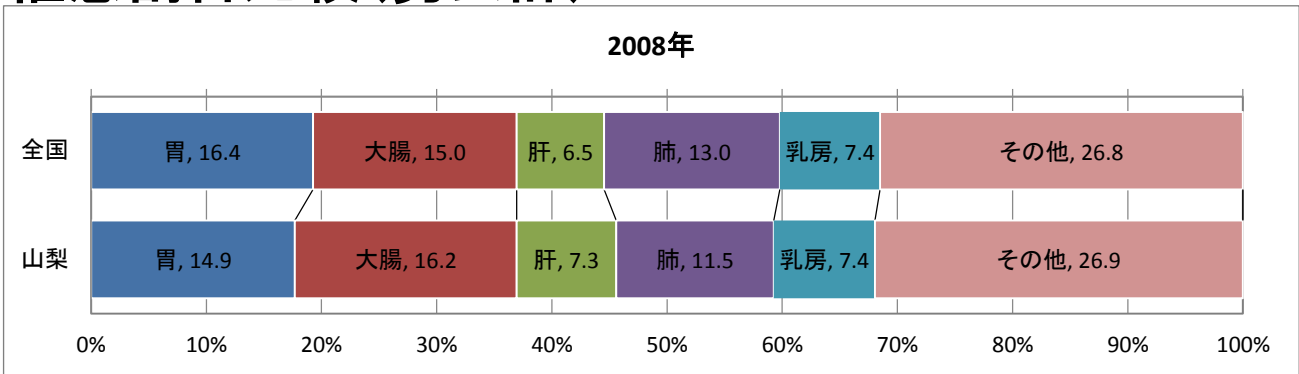

# 罹患割合比較(男女計)

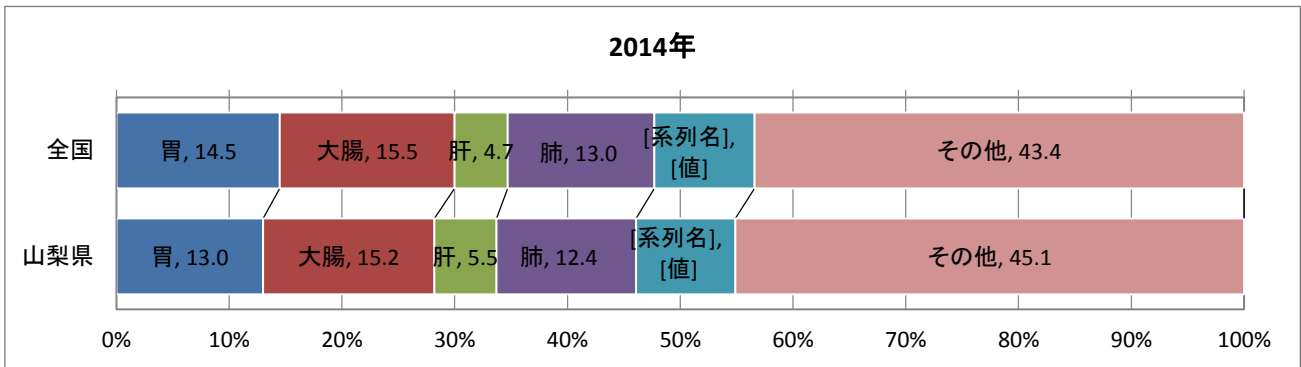
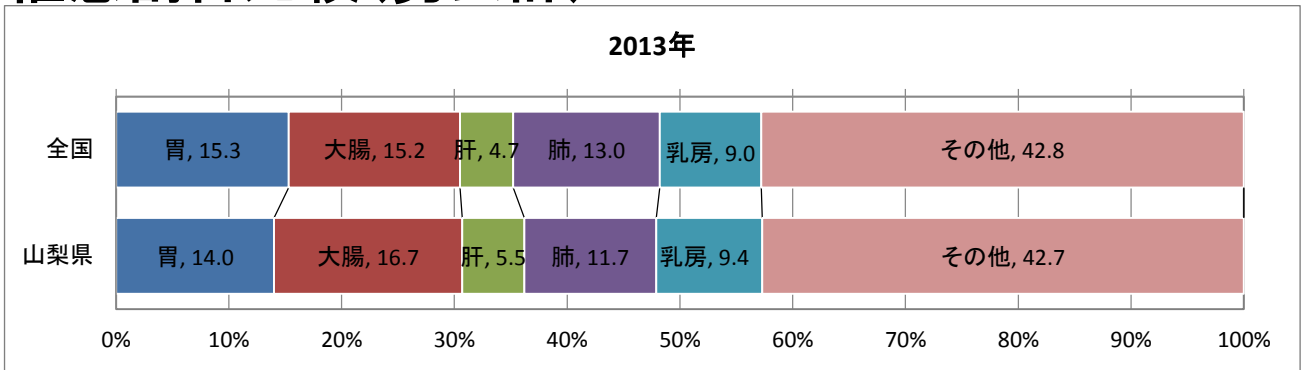



# 年齢調整罹患率

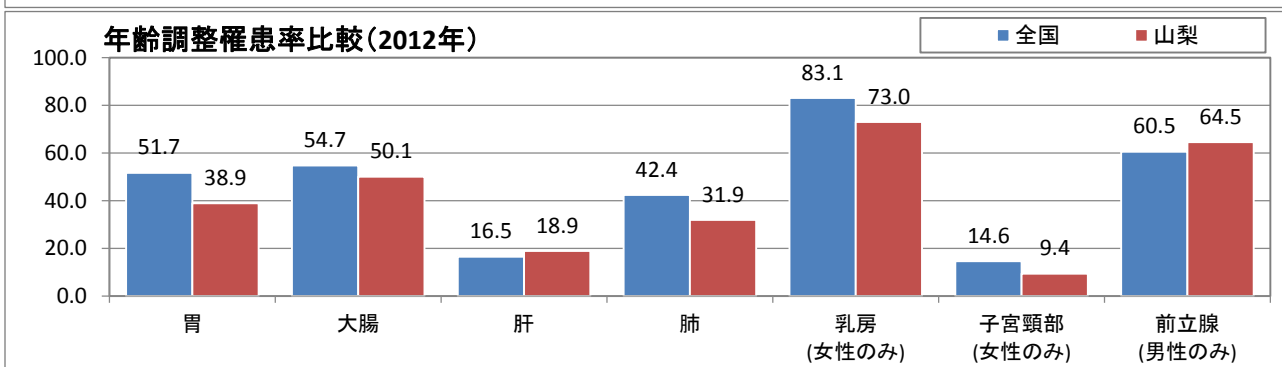
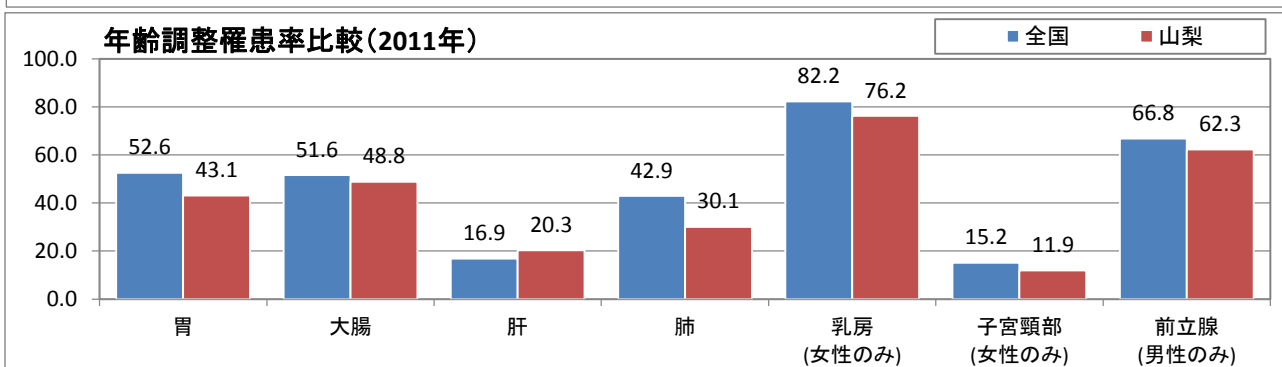
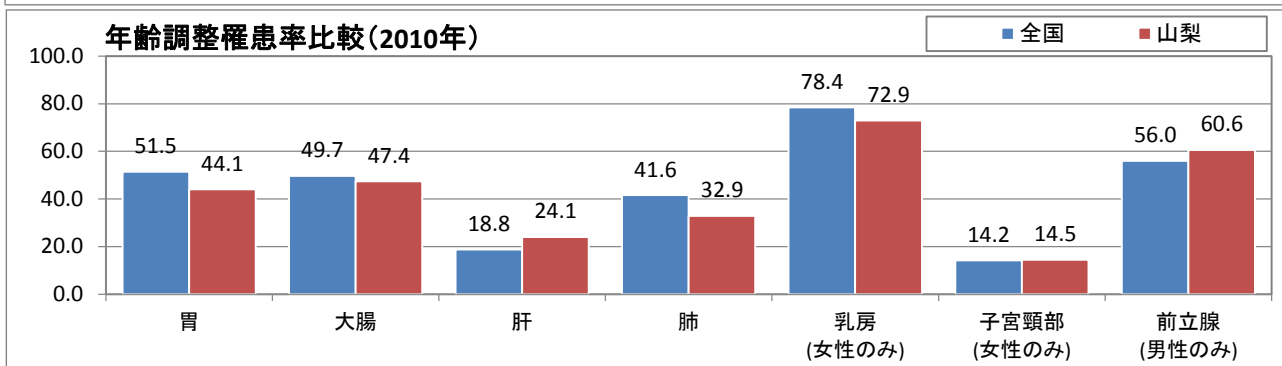
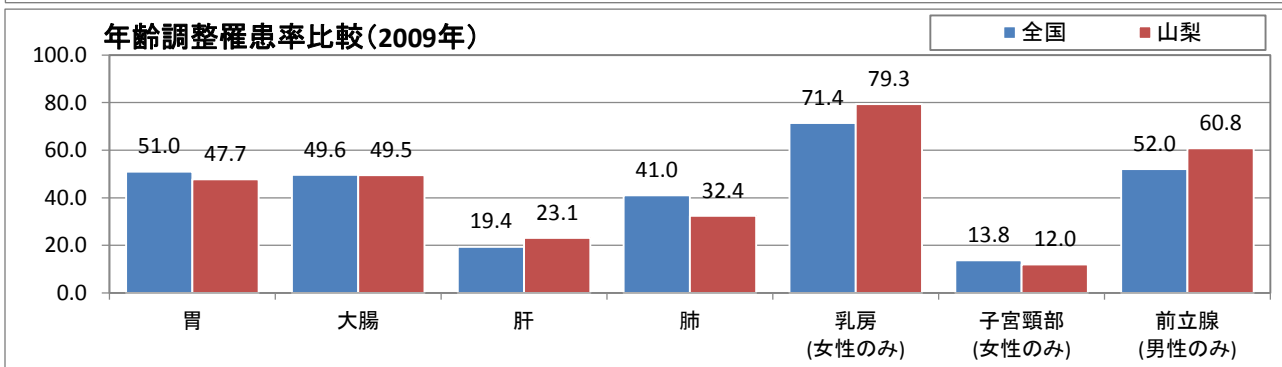
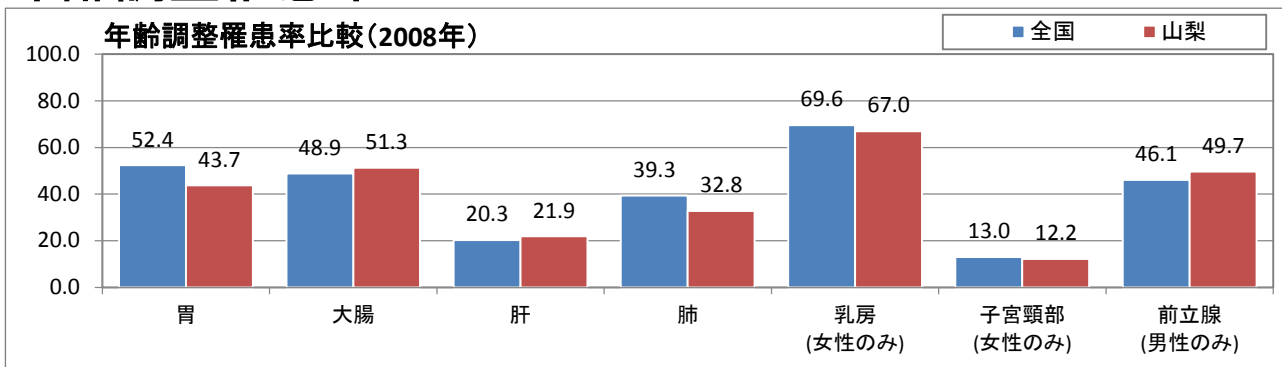

# 年齢調整罹患率

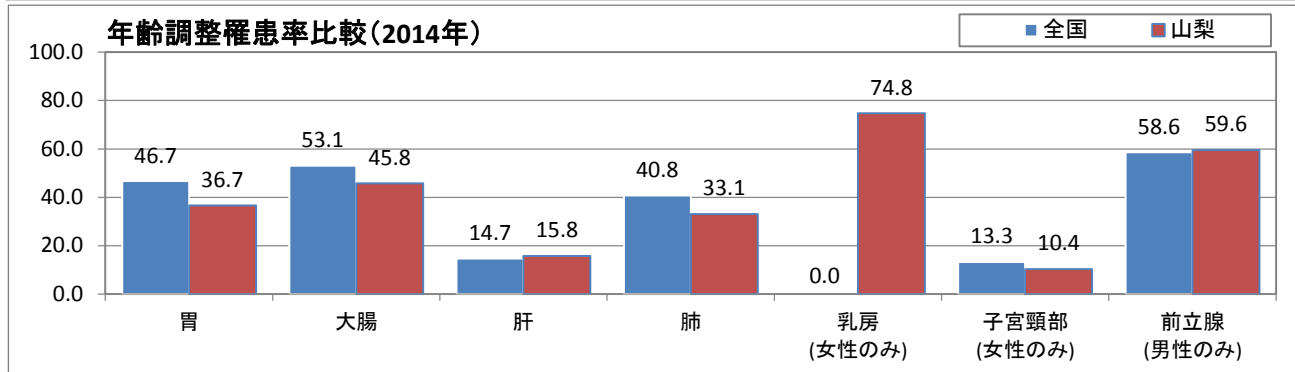
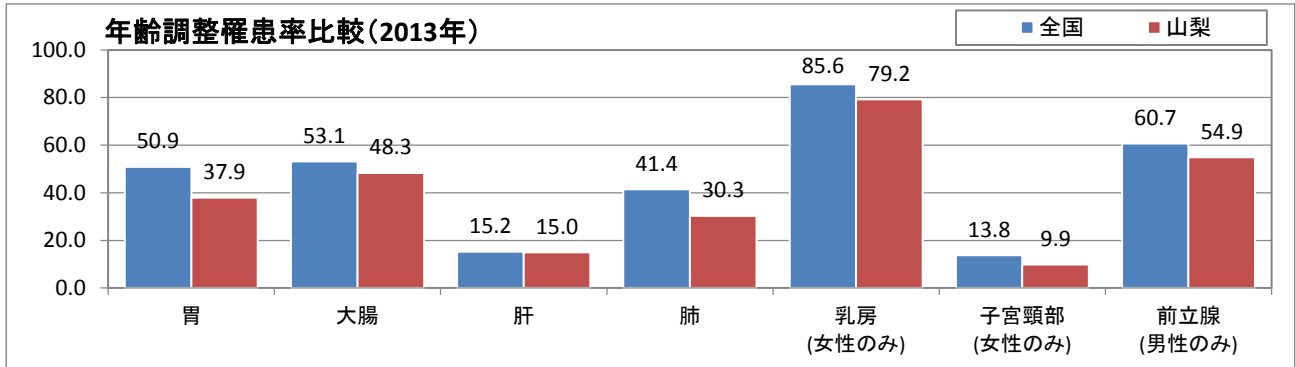

# 発見経緯(全部位)

全部位(2008年)

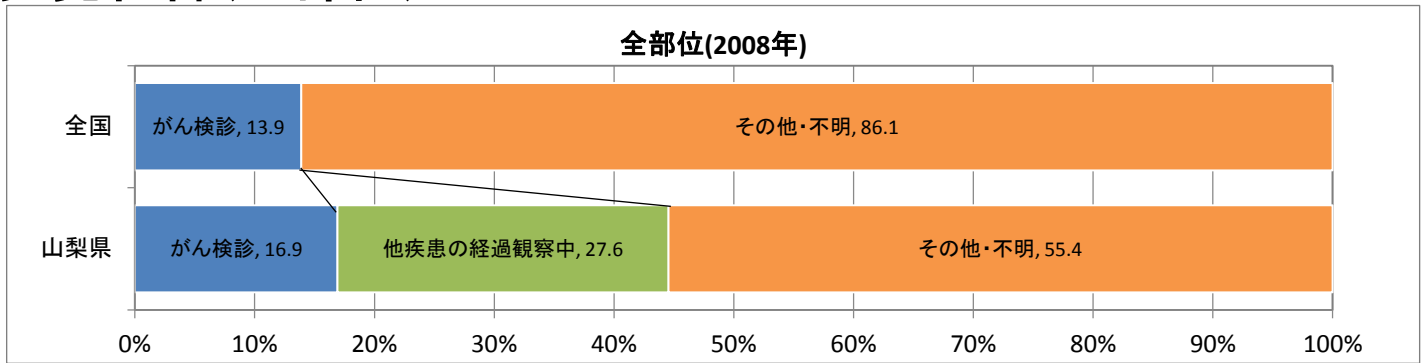

全部位(2009年)

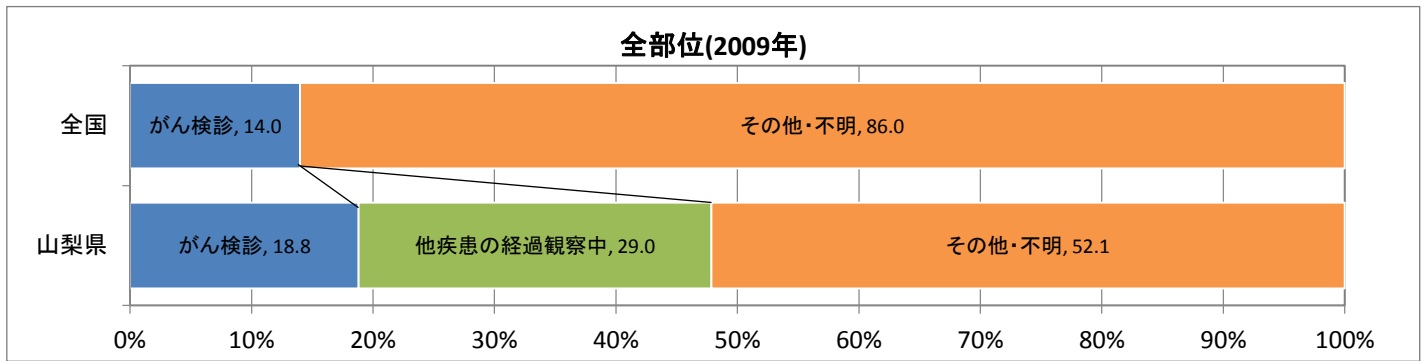

全部位(2010年)

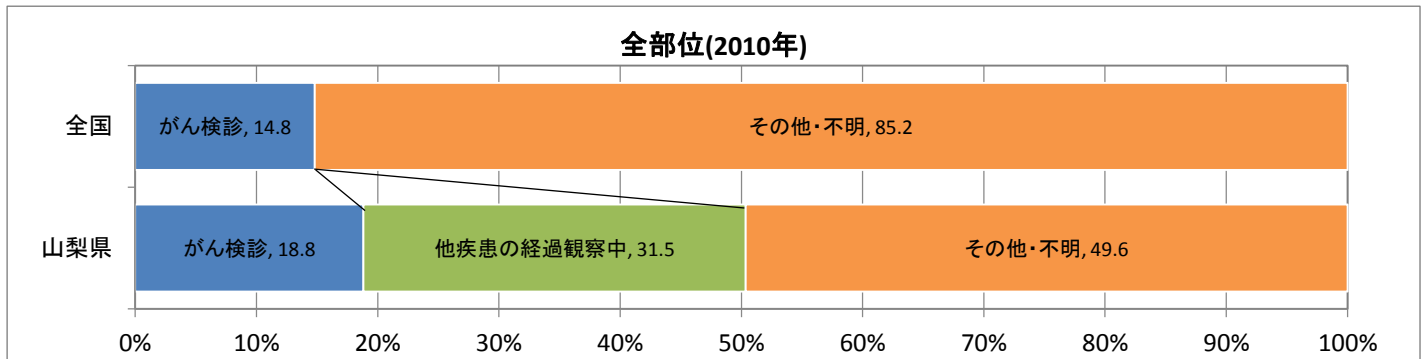

全部位(2011年)

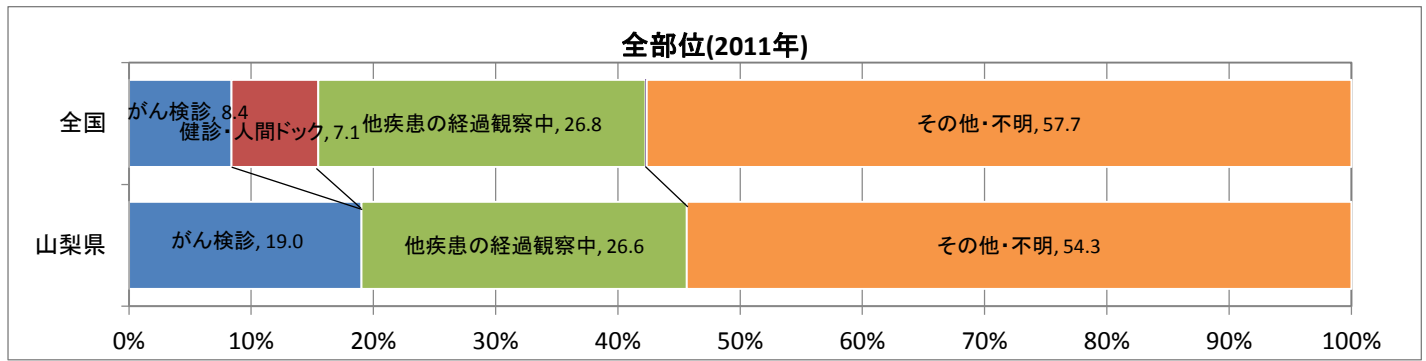

全部位(2012年)

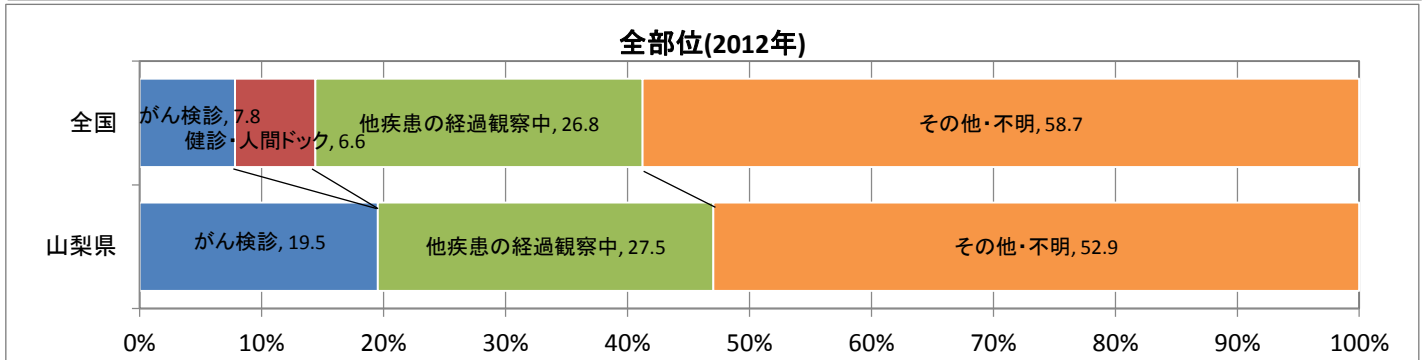

# 発見経緯(全部位)

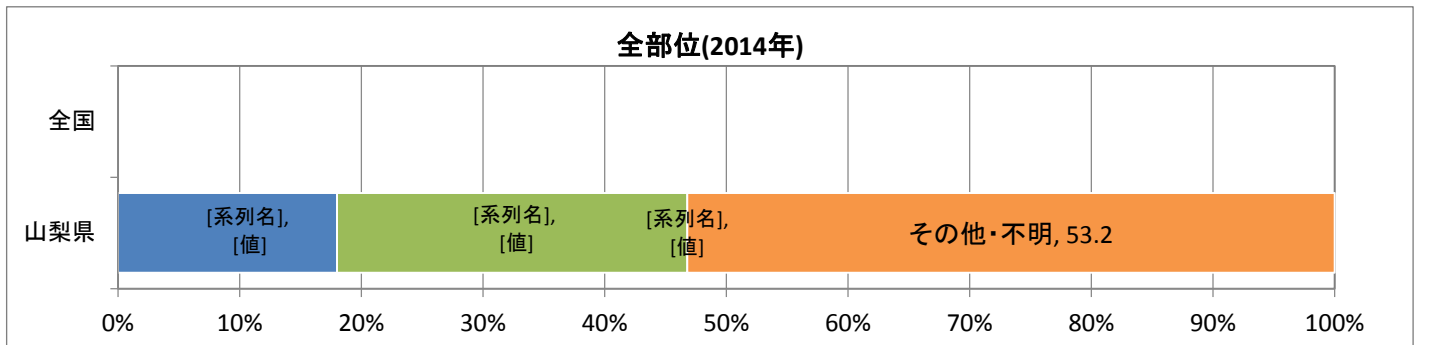
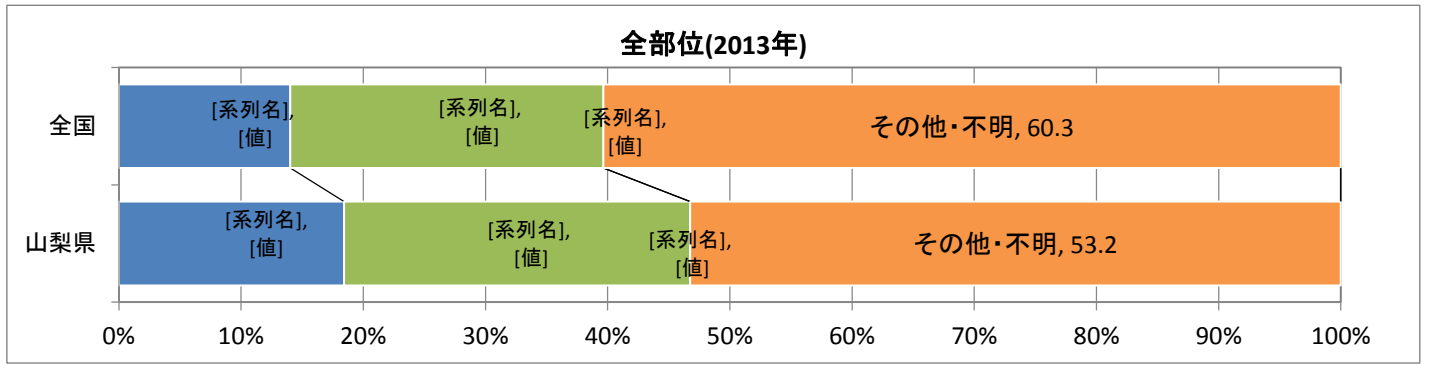

※2014年全国については公開されていない

# 発見経緯(胃)

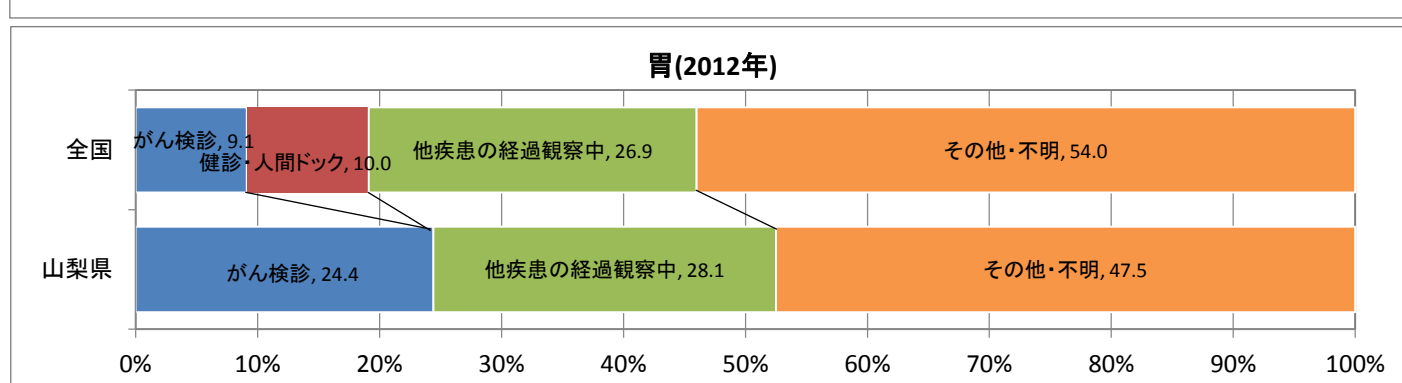
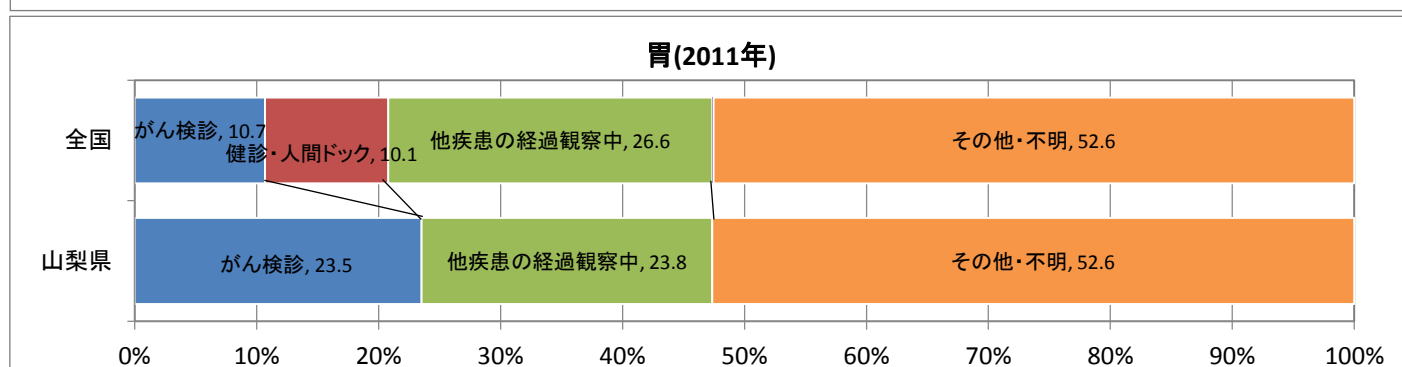
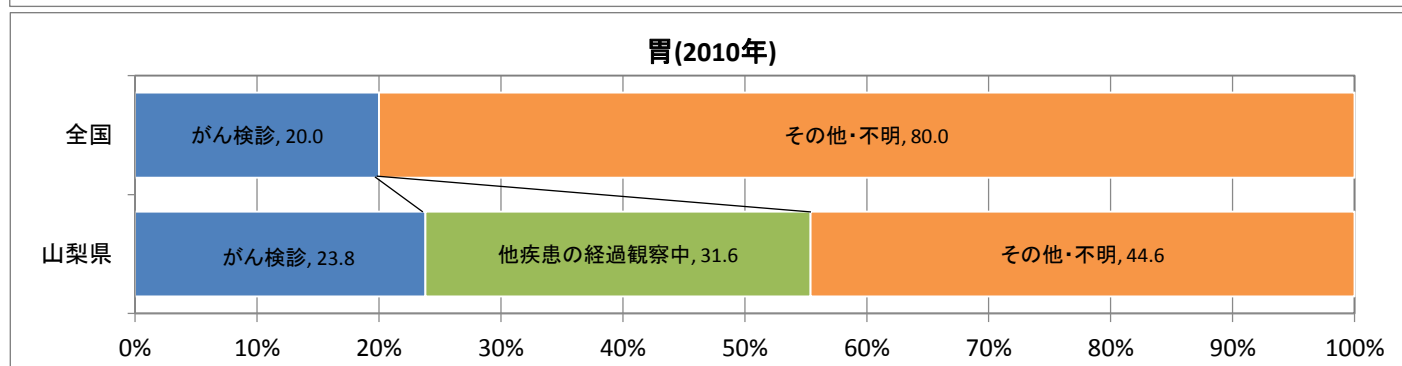
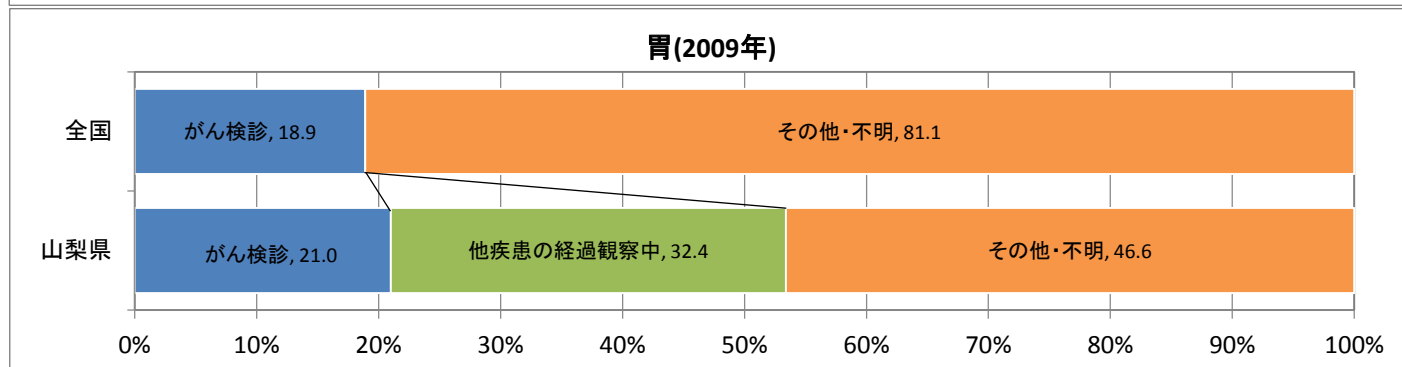
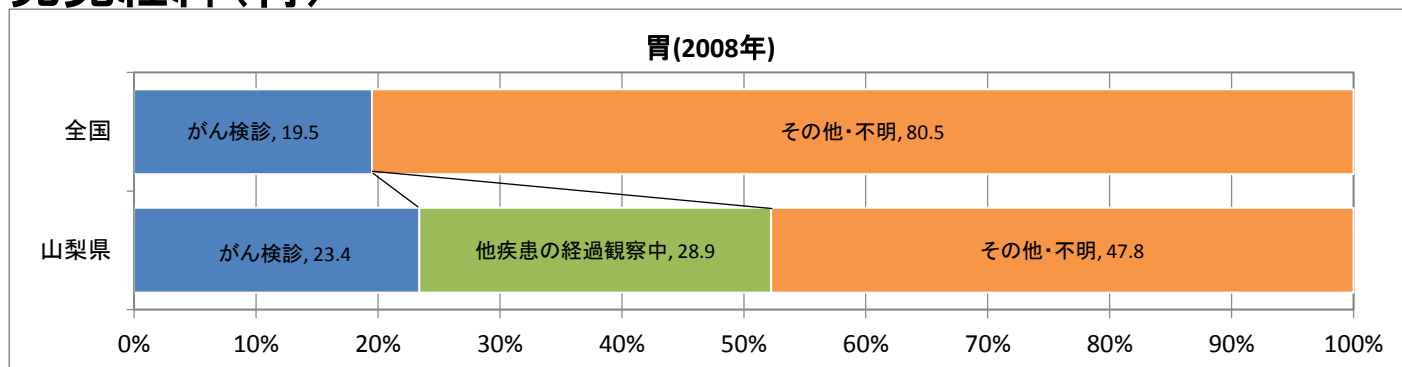

# 発見経緯(胃)

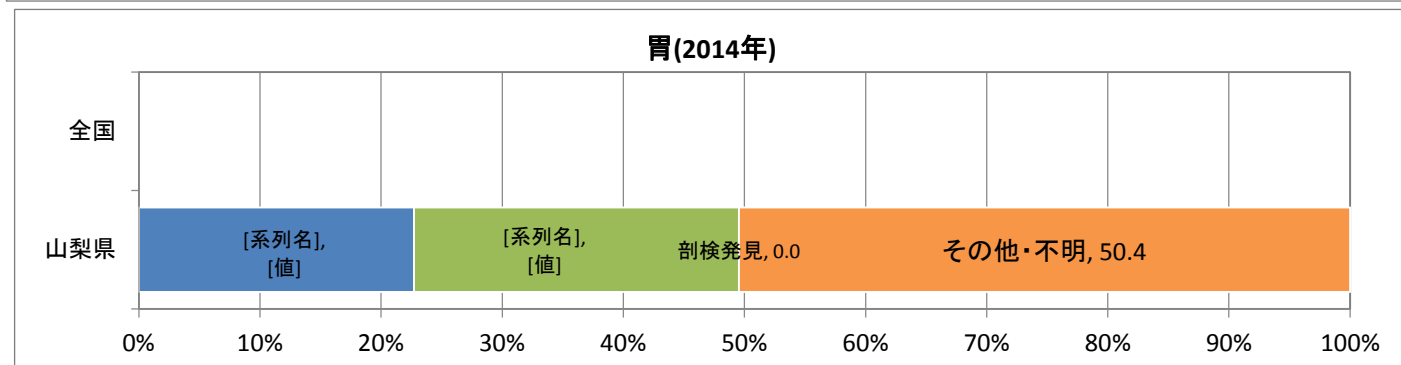
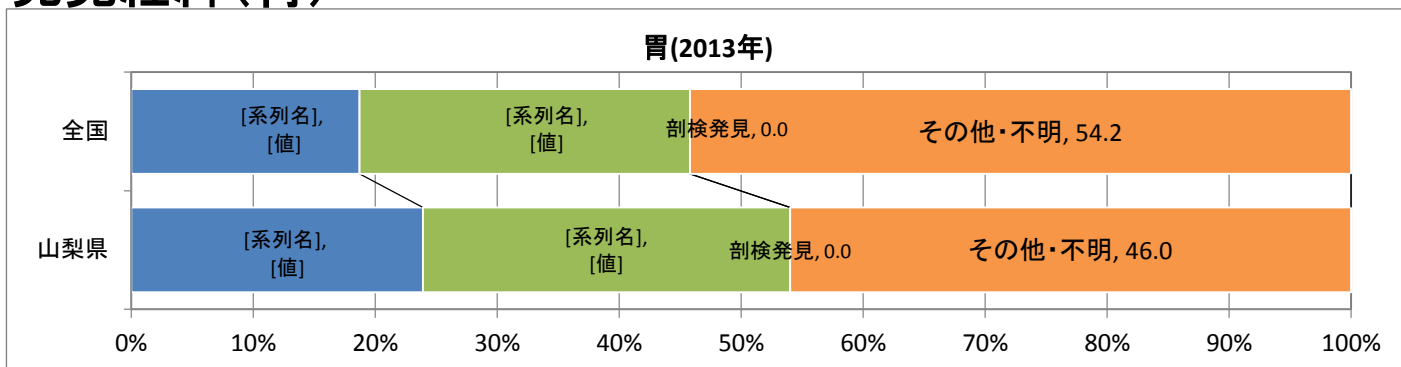

※2014年全国については公開されていない

# 発見経緯(大腸)

## 大腸(2008年)

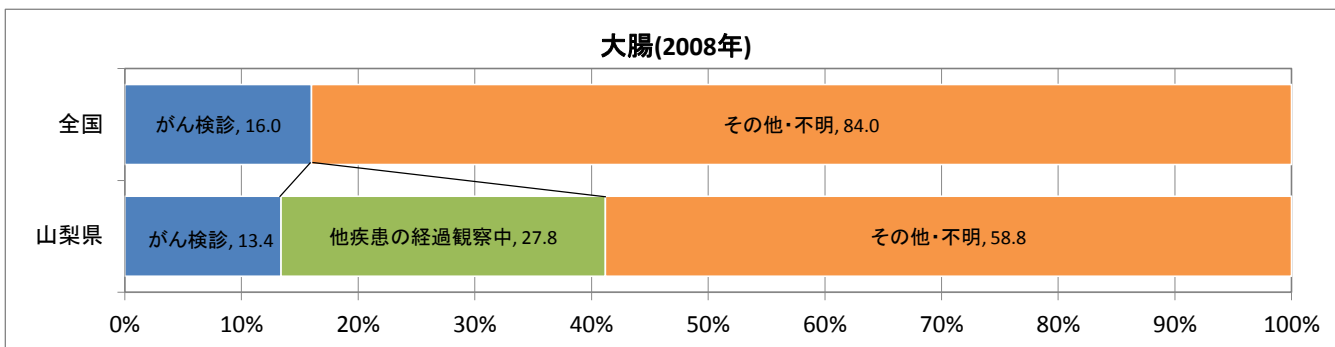

## 大腸(2009年)

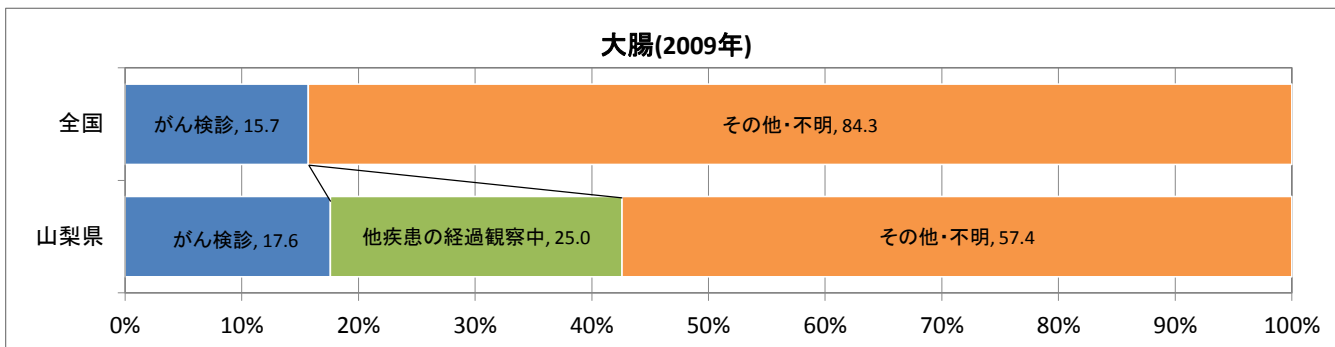

## 大腸(2010年)

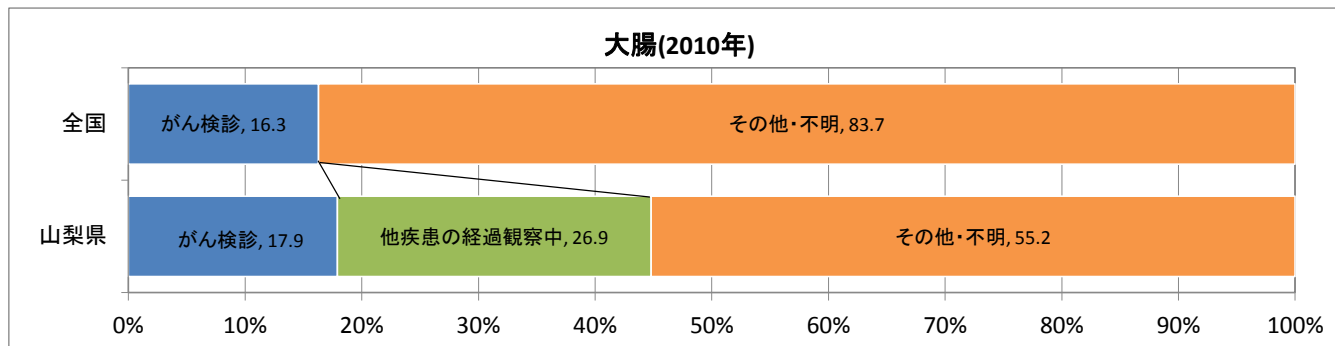

## 大腸(2011年)

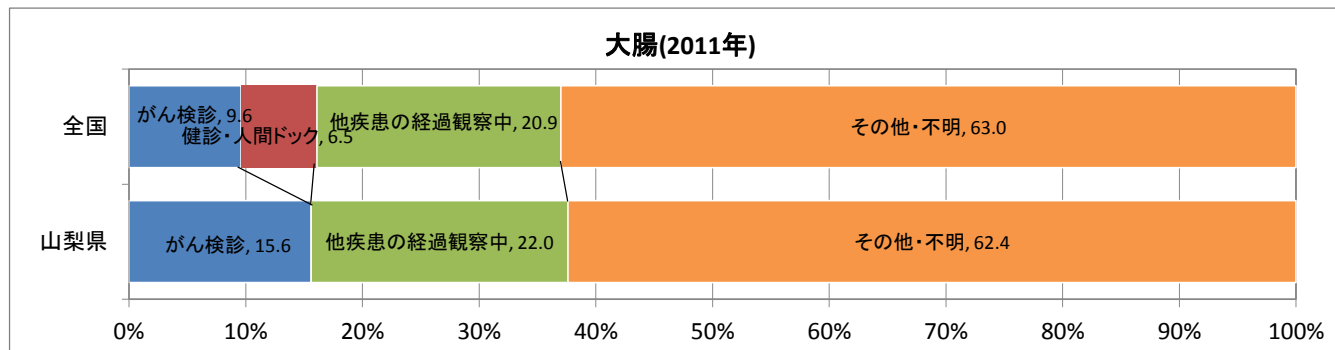

## 大腸(2012年)

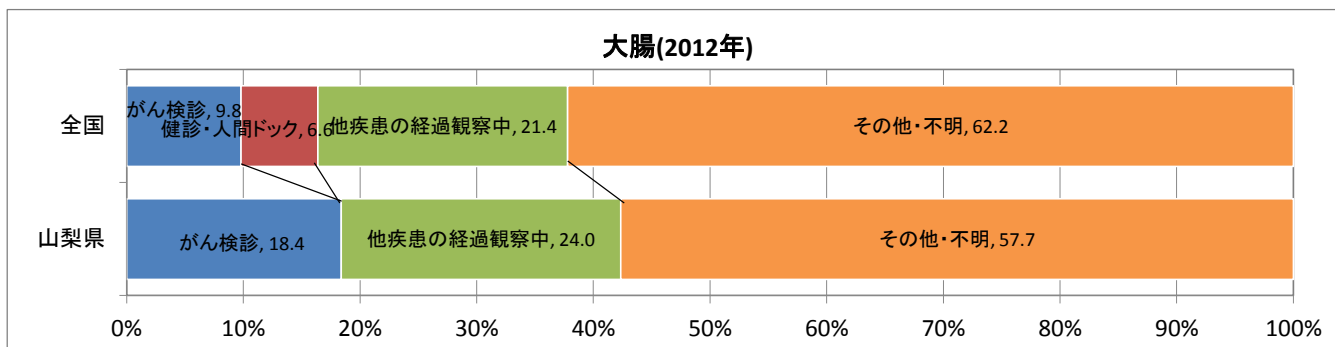

# 発見経緯(大腸)

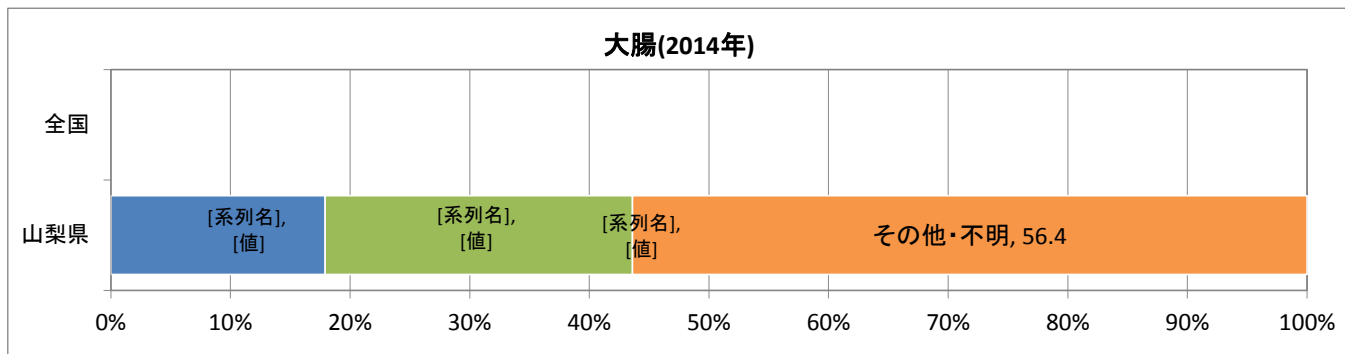
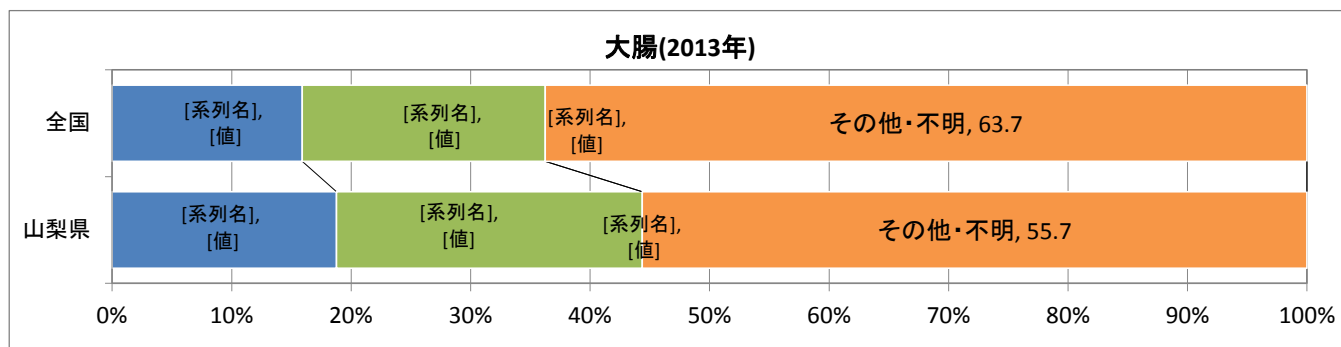

※2014年全国については公開されていない



# 発見経緯(肝)

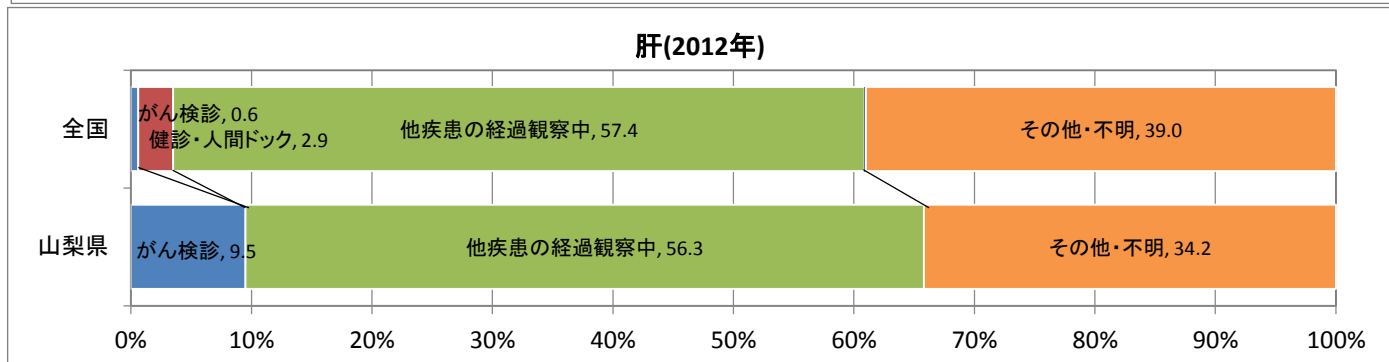
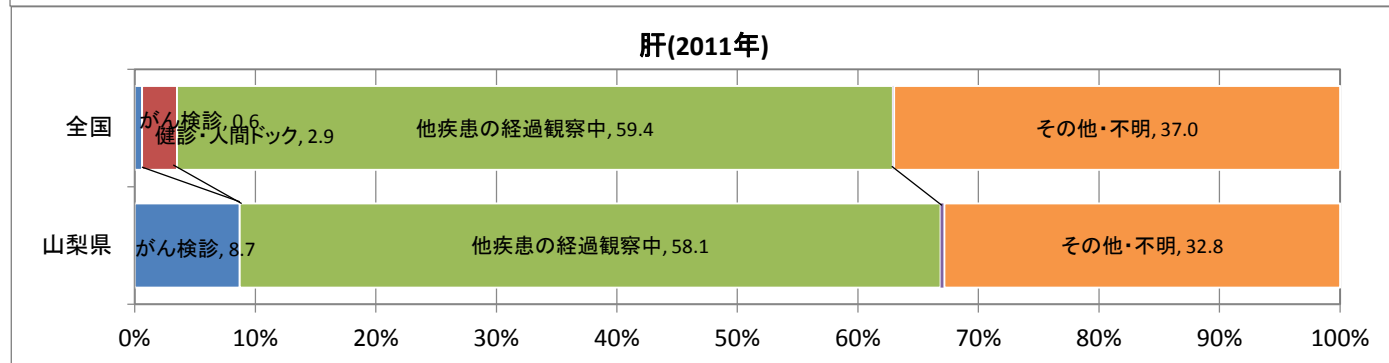
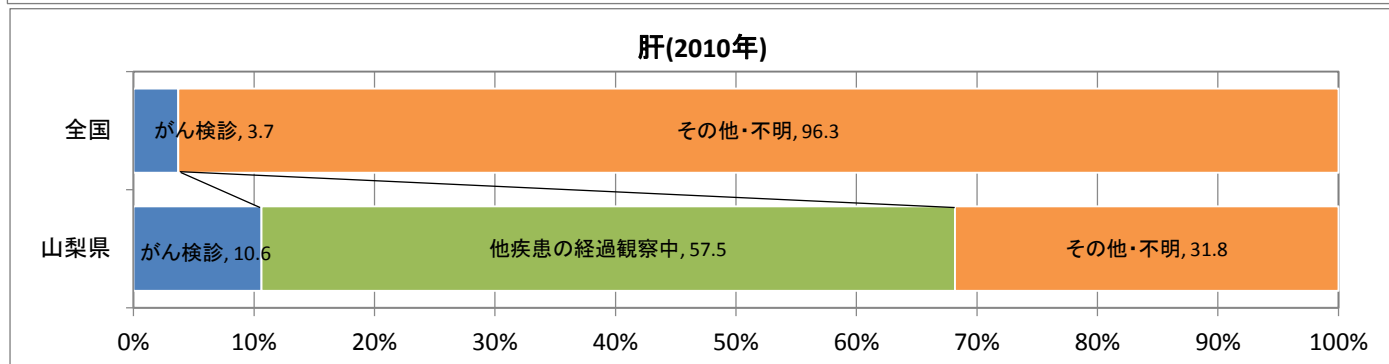
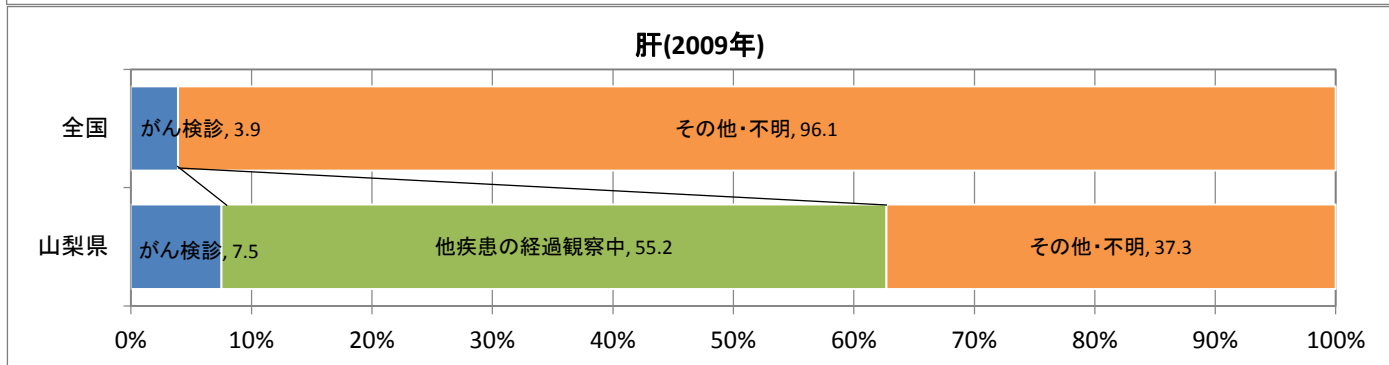
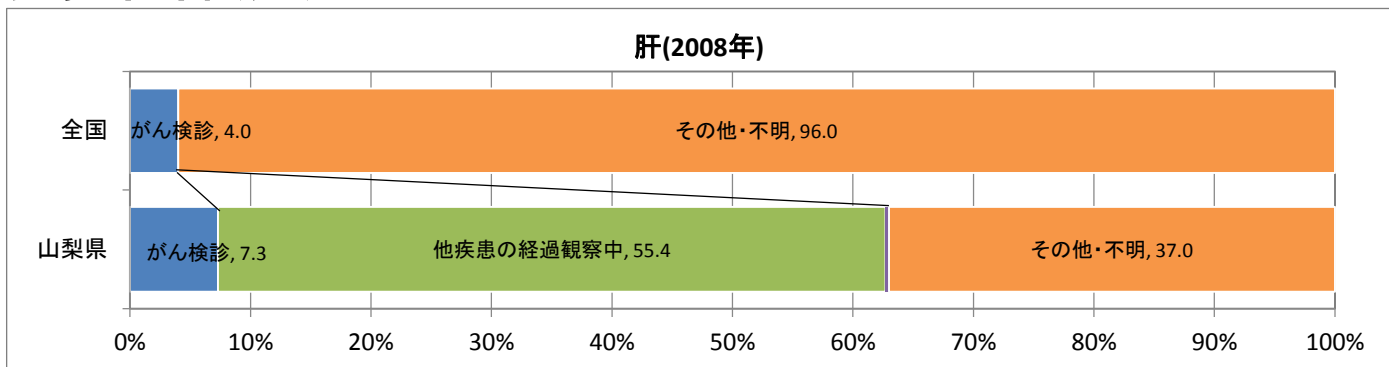

# 発見経緯(肝)

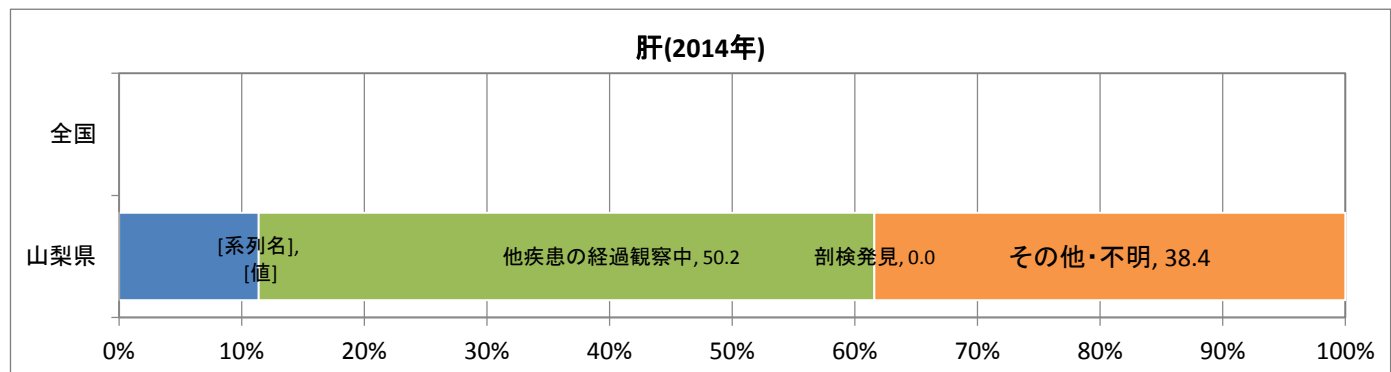
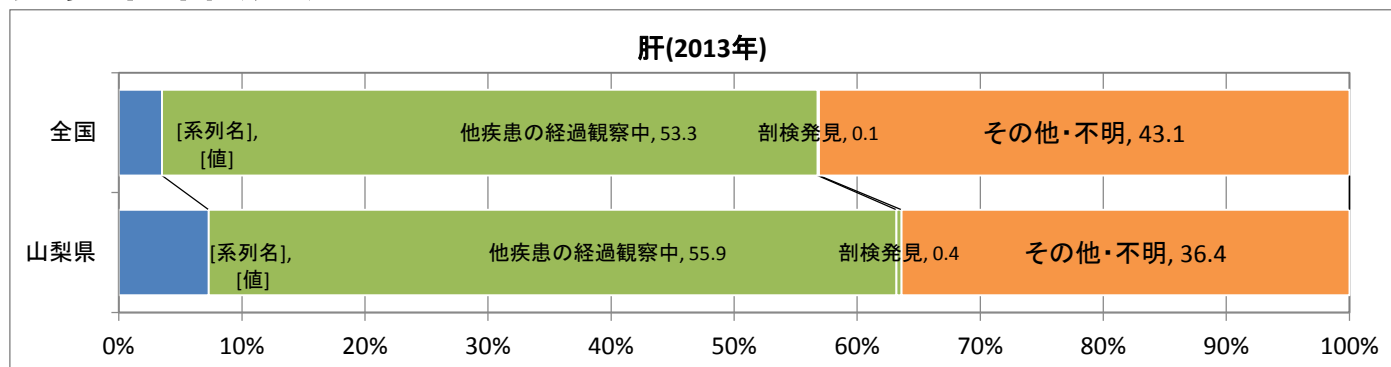

※2014年全国については公開されていない

# 発見経緯(肺)

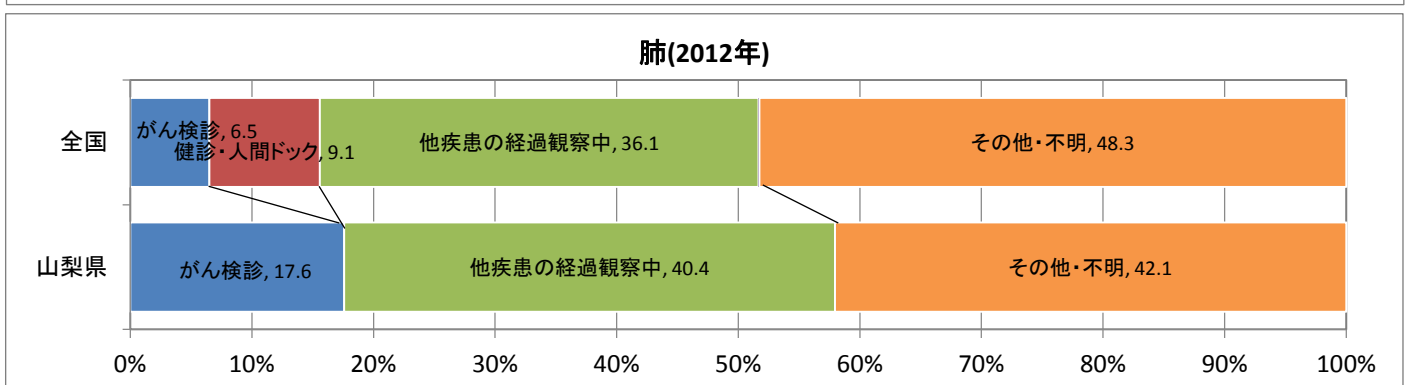
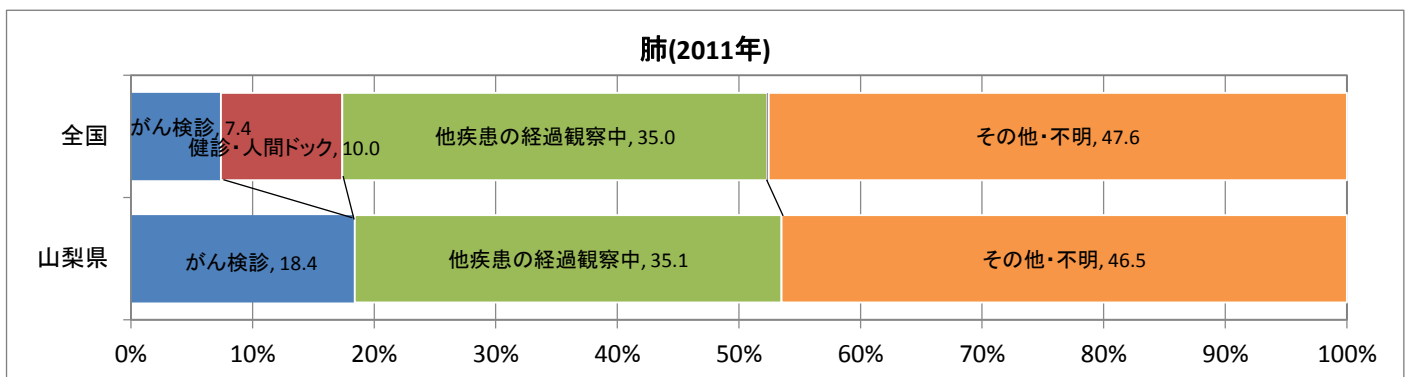
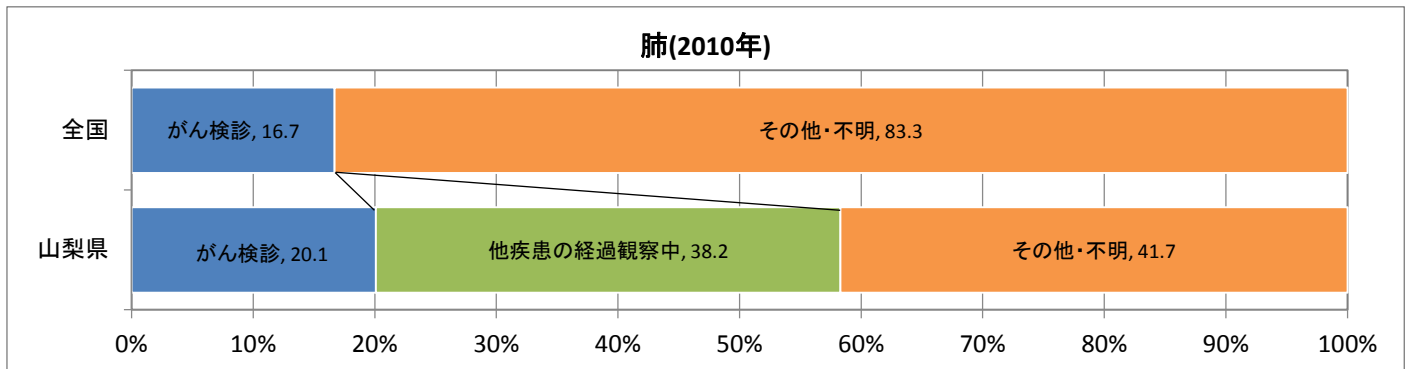
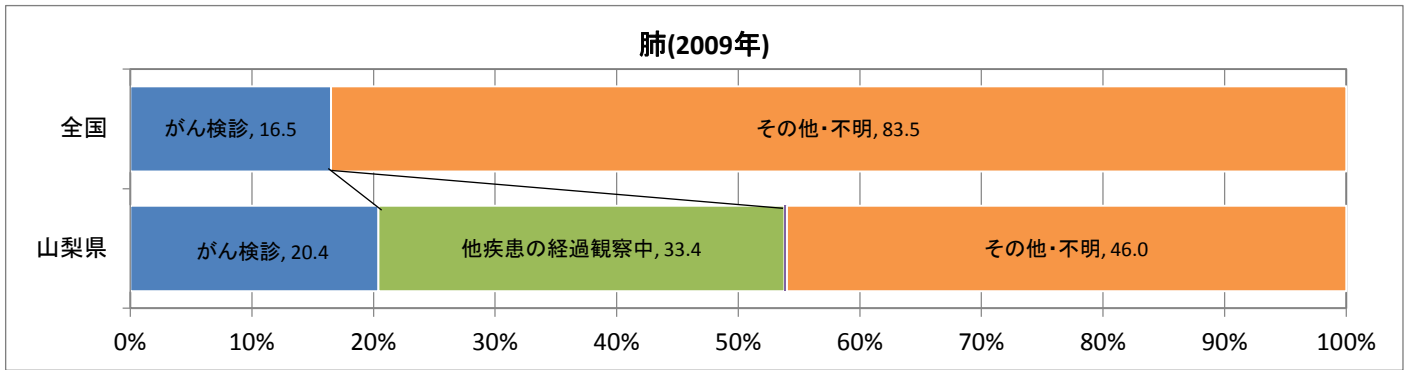
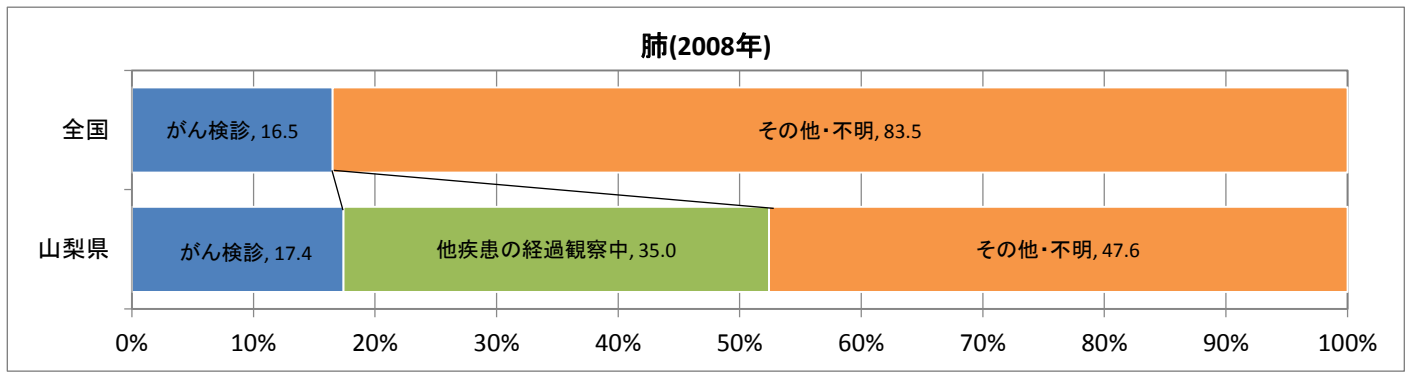

# 発見経緯(肺)

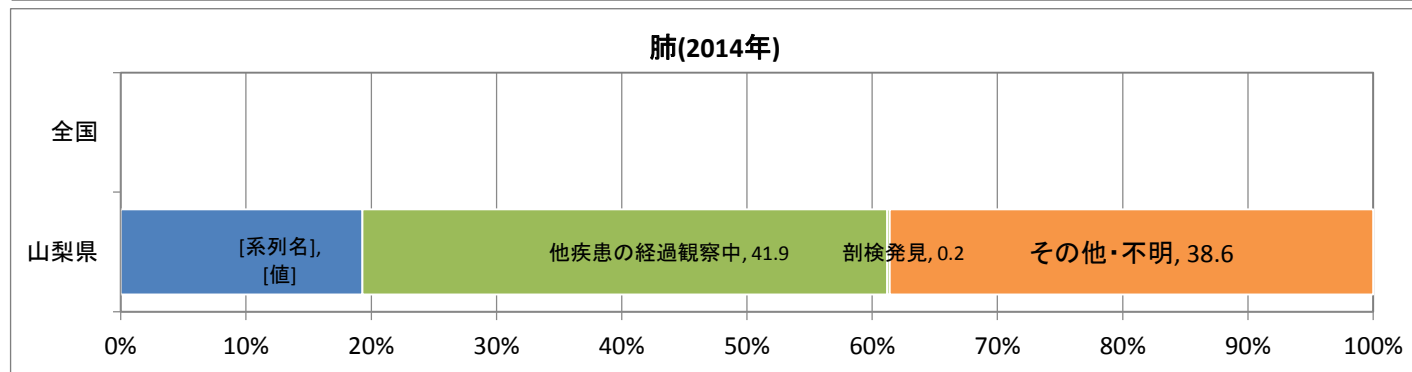
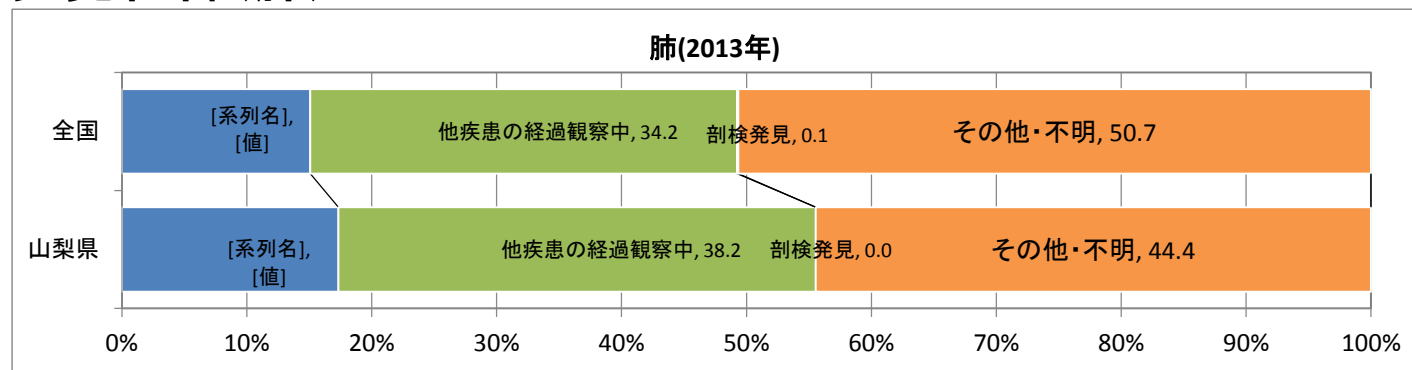

※2014年全国については公開されていない

# 発見経緯(乳)

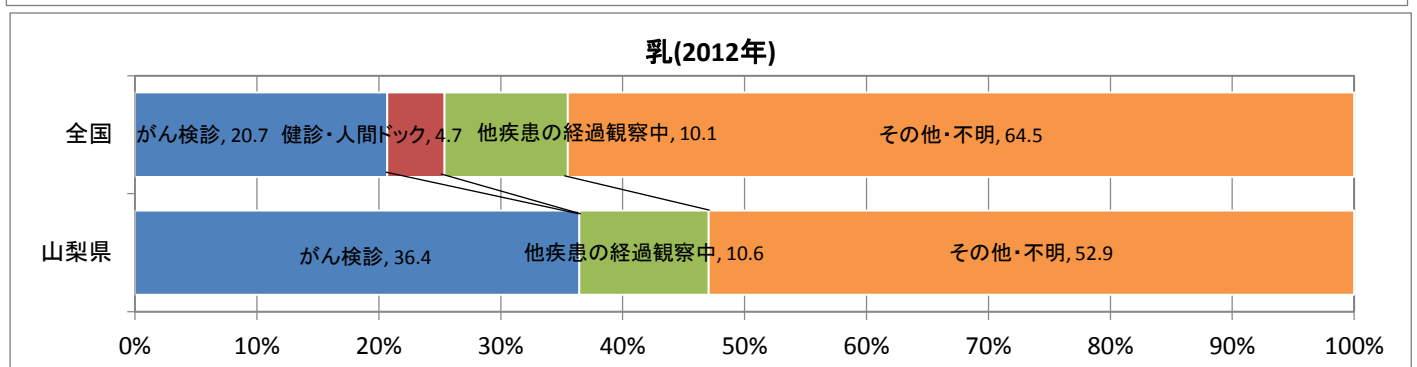
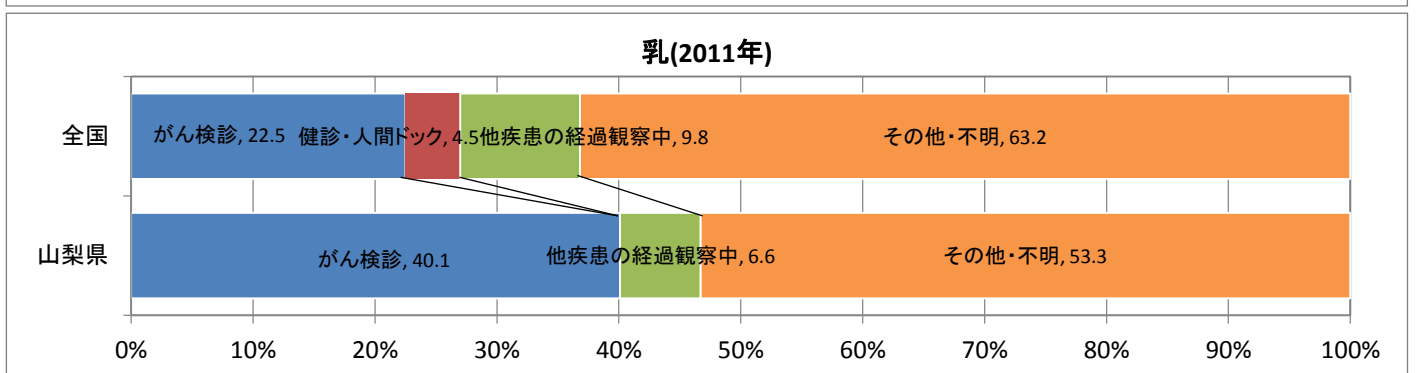
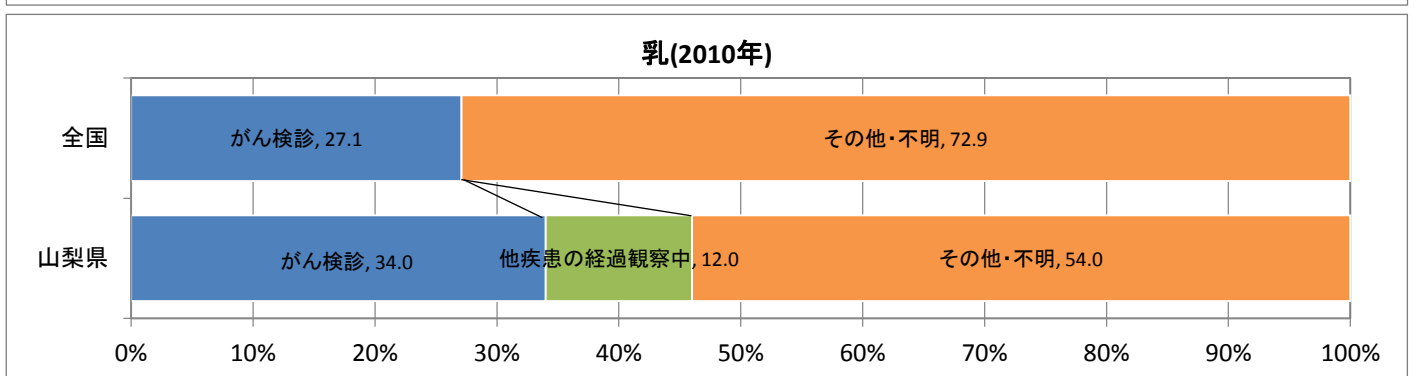
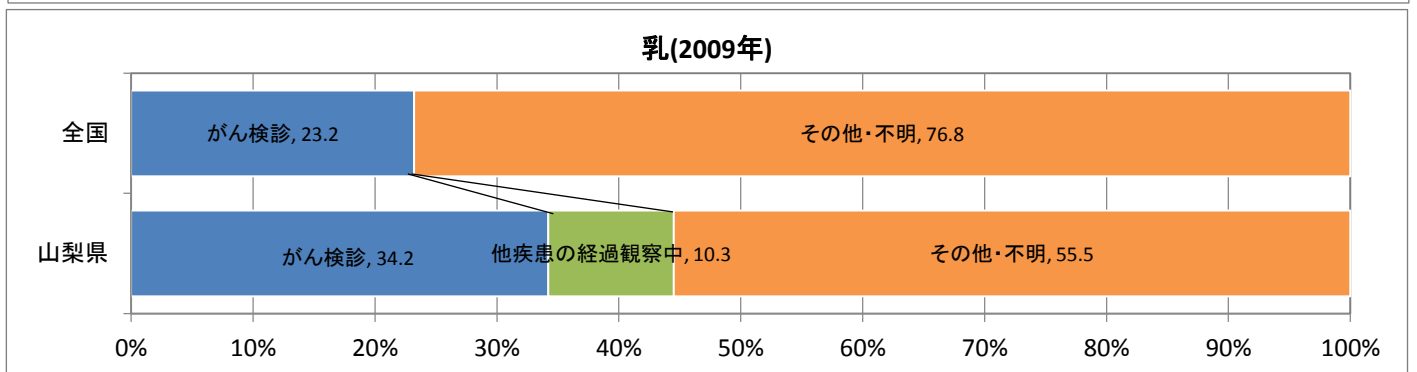
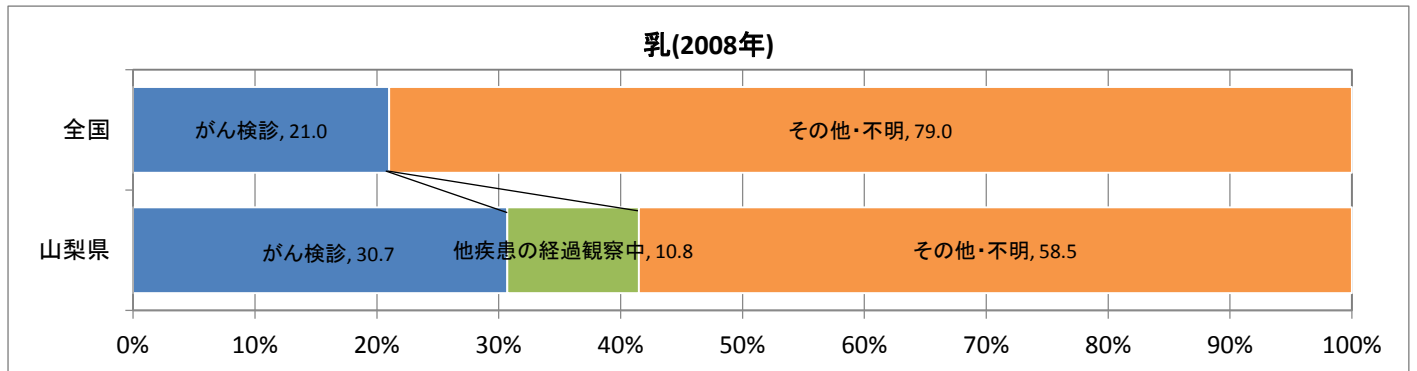

# 発見経緯(乳)

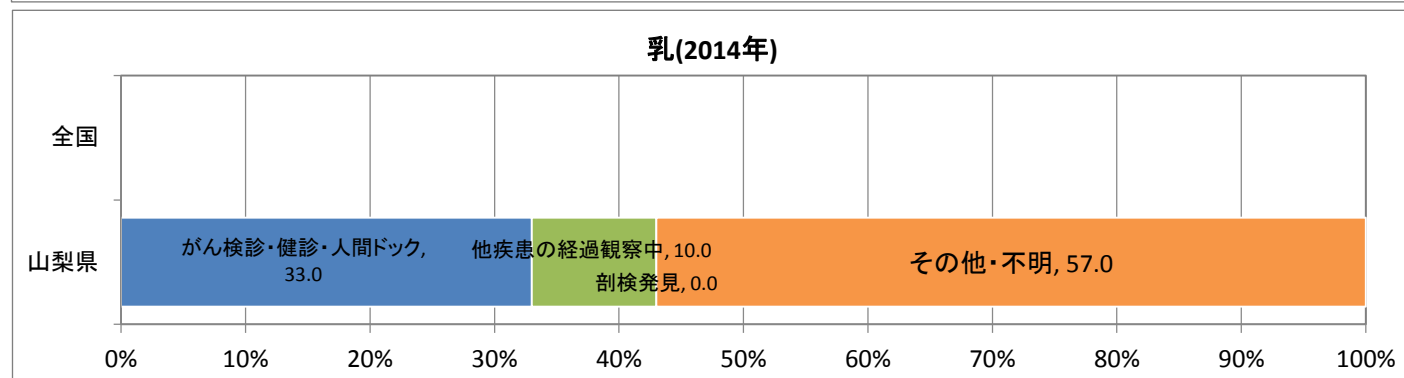
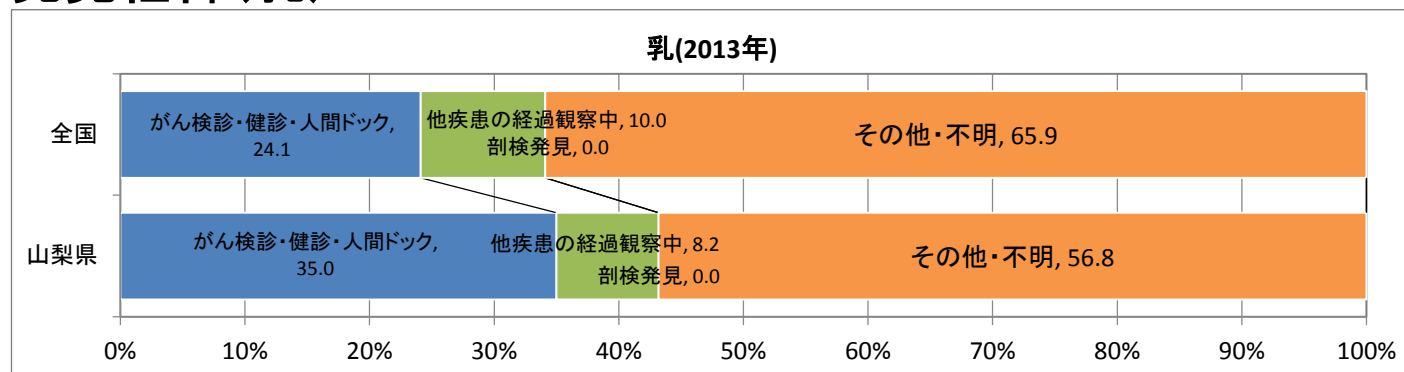

※2014年全国については公開されていない

# 発見経緯(子宮頸)

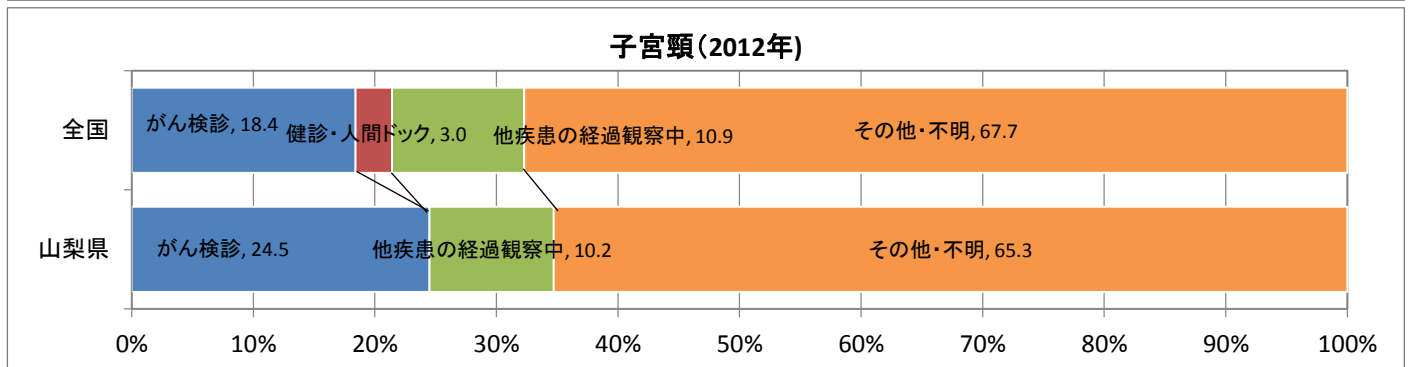
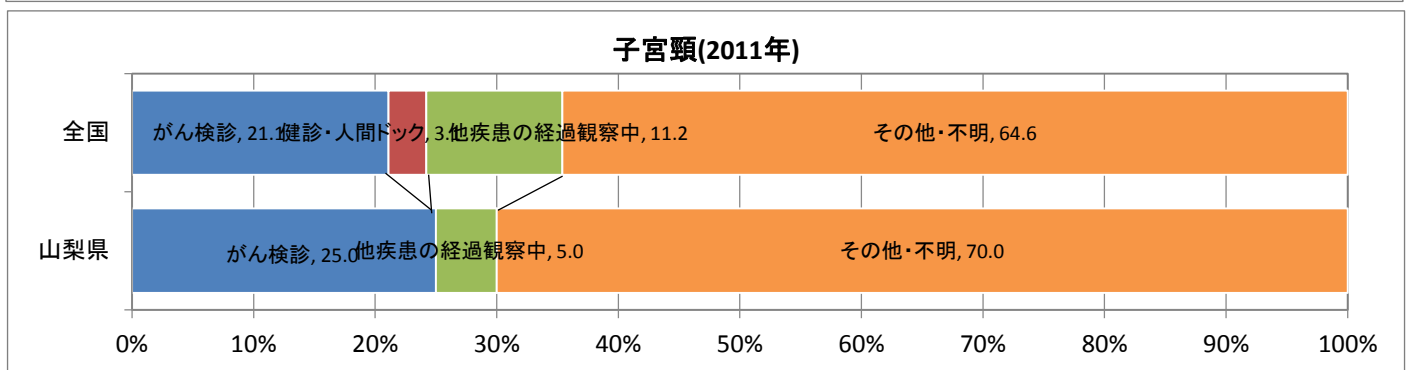
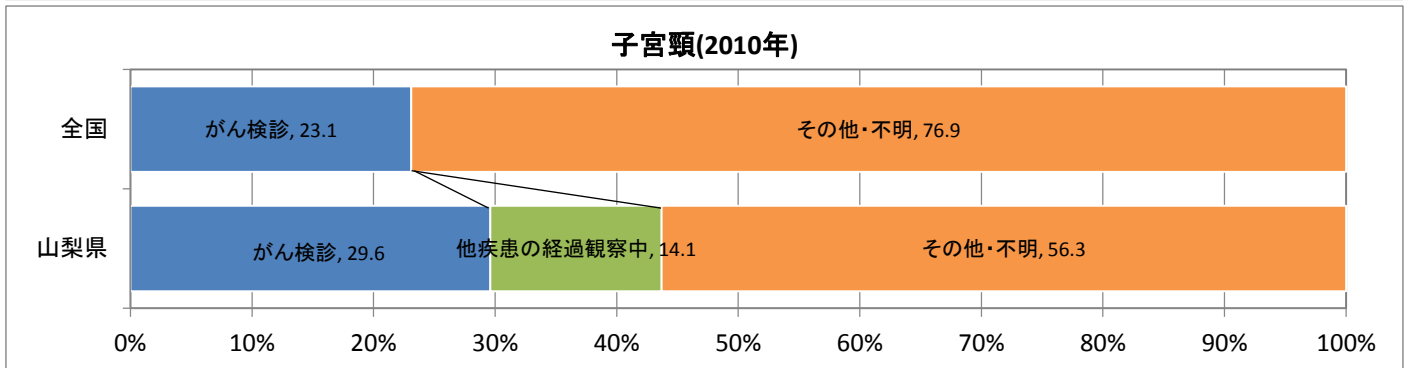
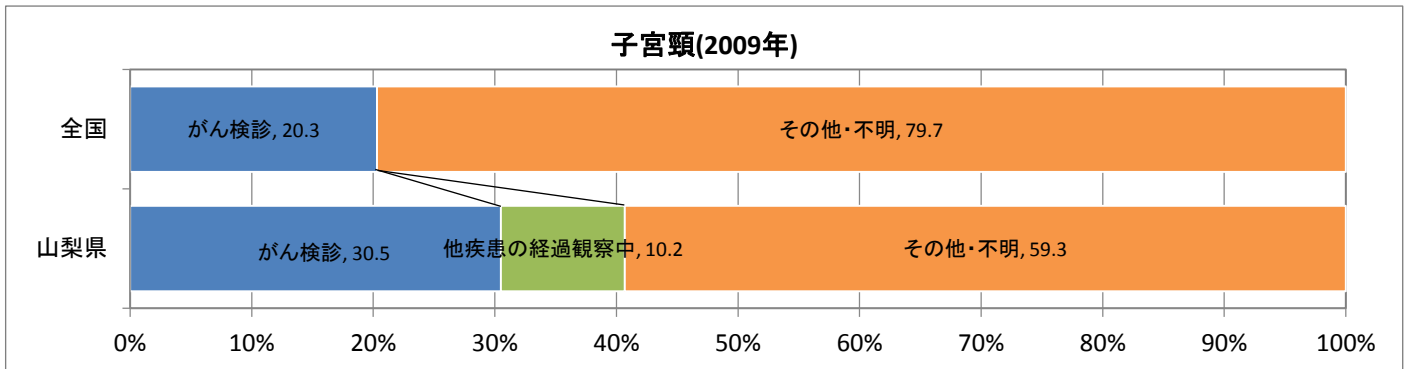
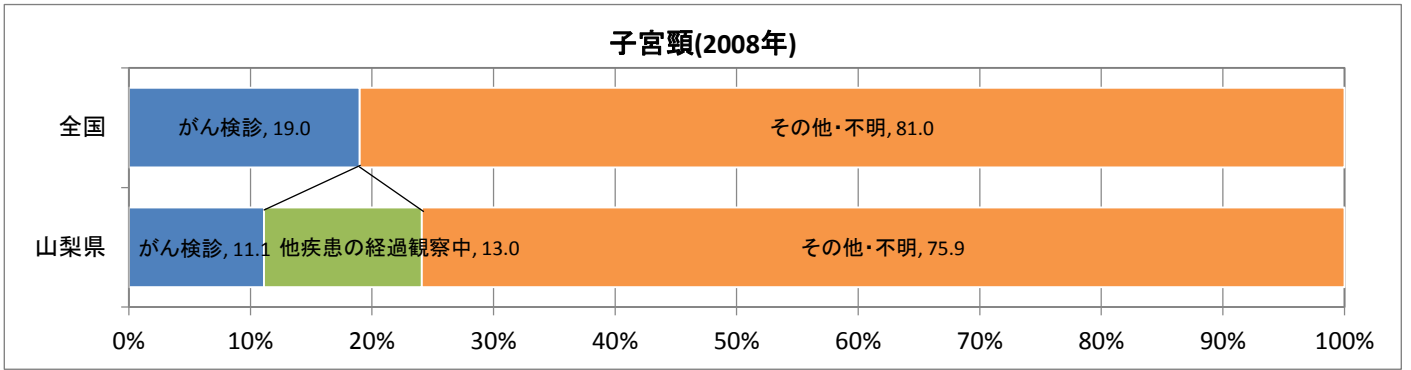

# 発見経緯(子宮頸)

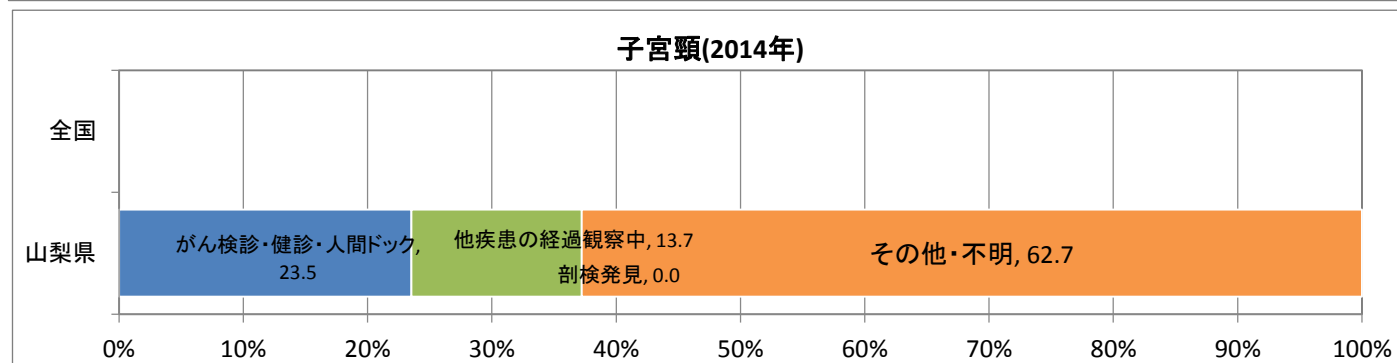
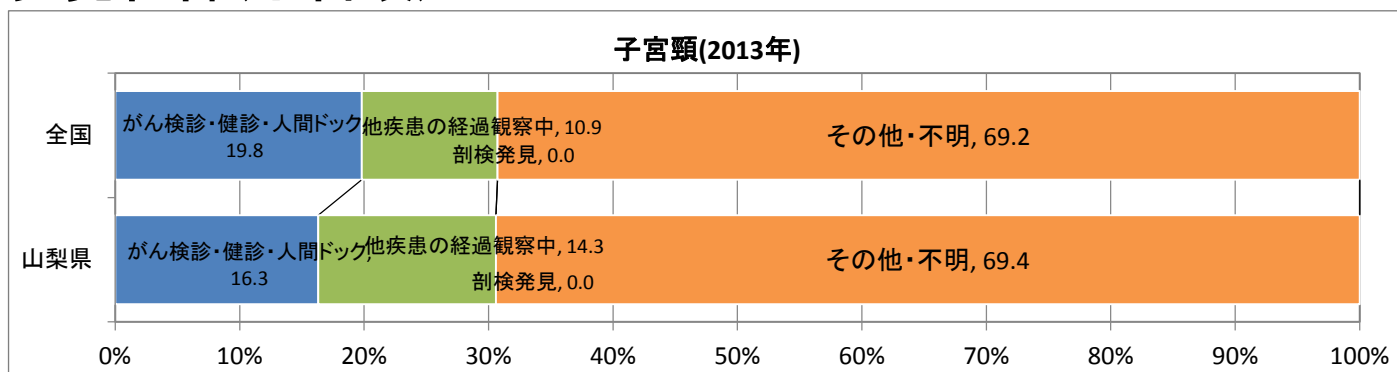

※2014年全国については公開されていない



# 発見経緯(前立腺)

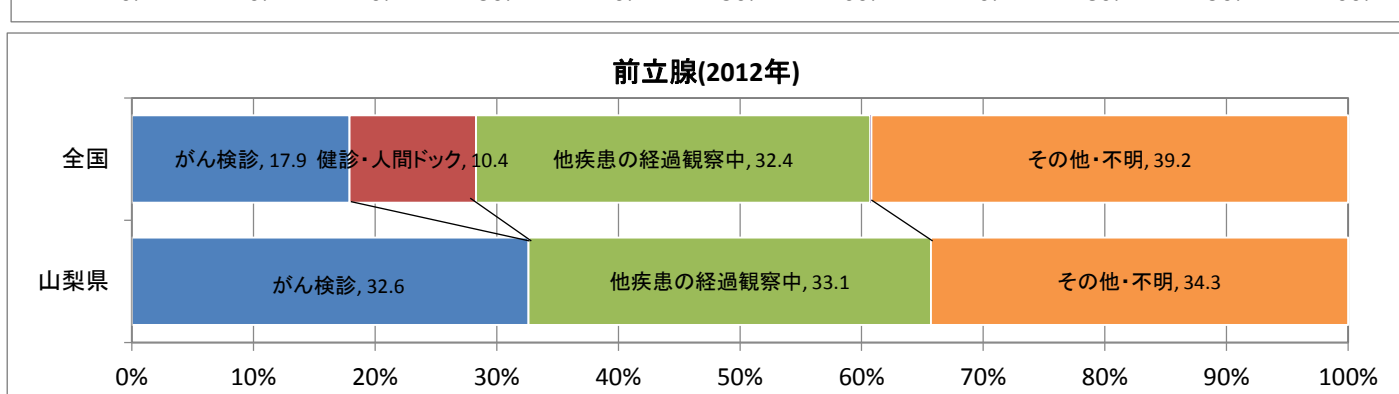
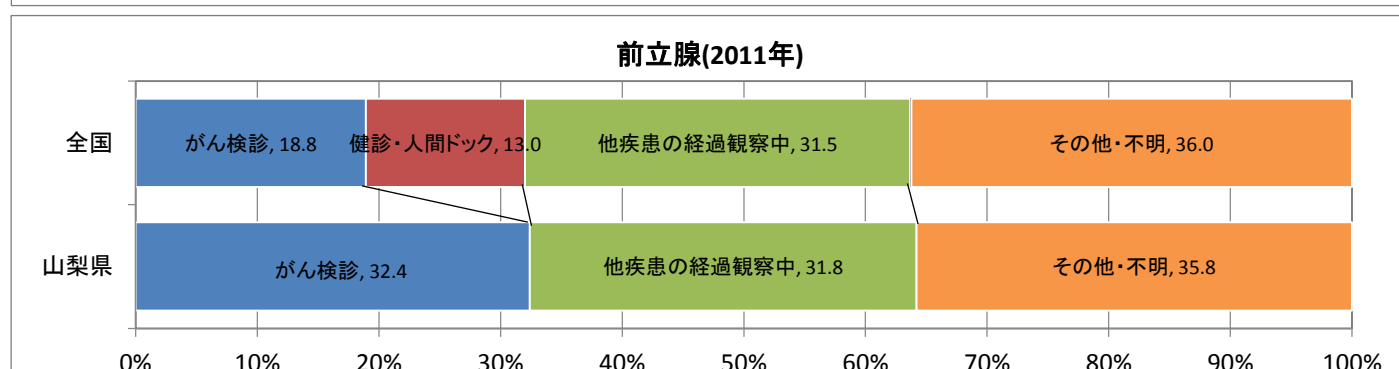
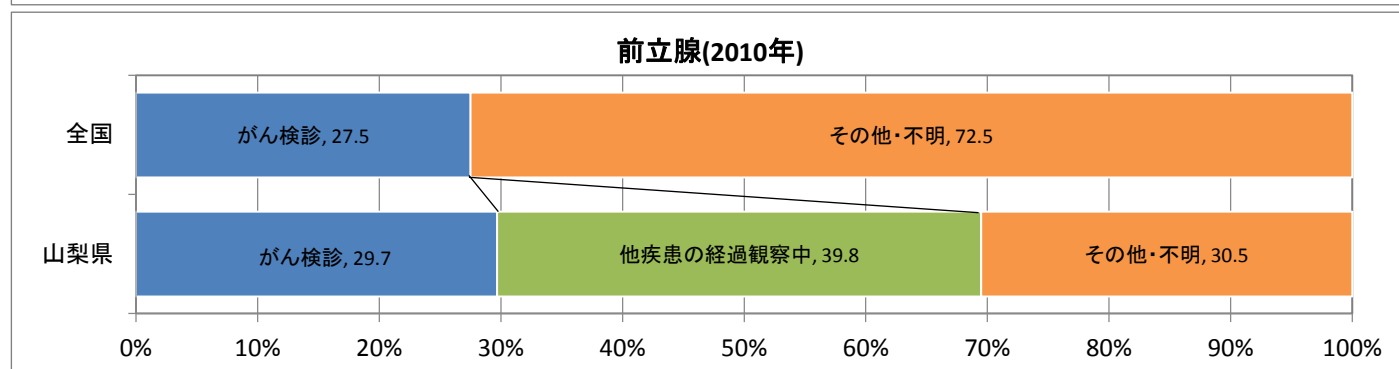
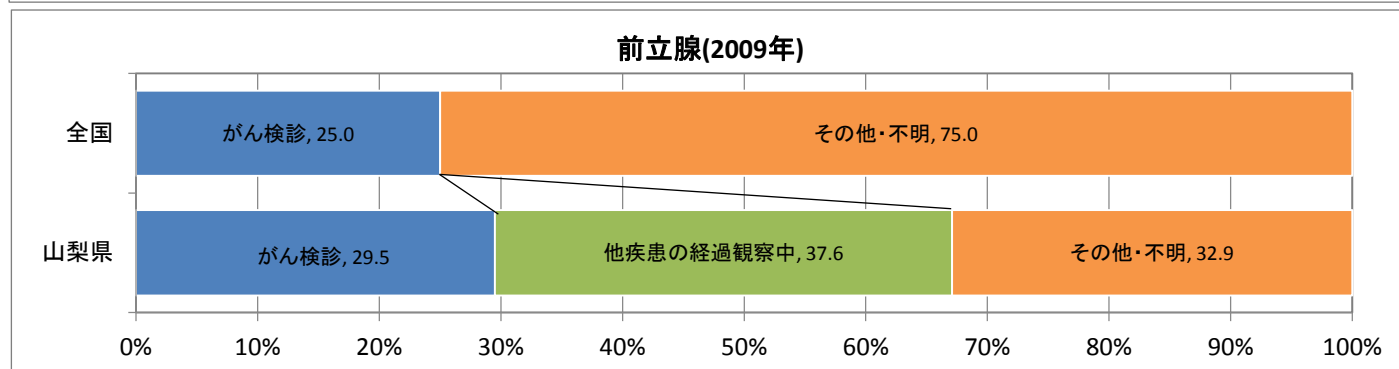
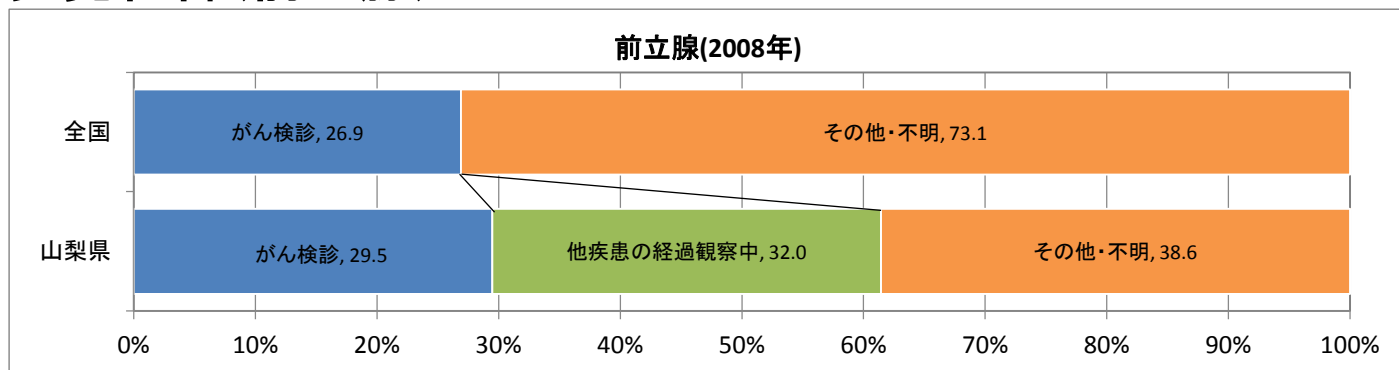

# 発見経緯(前立腺)

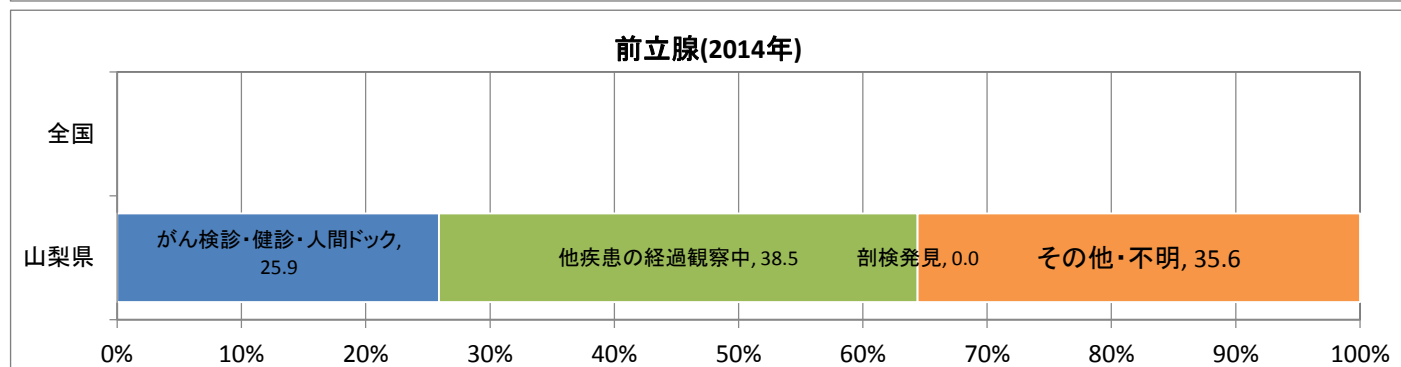
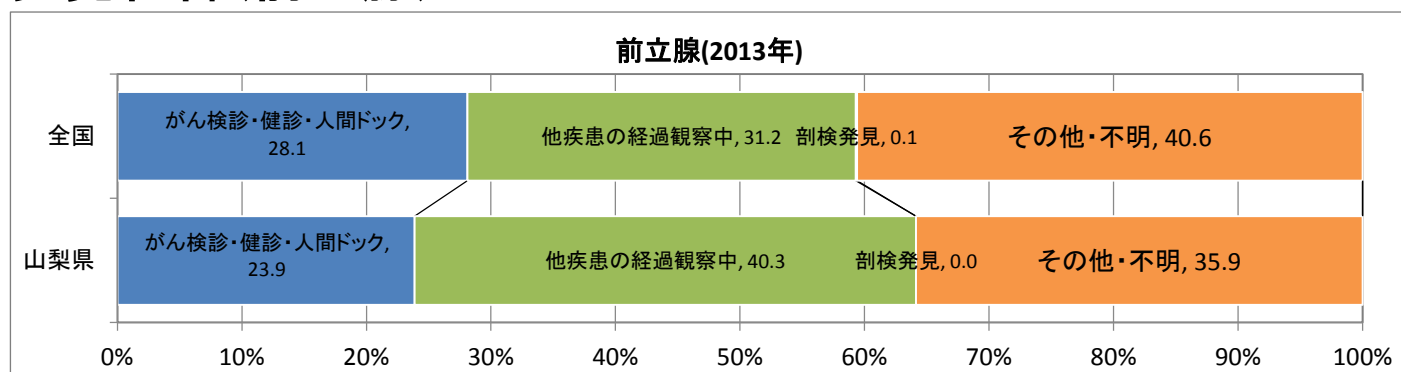

※2014年全国については公開されていない

# 臨床進行度(全部位)

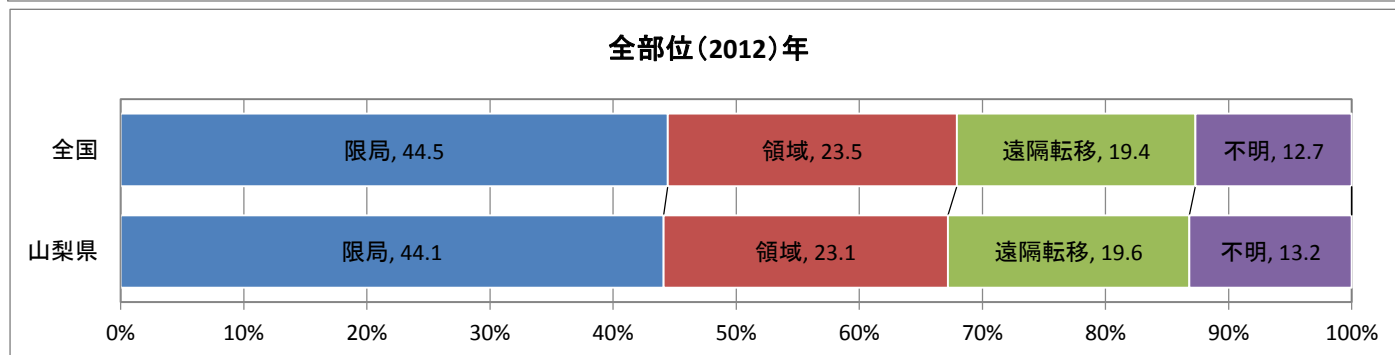
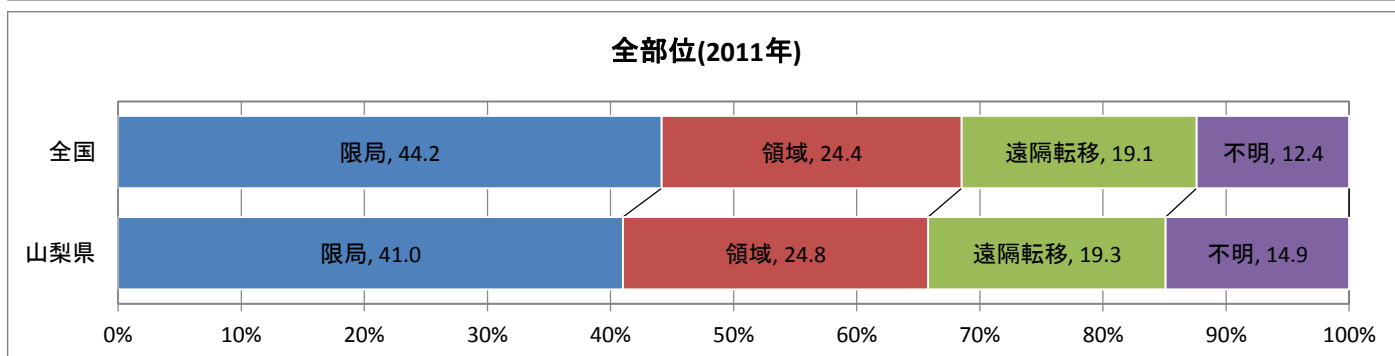
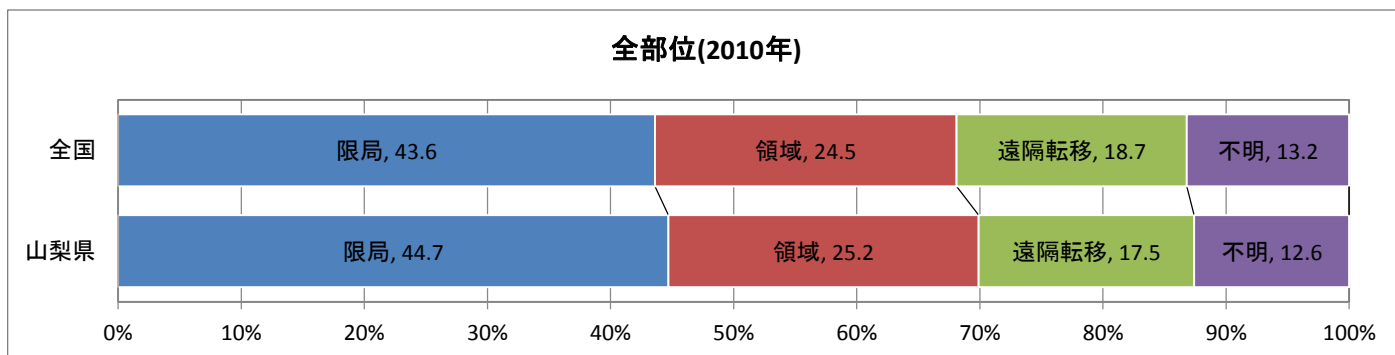
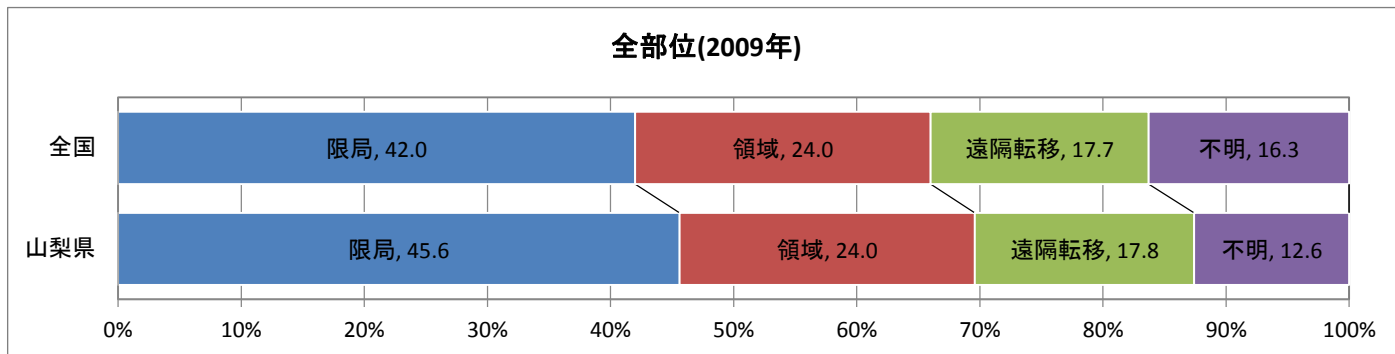
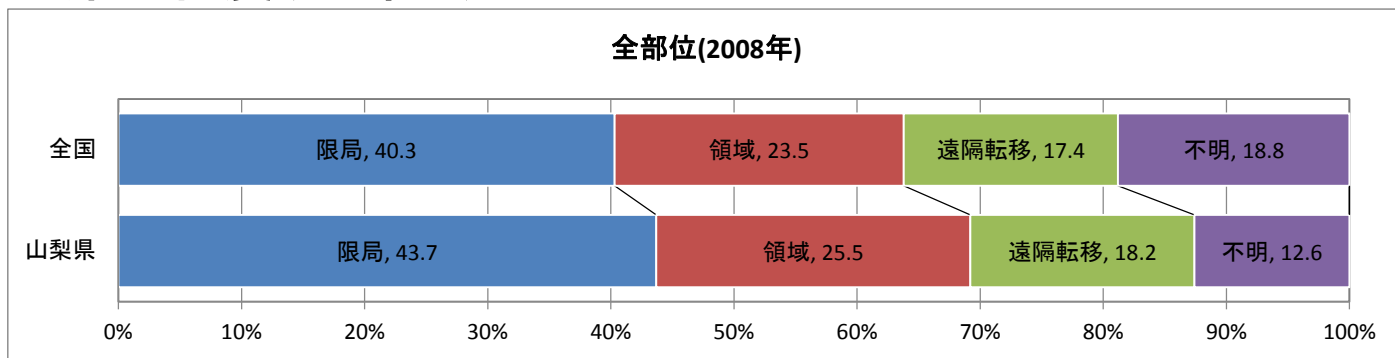

# 臨床進行度(全部位)

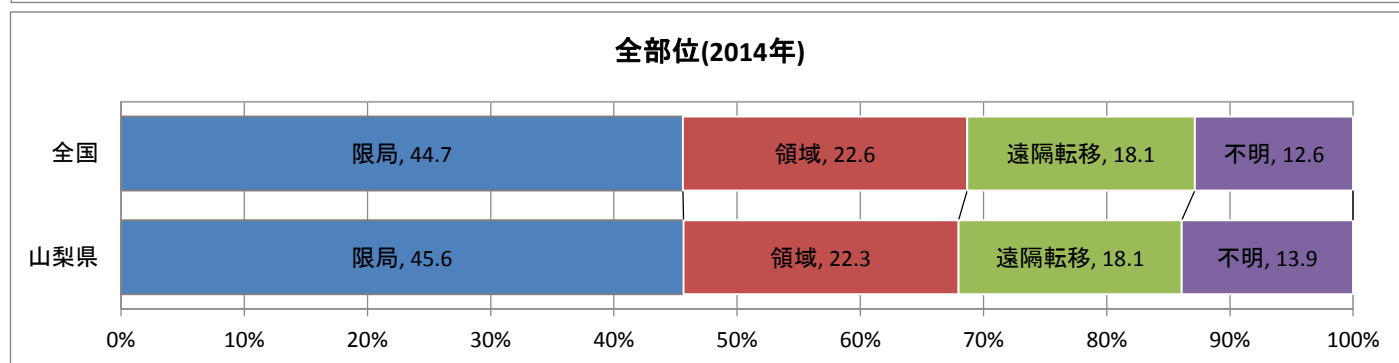
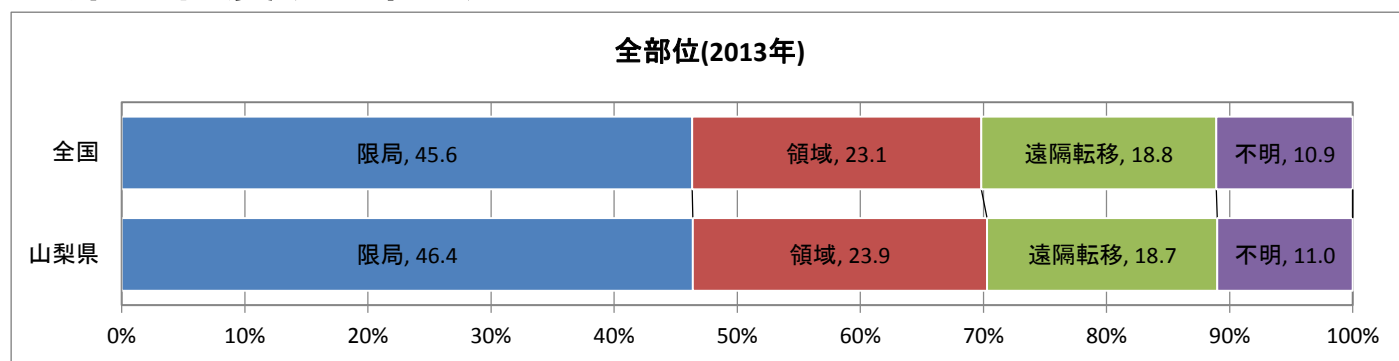

# 臨床進行度(胃)

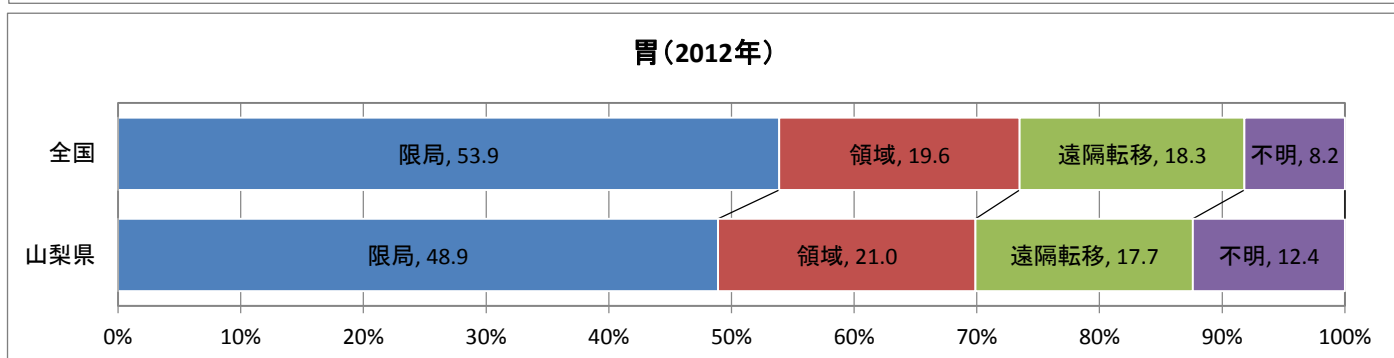
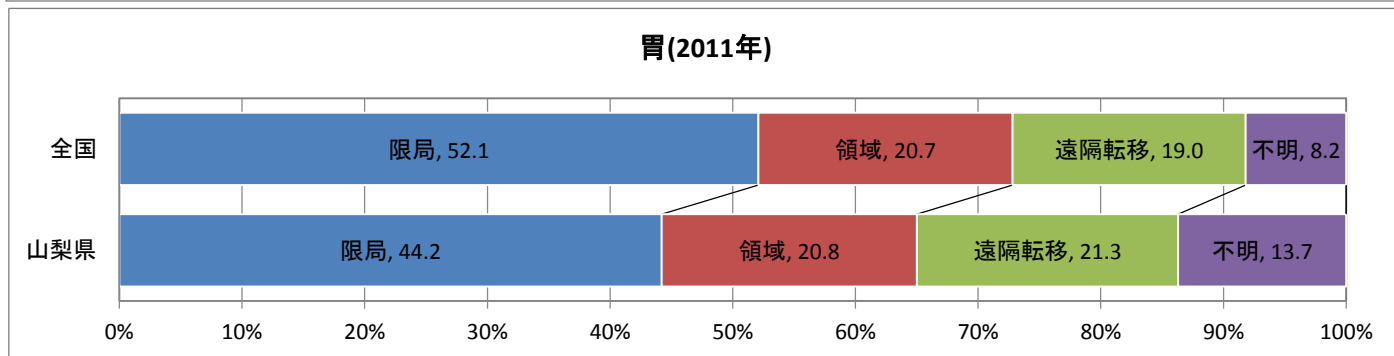
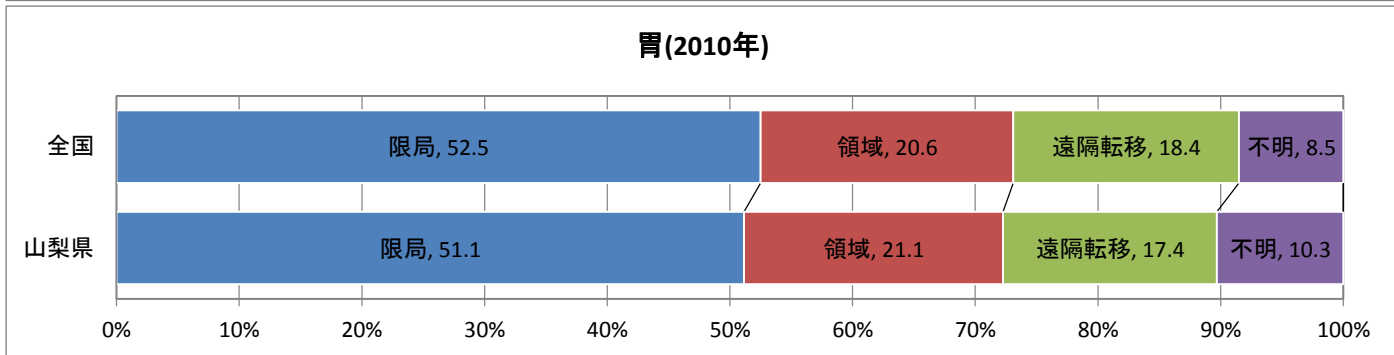
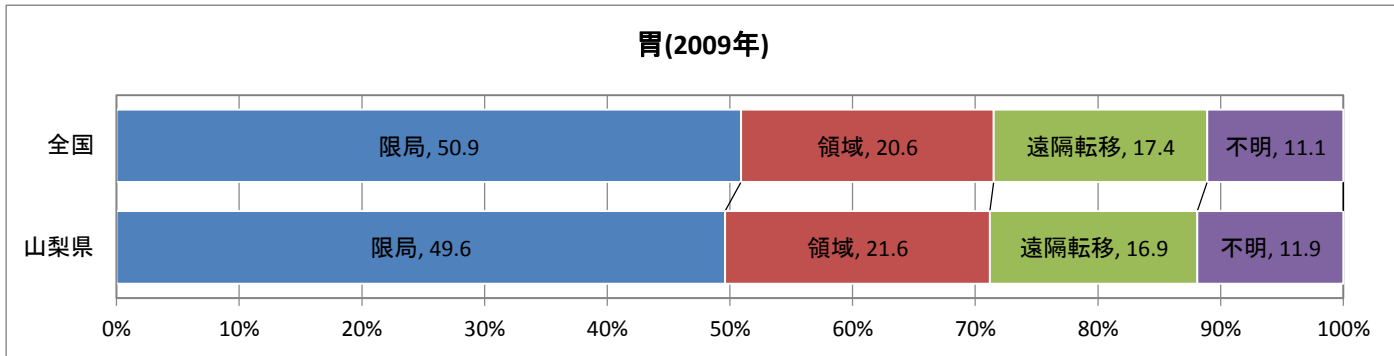
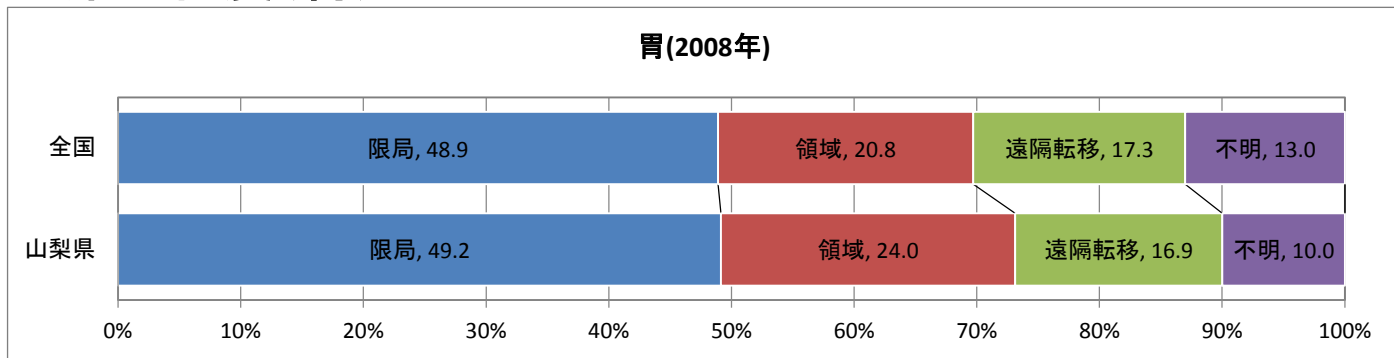

# 臨床進行度(胃)

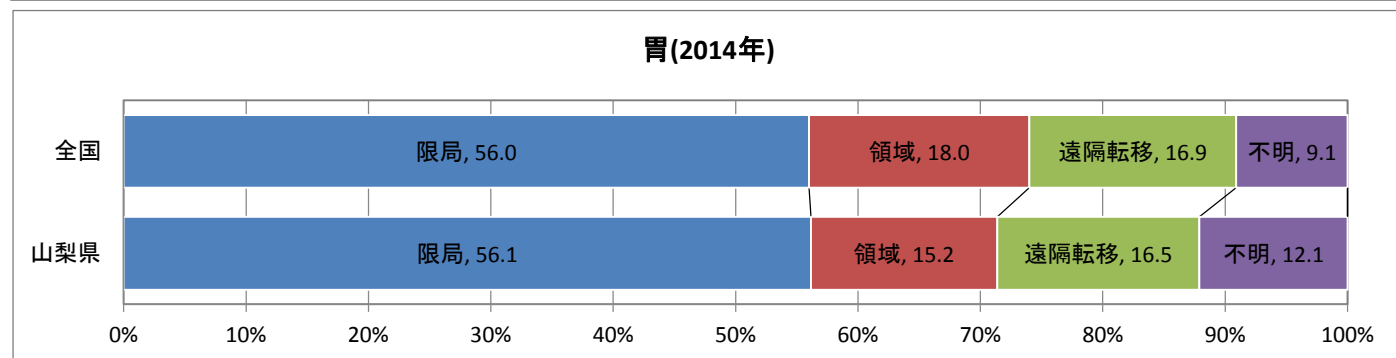
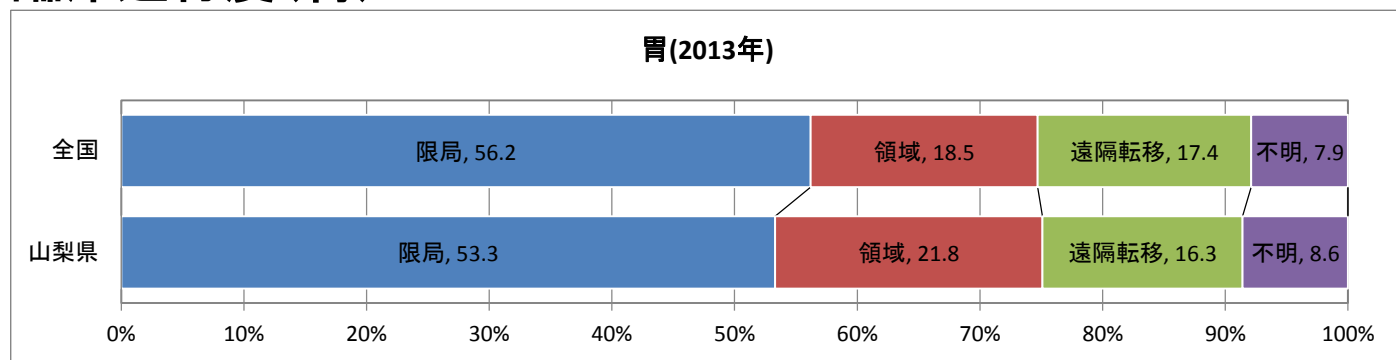

# 臨床進行度(大腸)

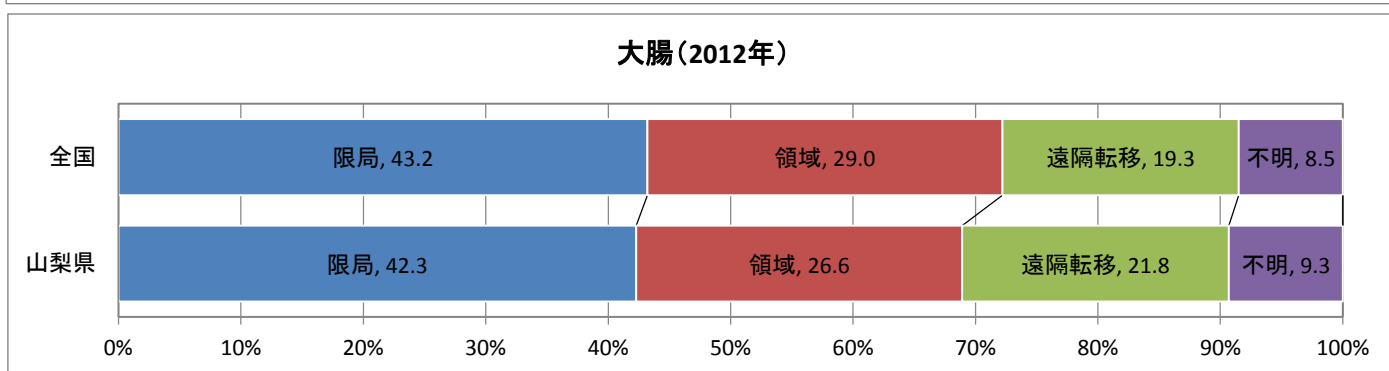
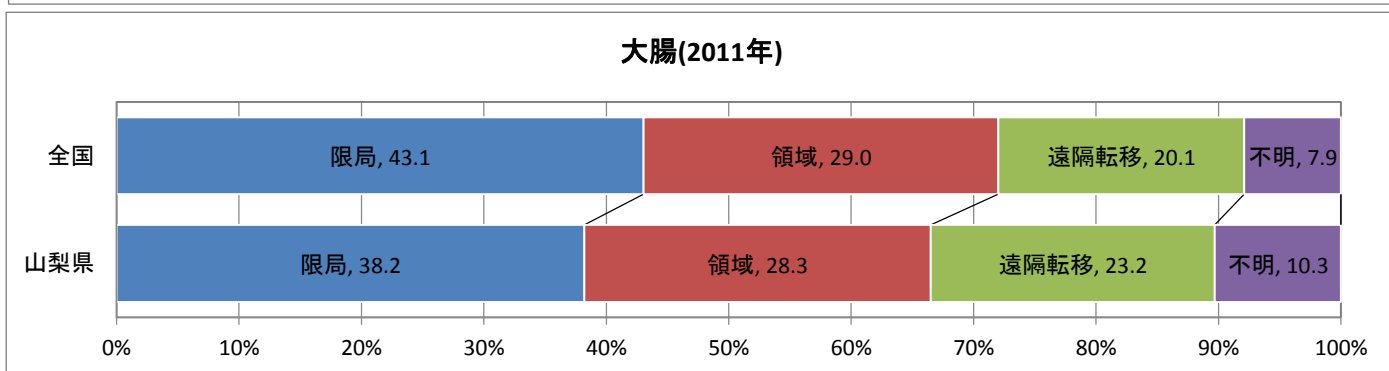
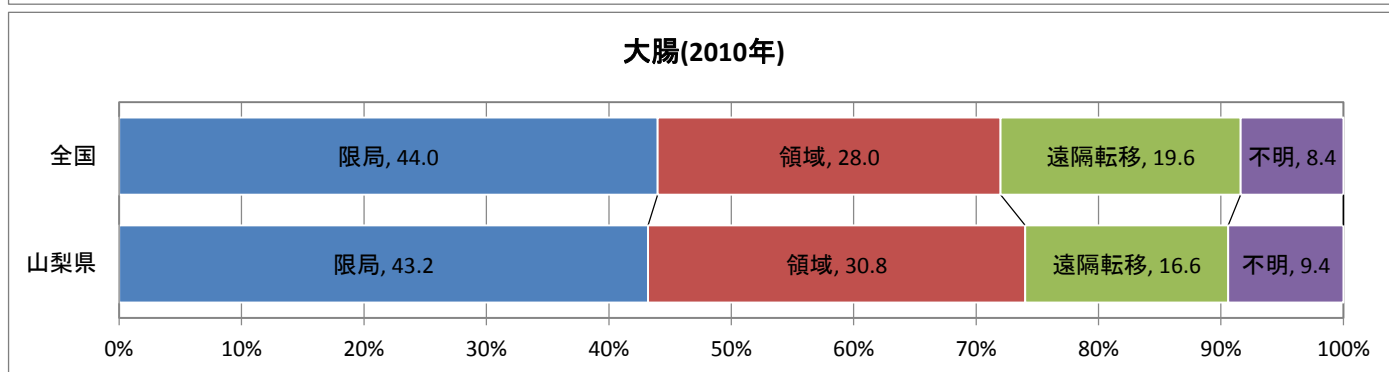
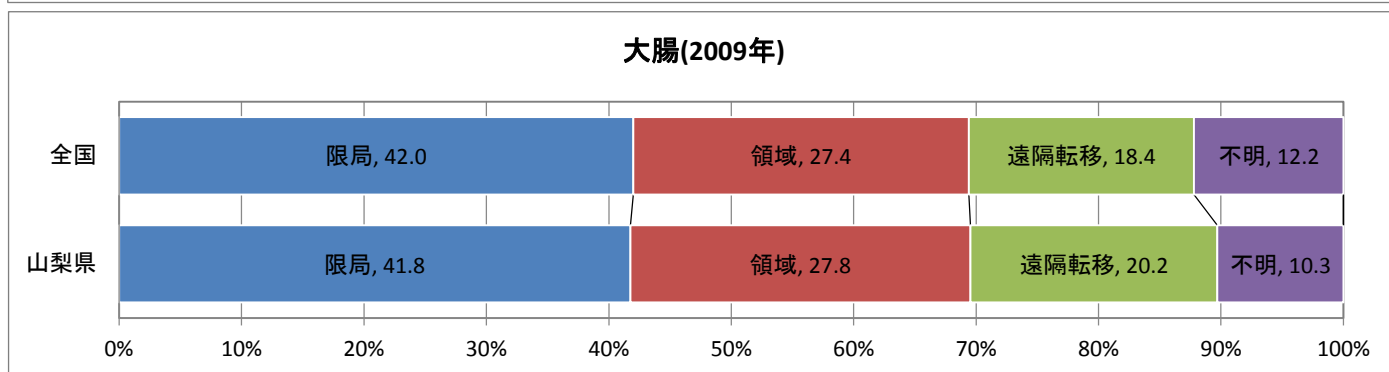
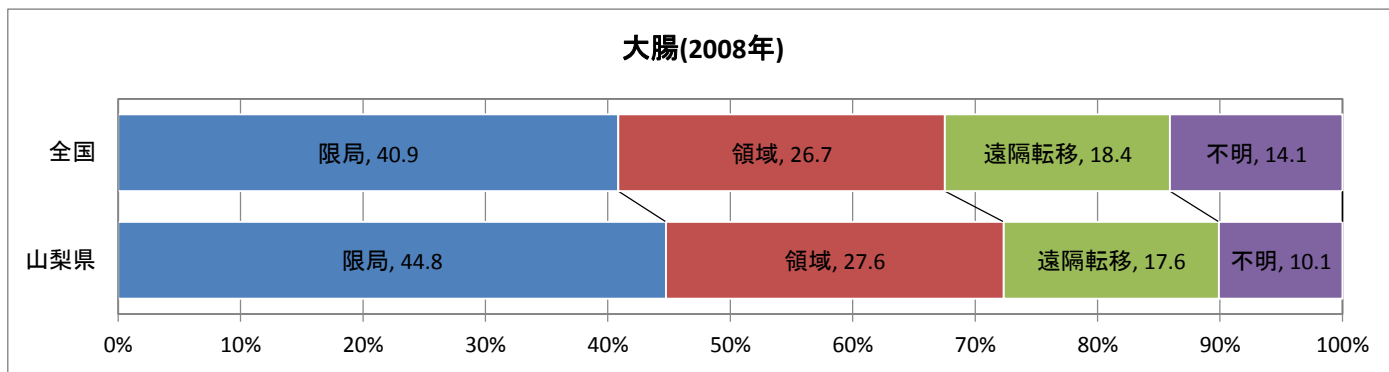

# 臨床進行度(大腸)

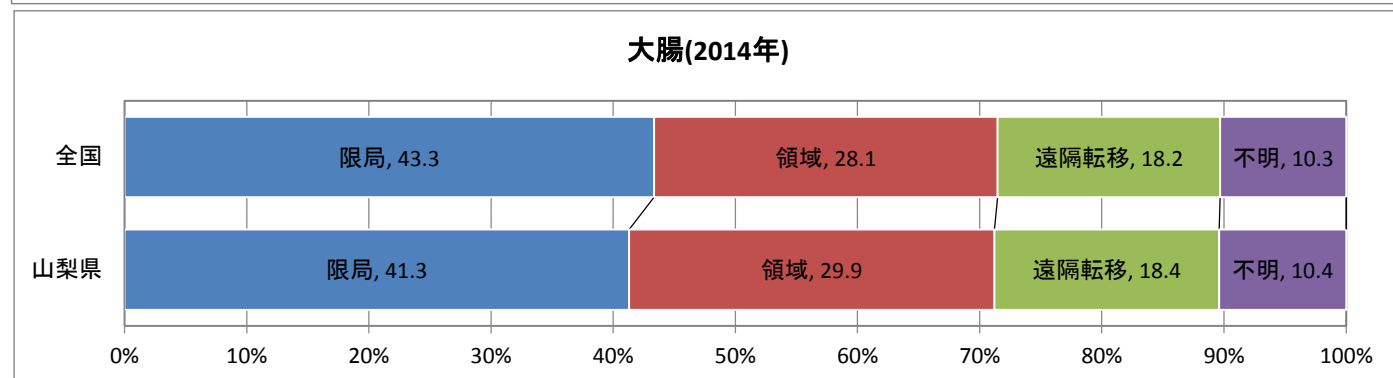
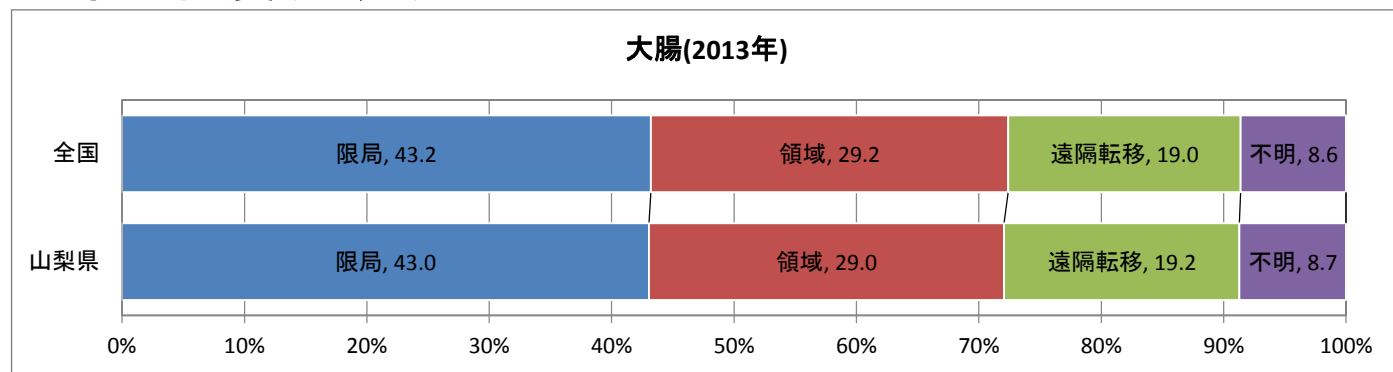



# 臨床進行度(肝)

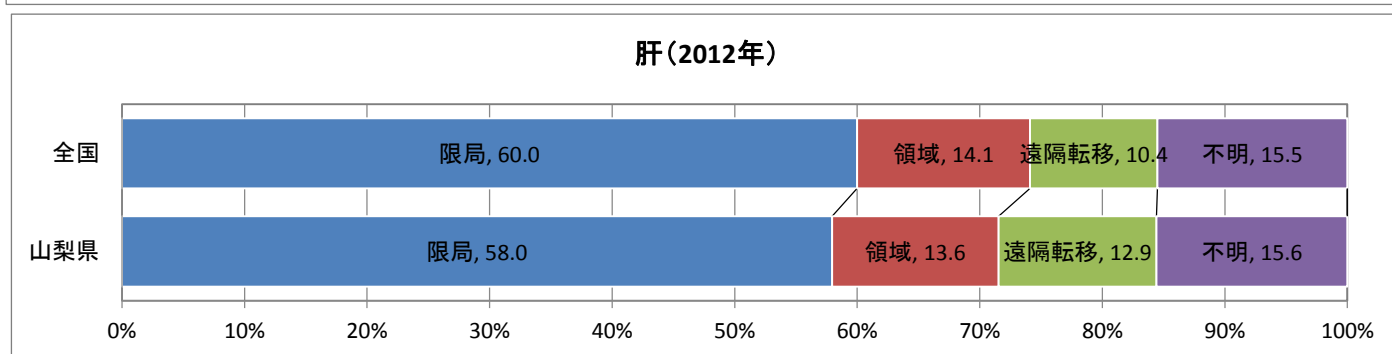
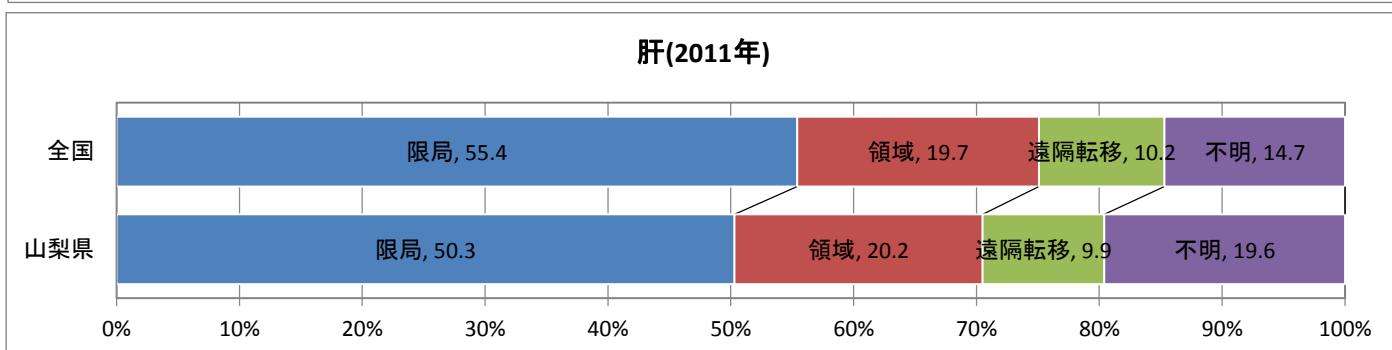
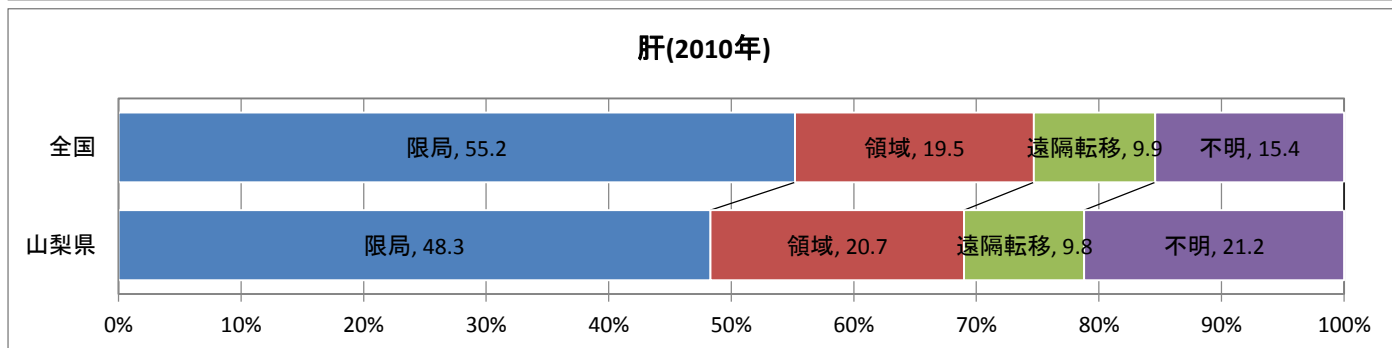
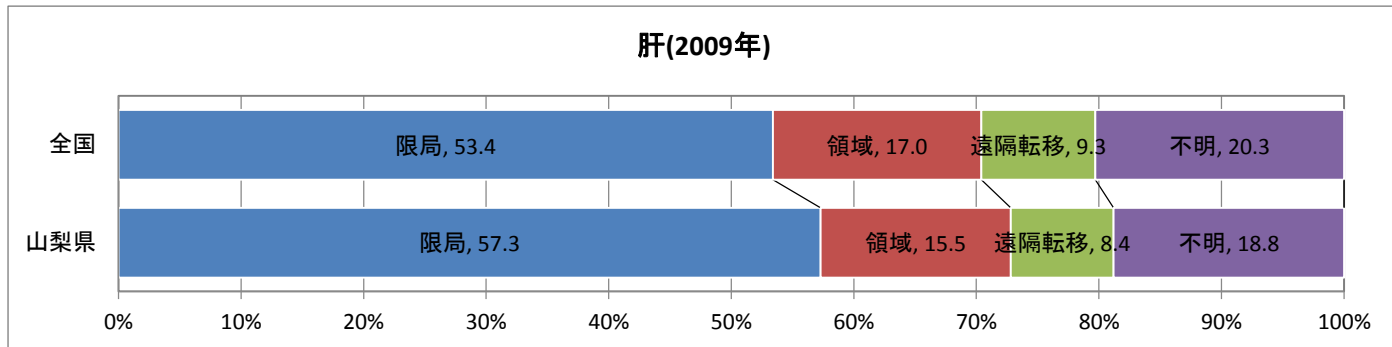
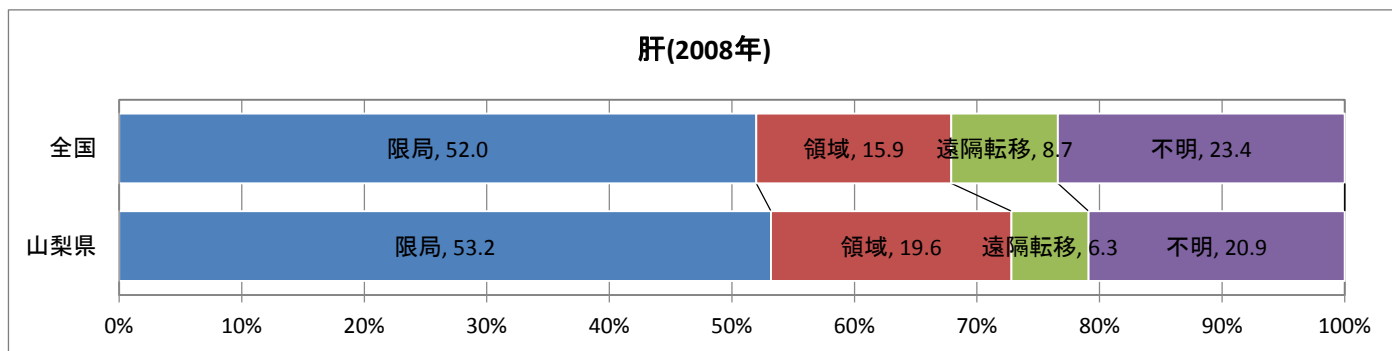

# 臨床進行度(肝)

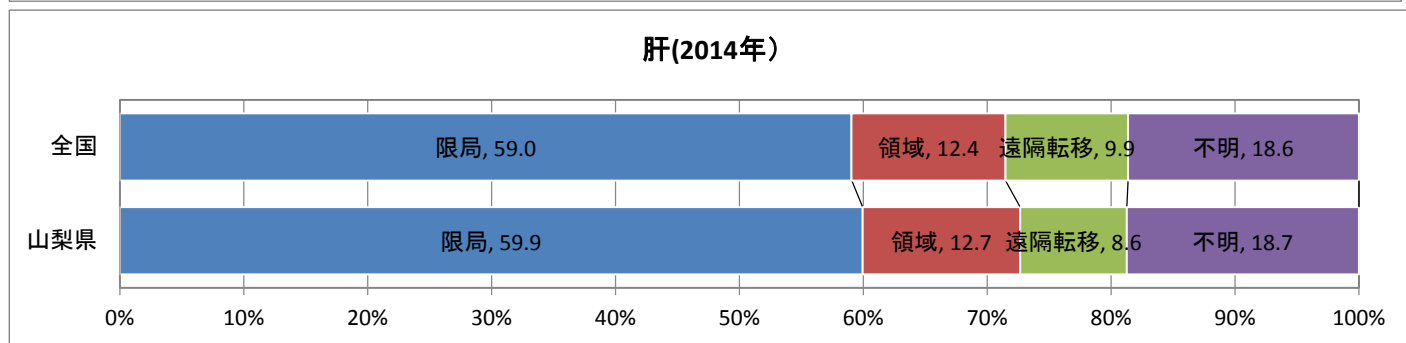
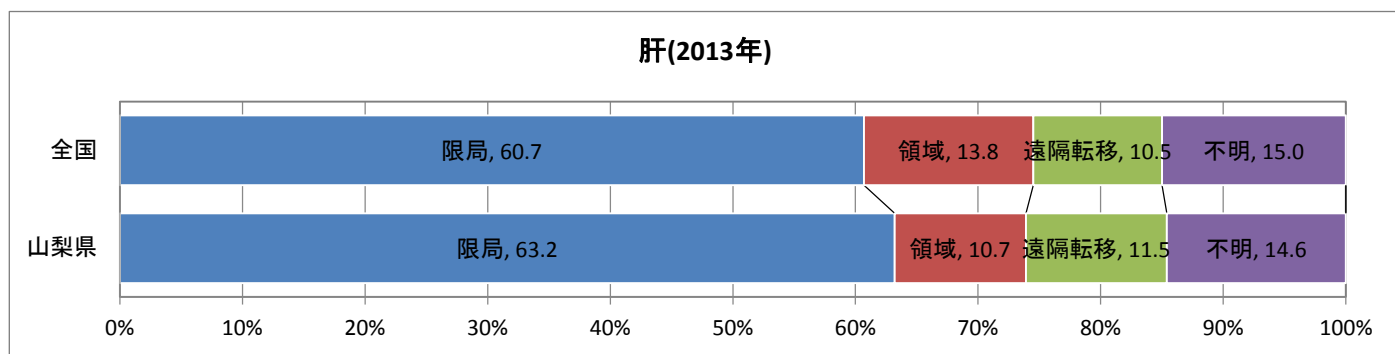

# 臨床進行度(肺)

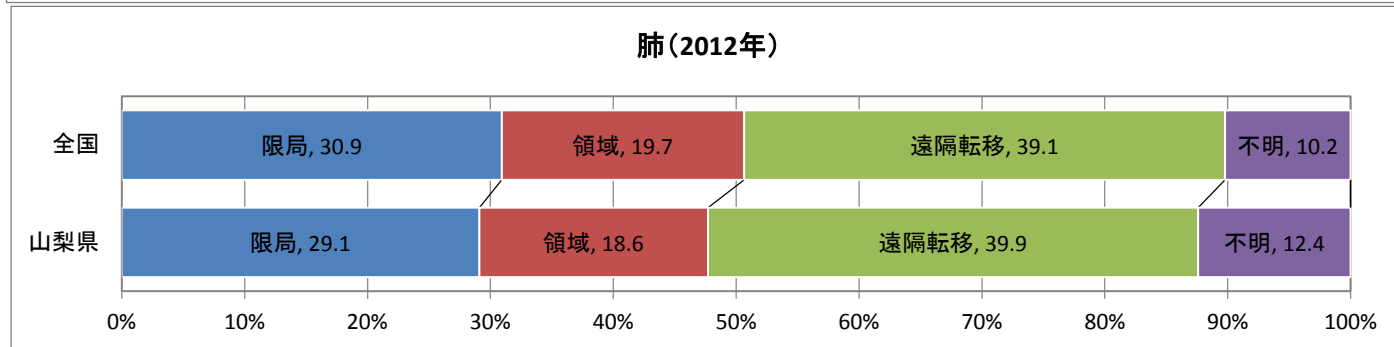
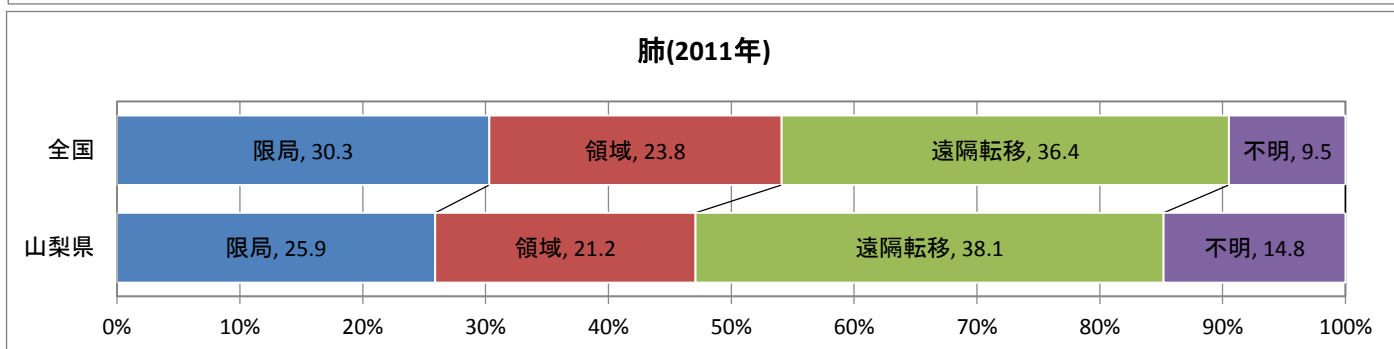
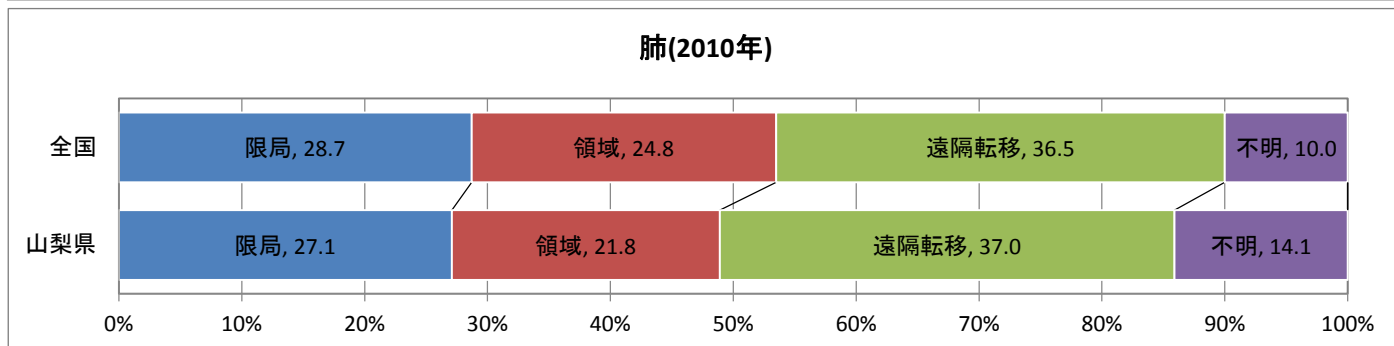
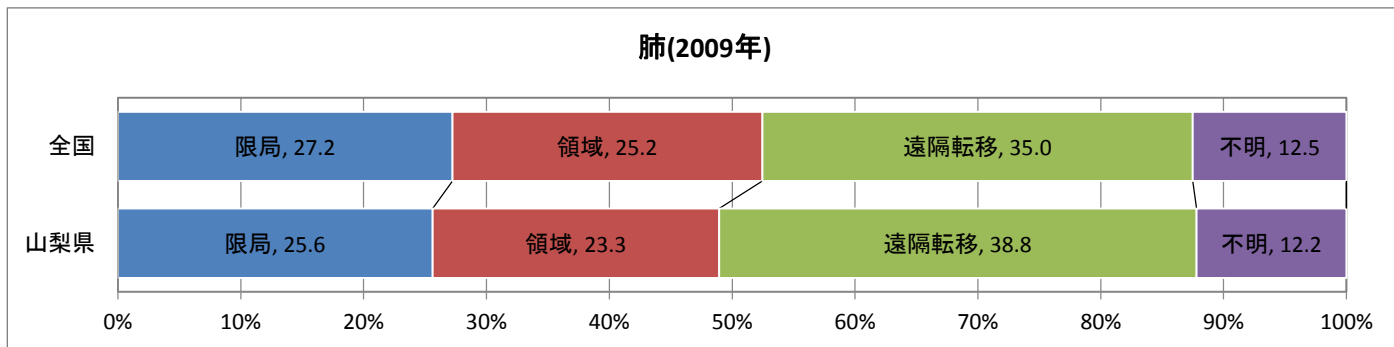
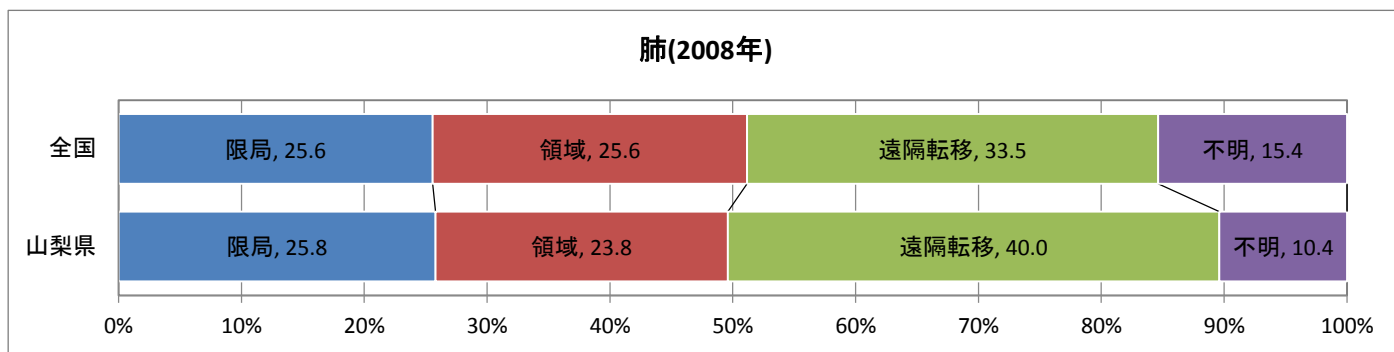

# 臨床進行度(肺)

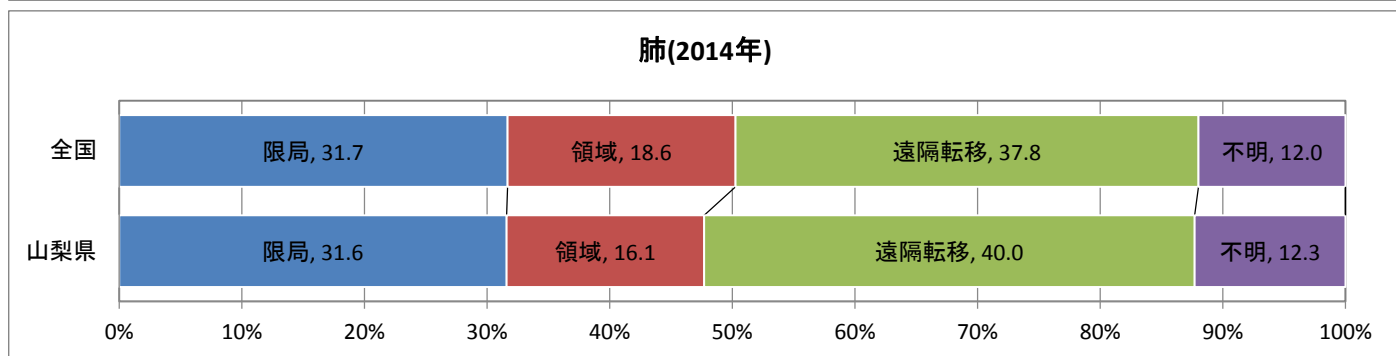
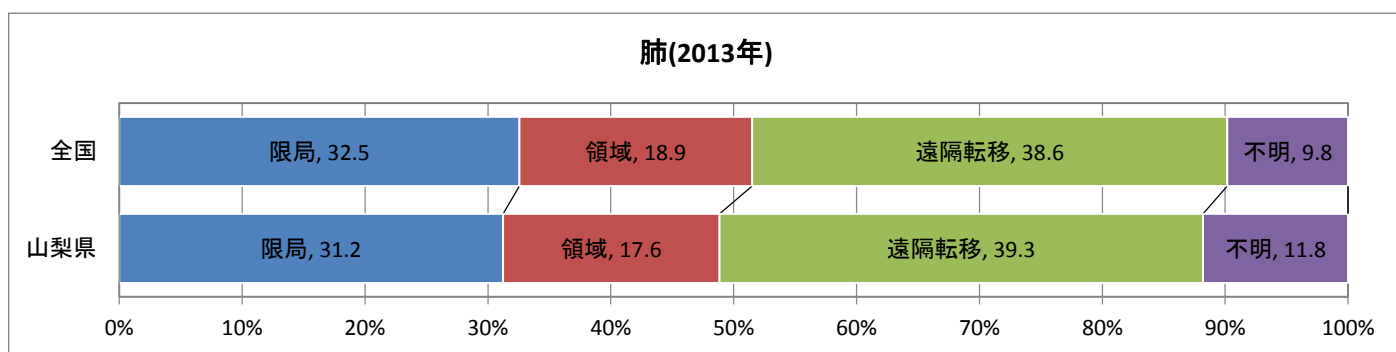

# 臨床進行度(乳)

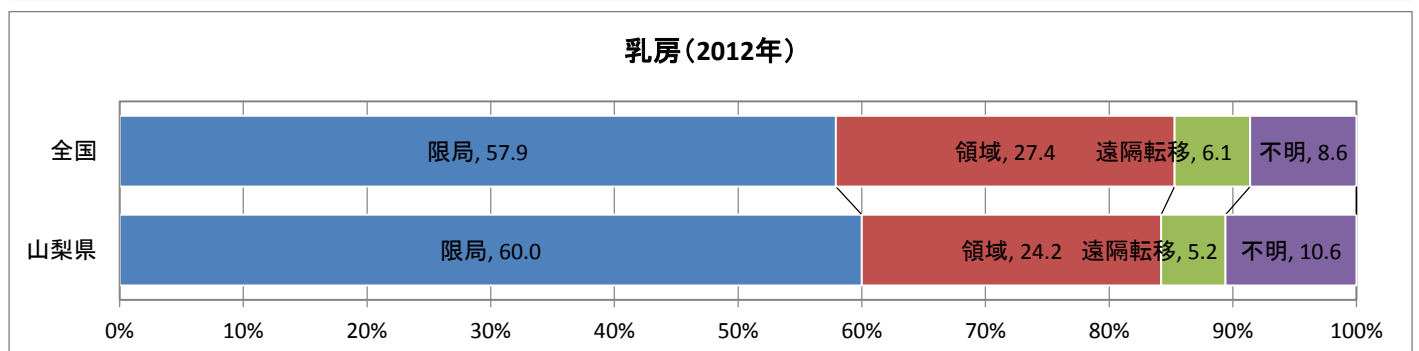
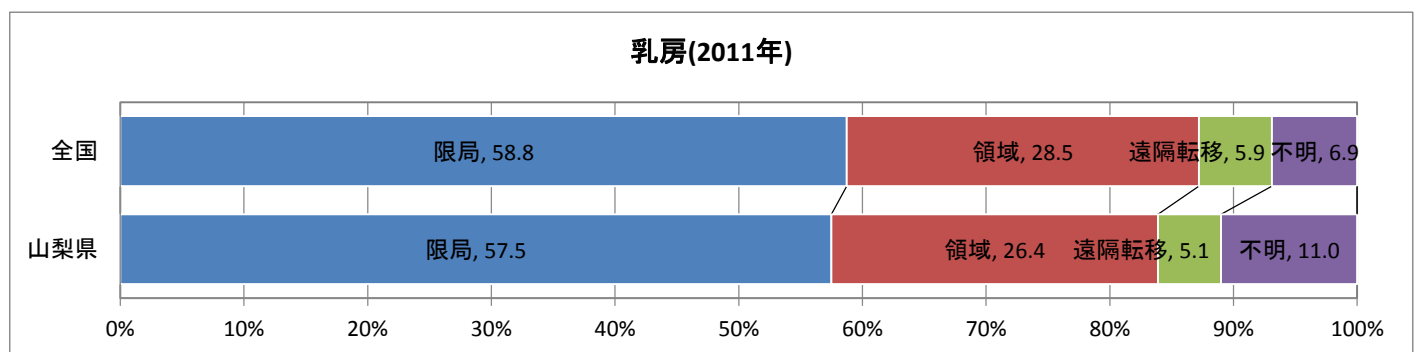
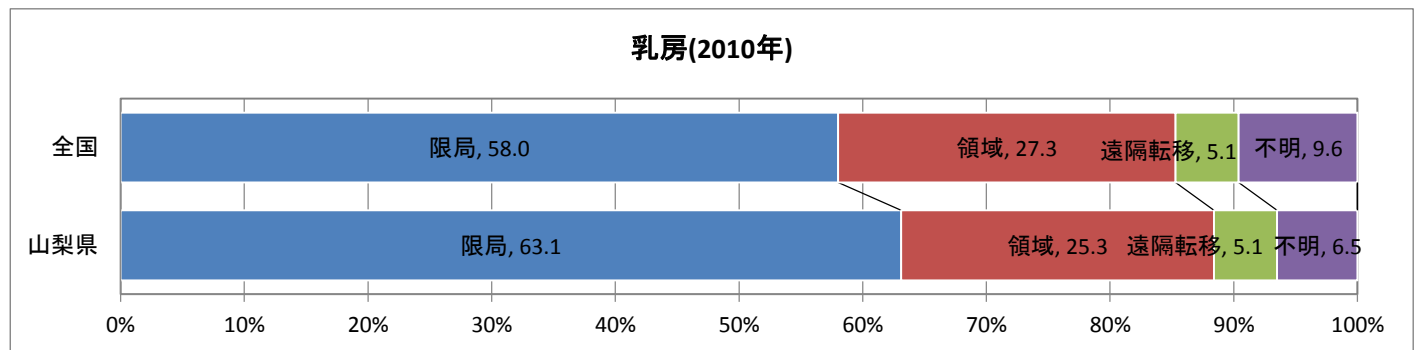
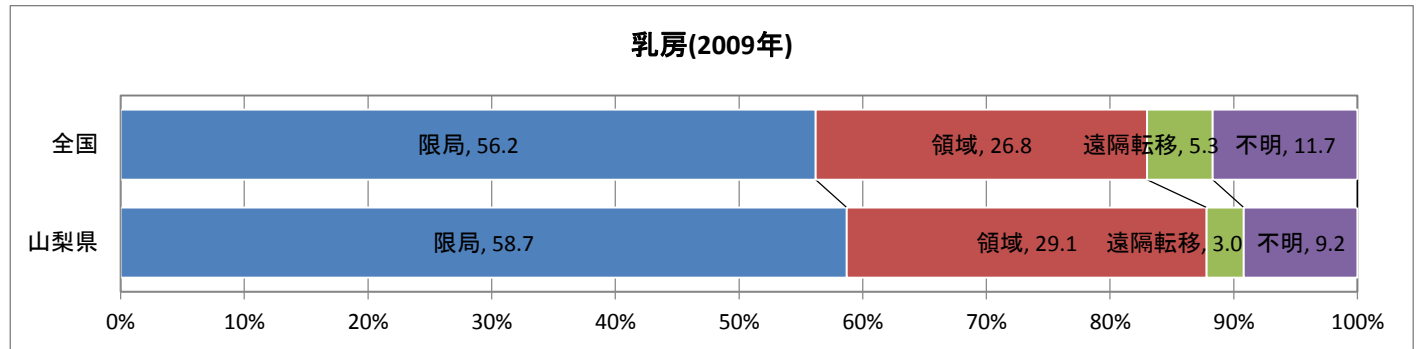
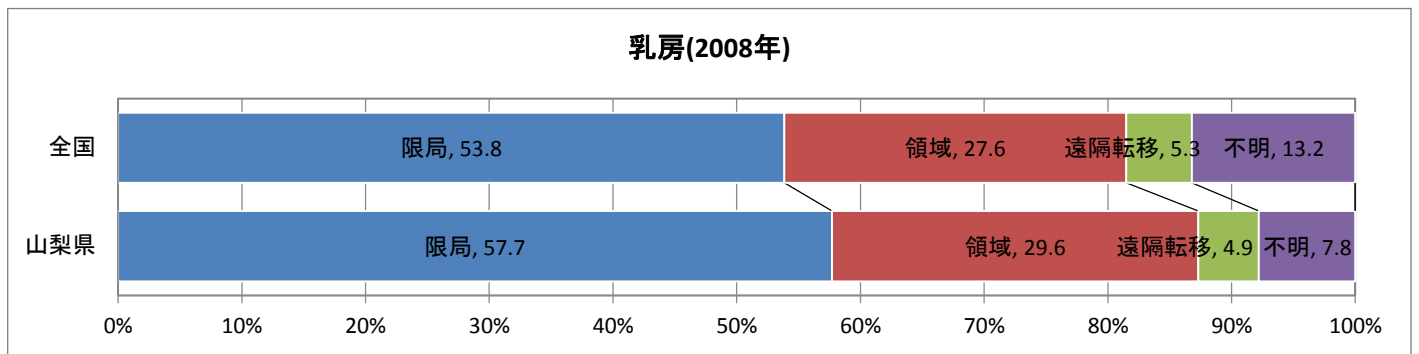

# 臨床進行度(乳)

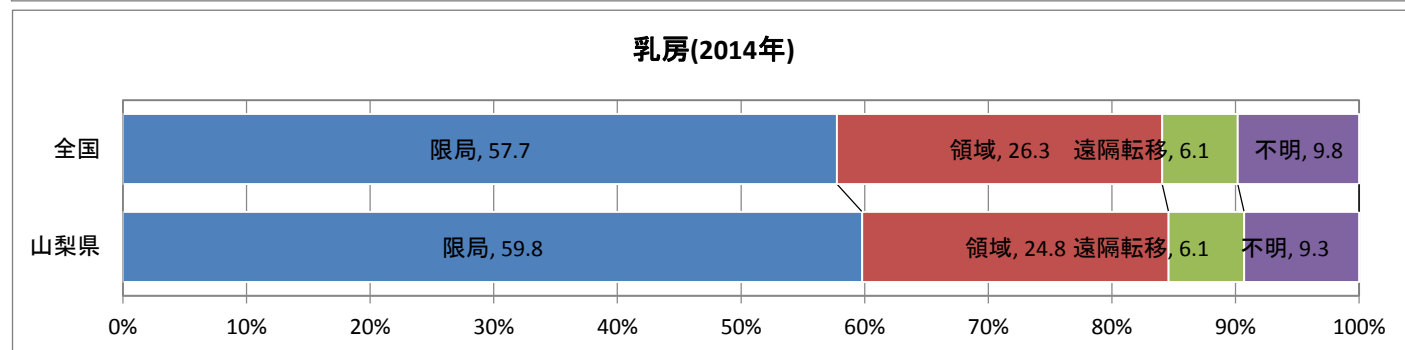
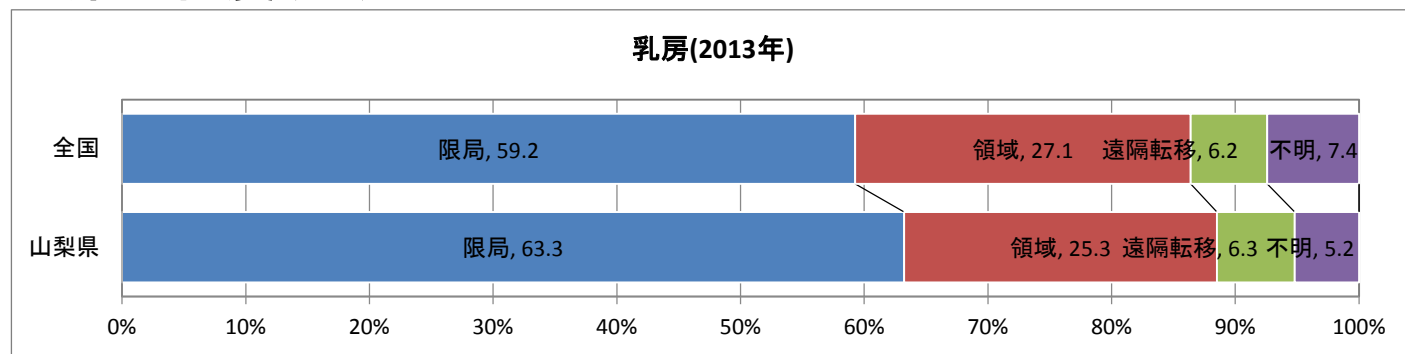

# 臨床進行度(子宮頸)

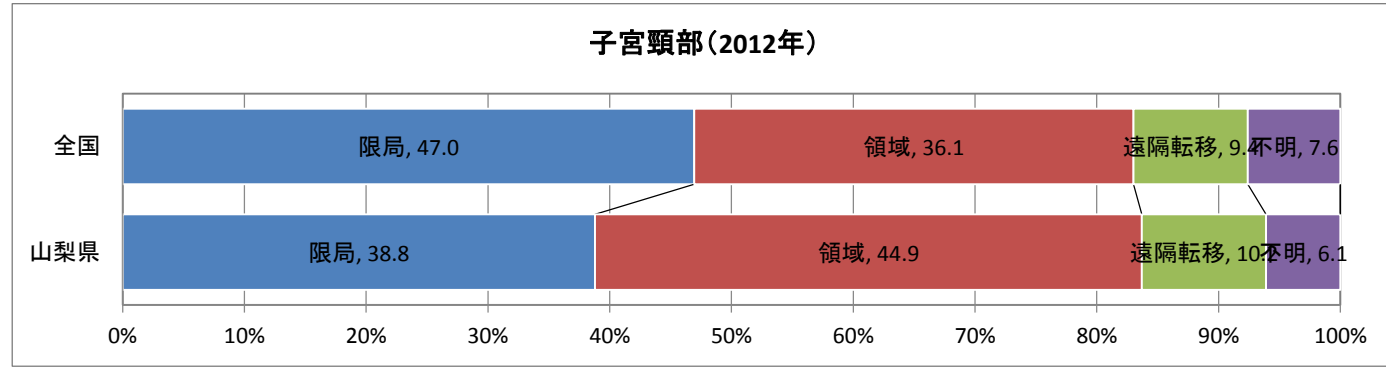
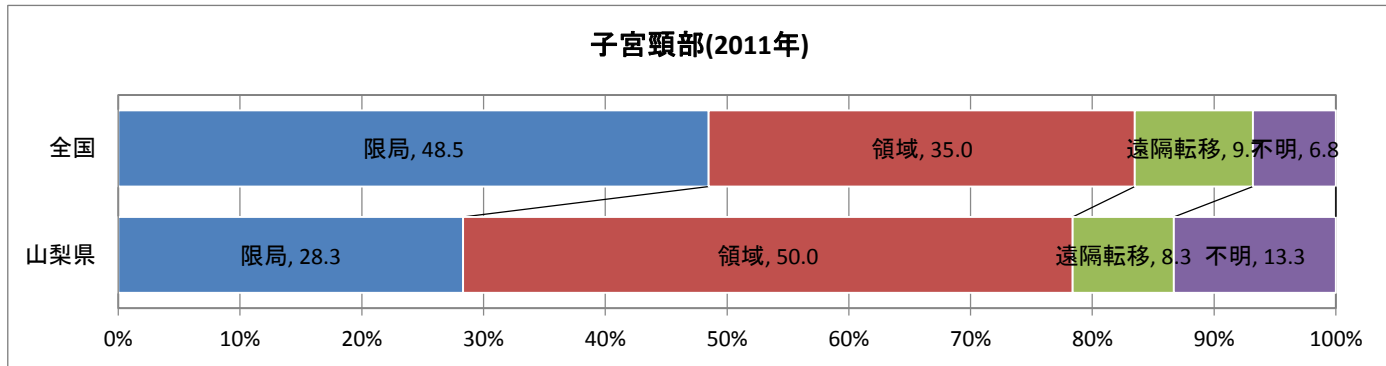
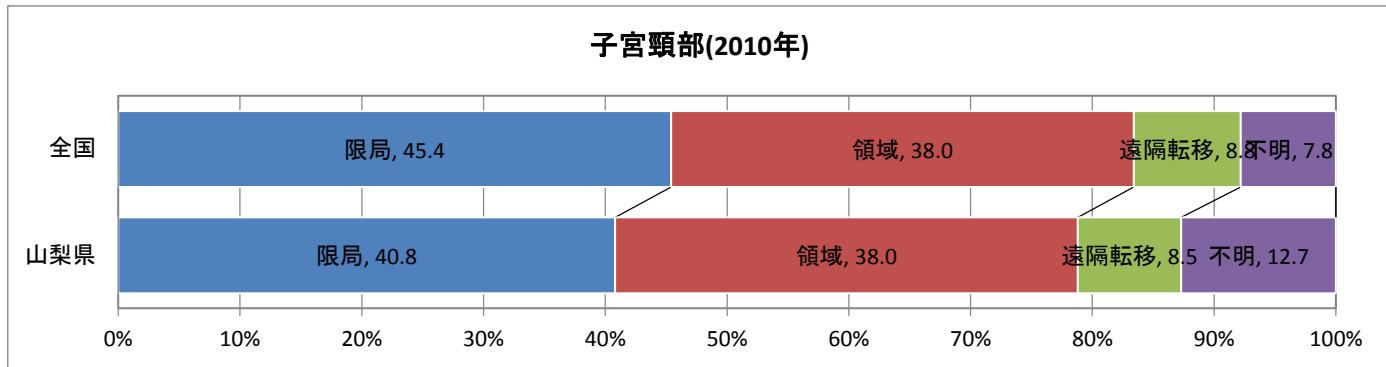
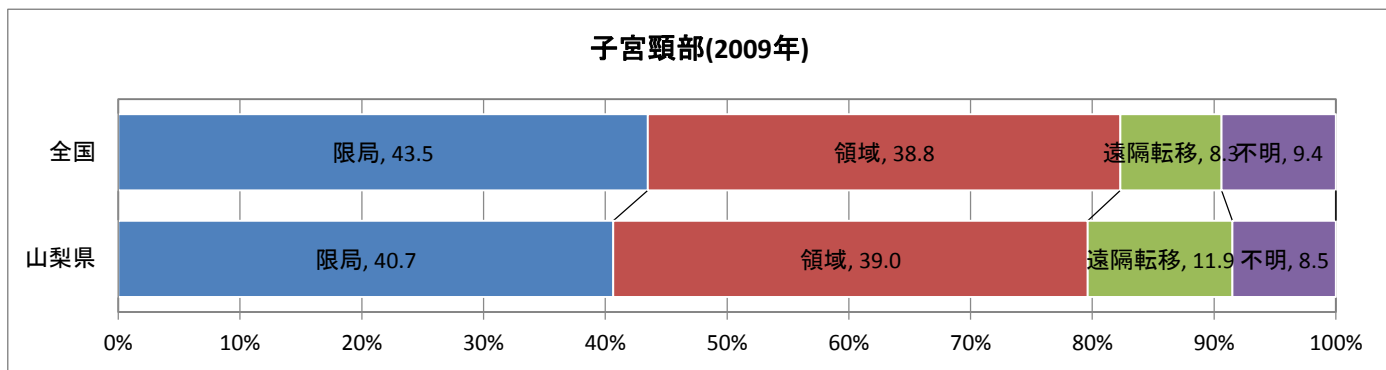
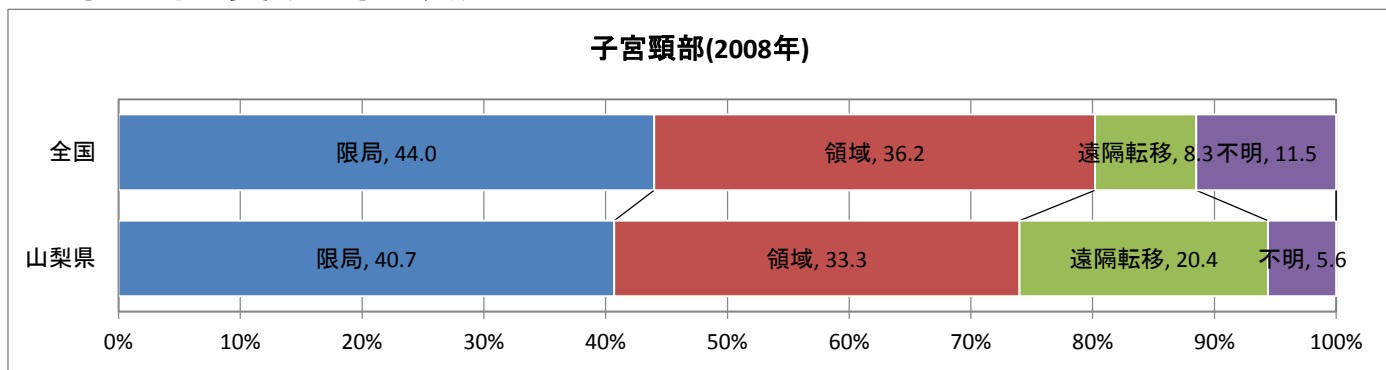

# 臨床進行度(子宮頸)

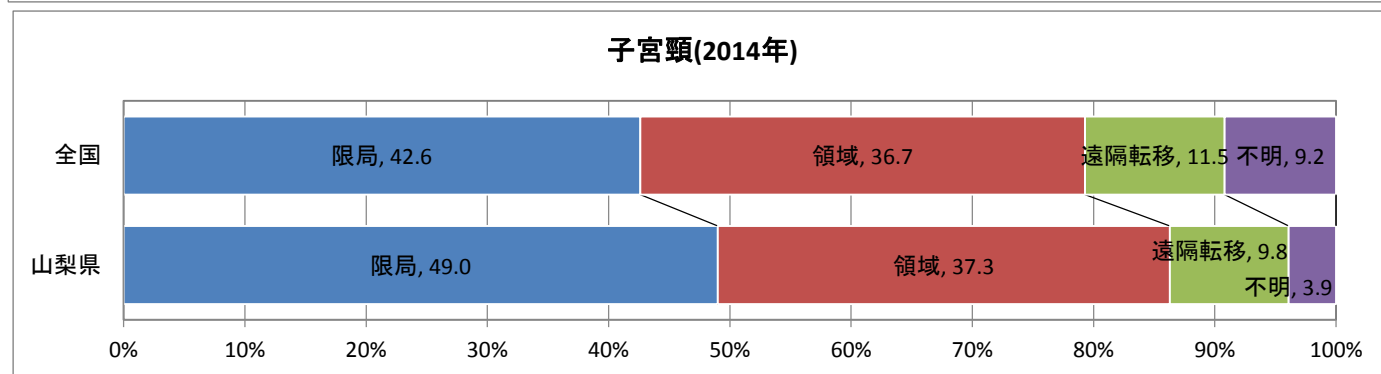
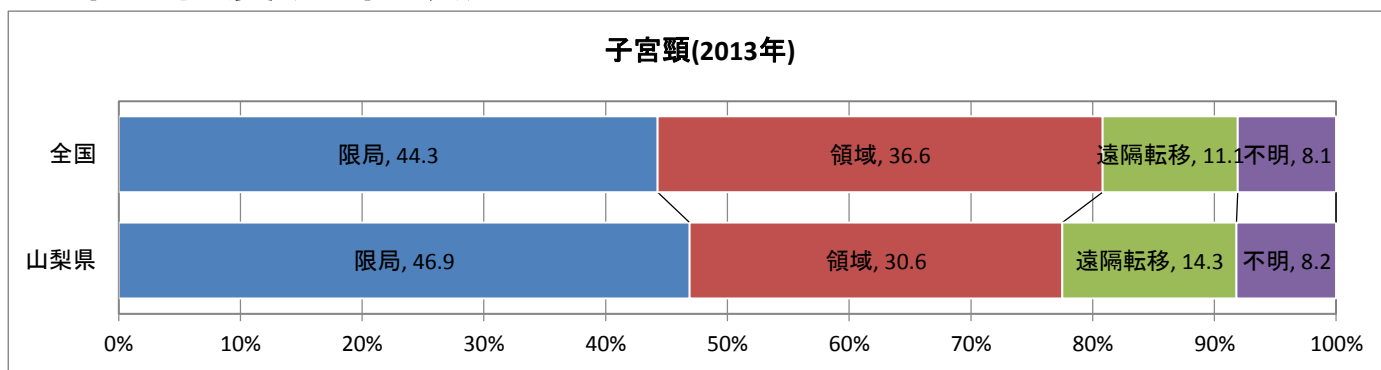



# 臨床進行度(前立腺)

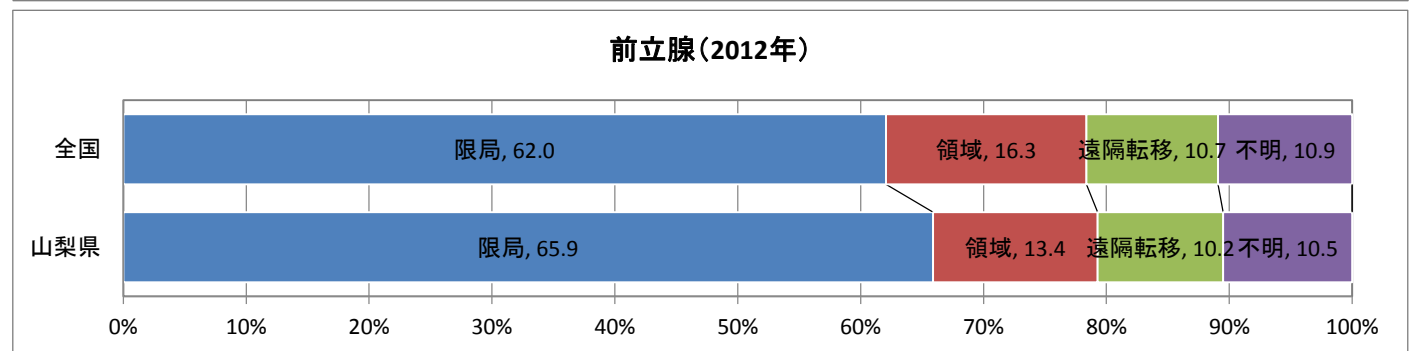
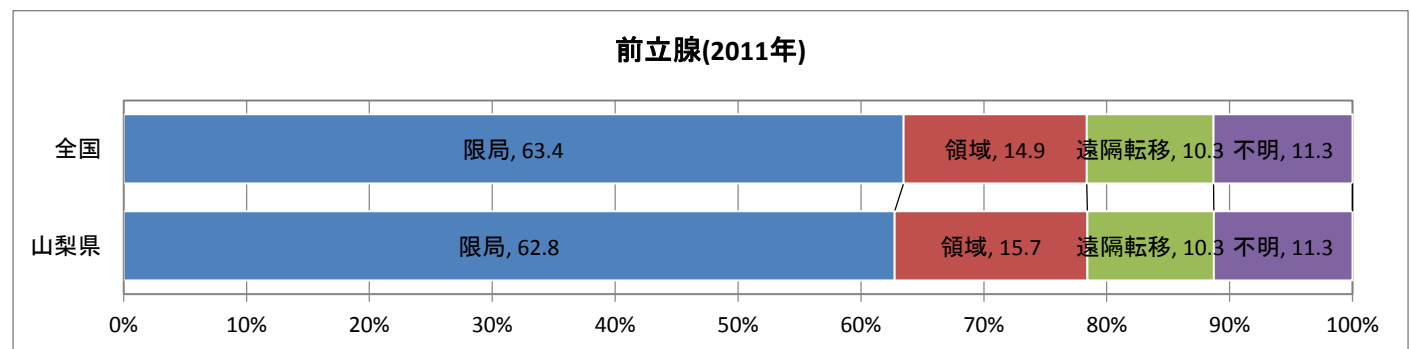
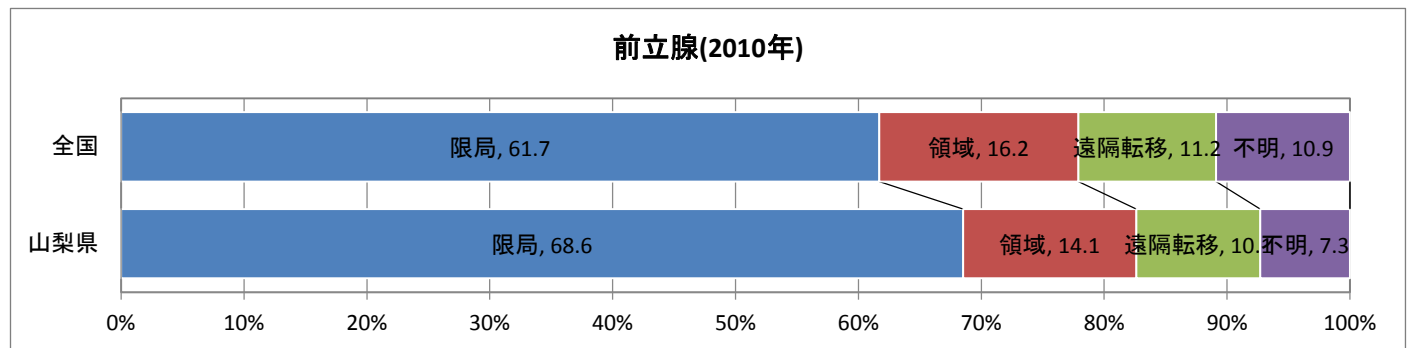
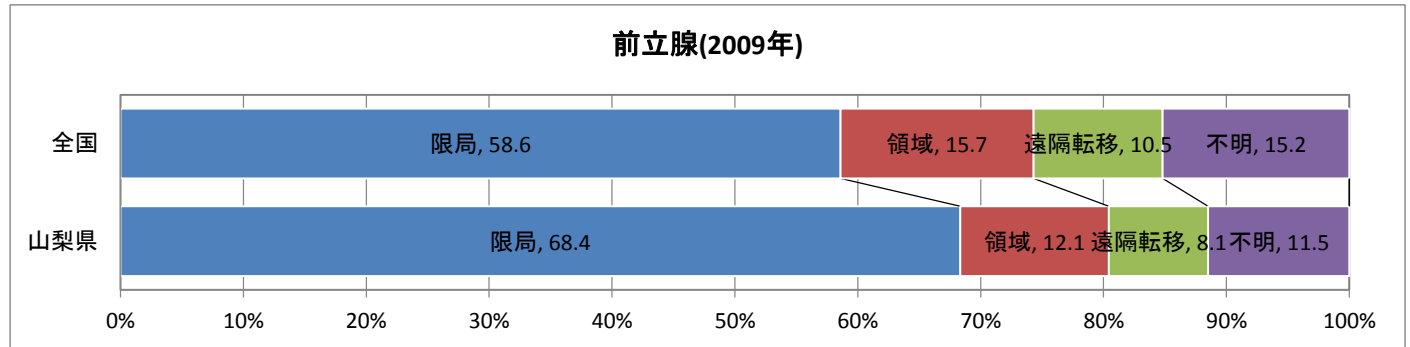
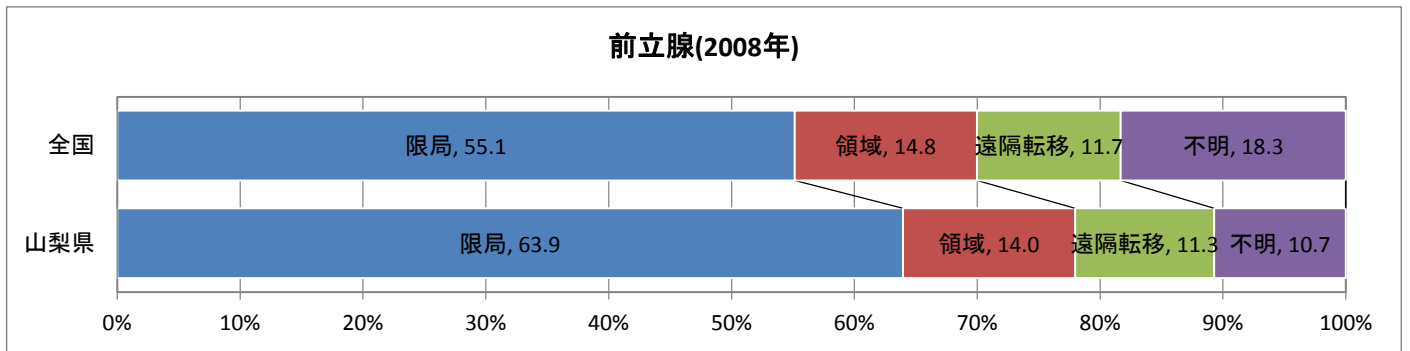

# 臨床進行度(前立腺)

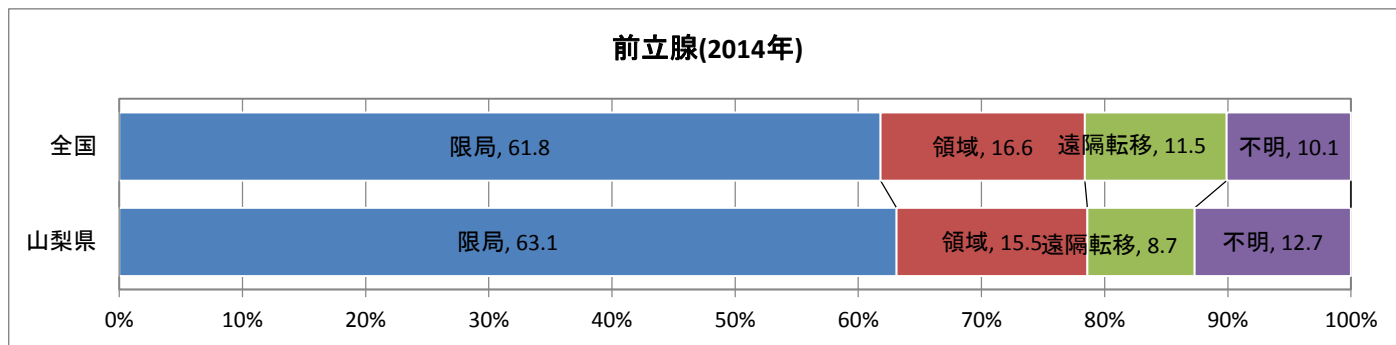
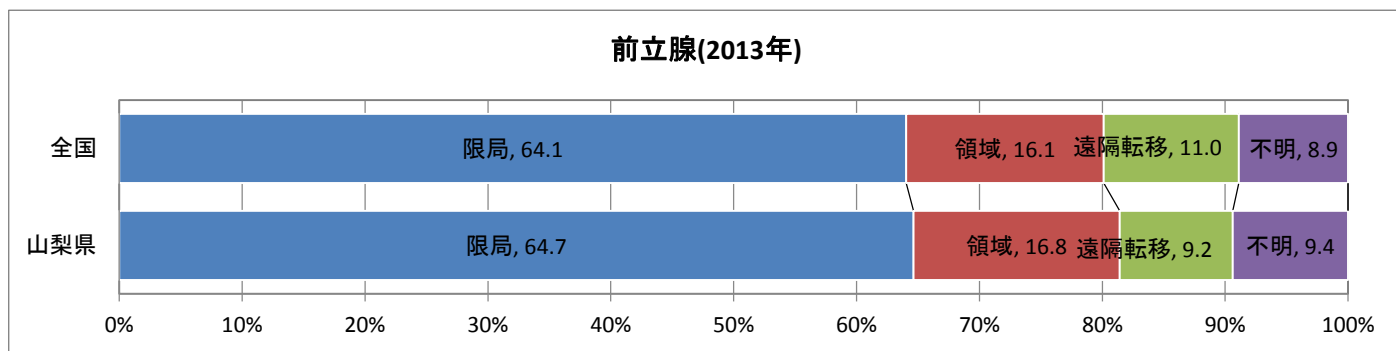

# 受療割合比較(上皮内がんを除く)(%)

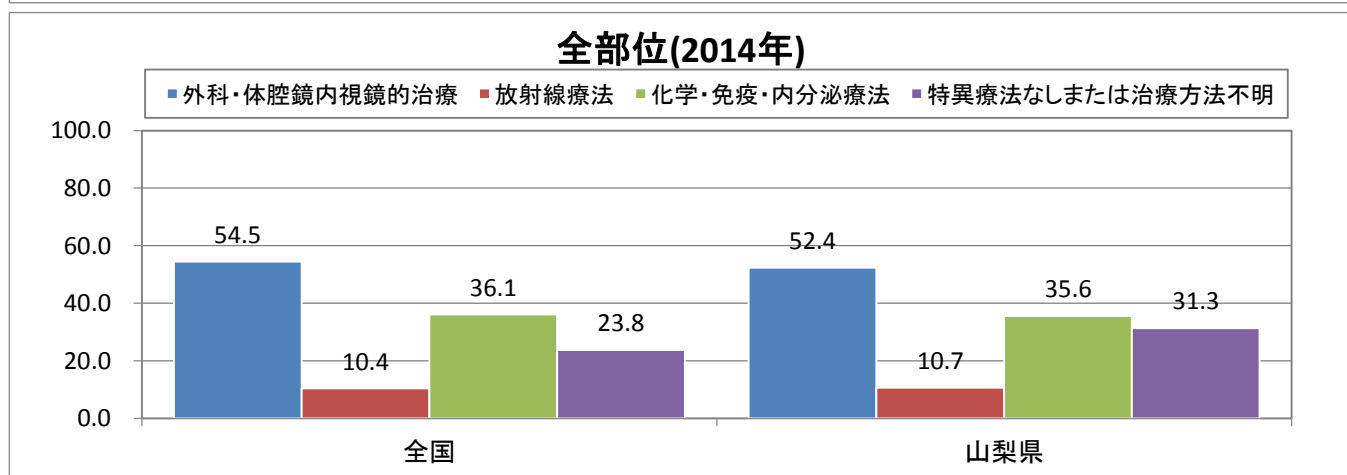
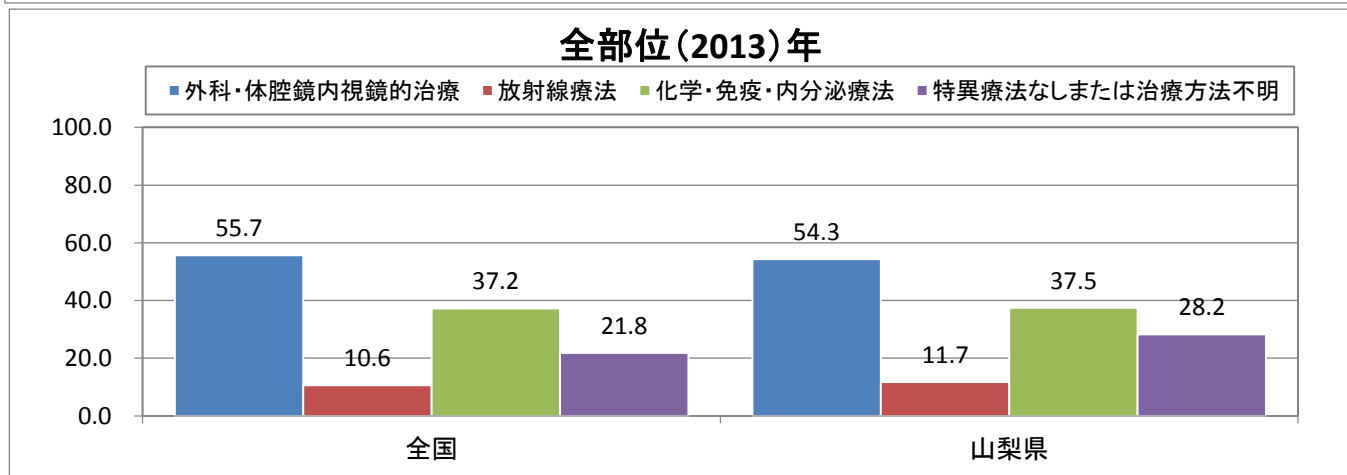
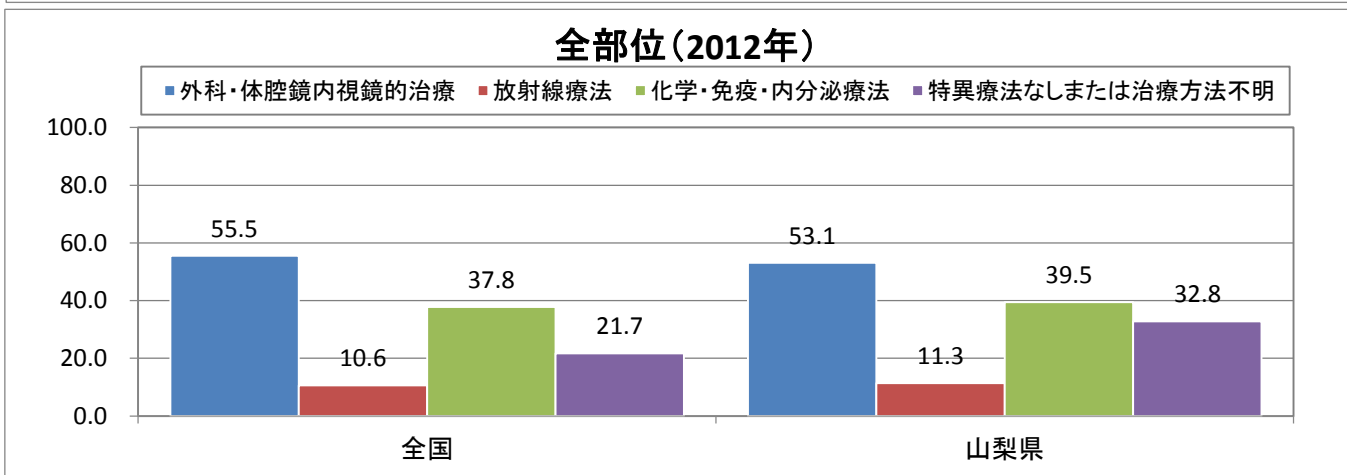
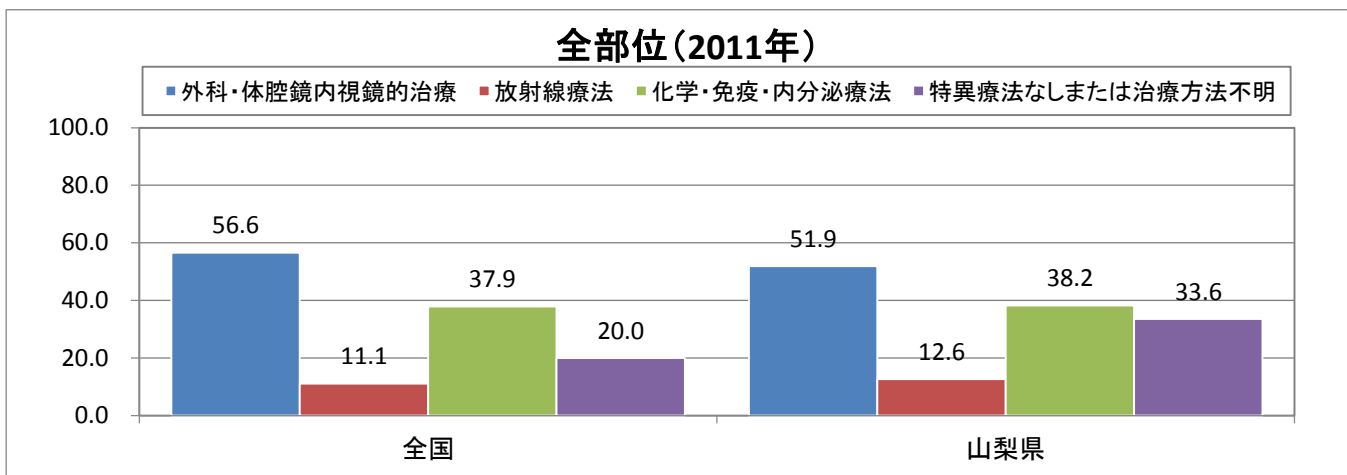

# 受療割合比較(上皮内がんを除く)(%)

## 胃(2011年)

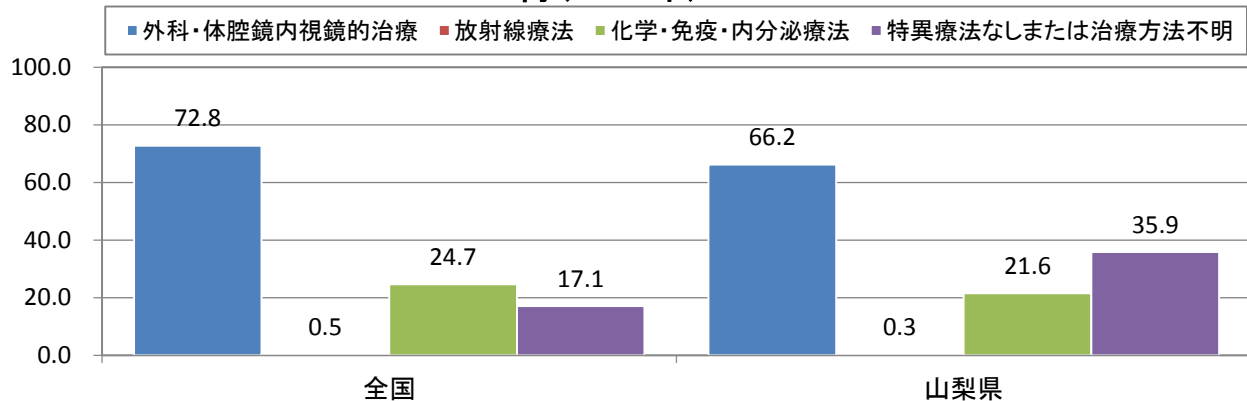

## 胃(2012年)

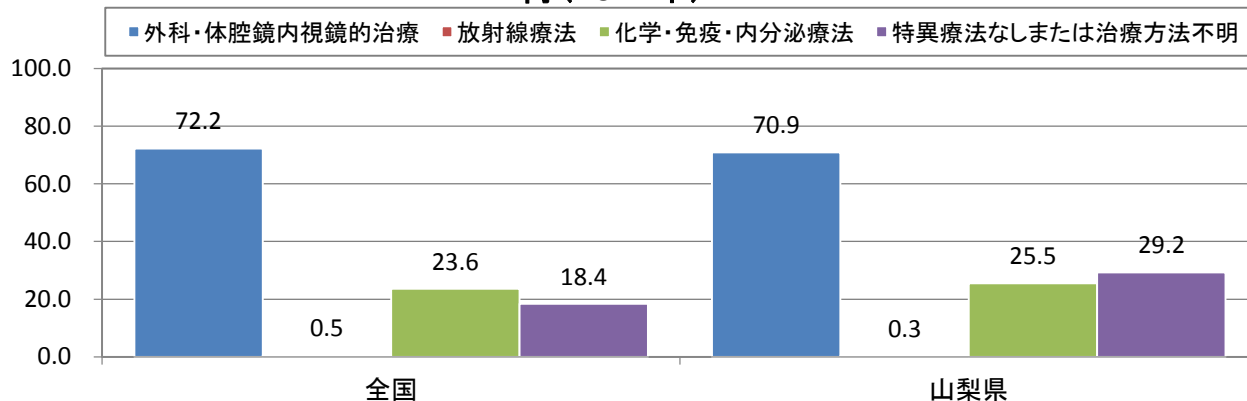

## 胃(2013年)

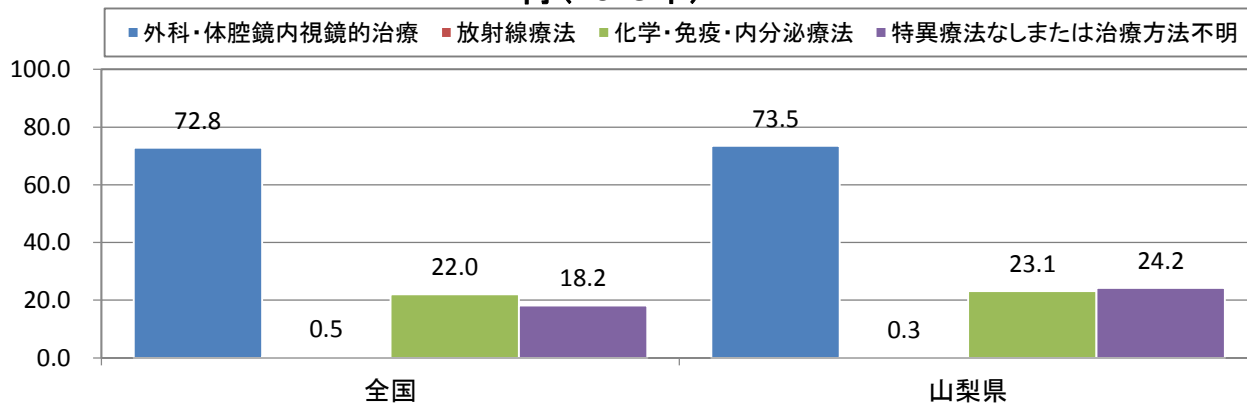

## 胃(2014年)

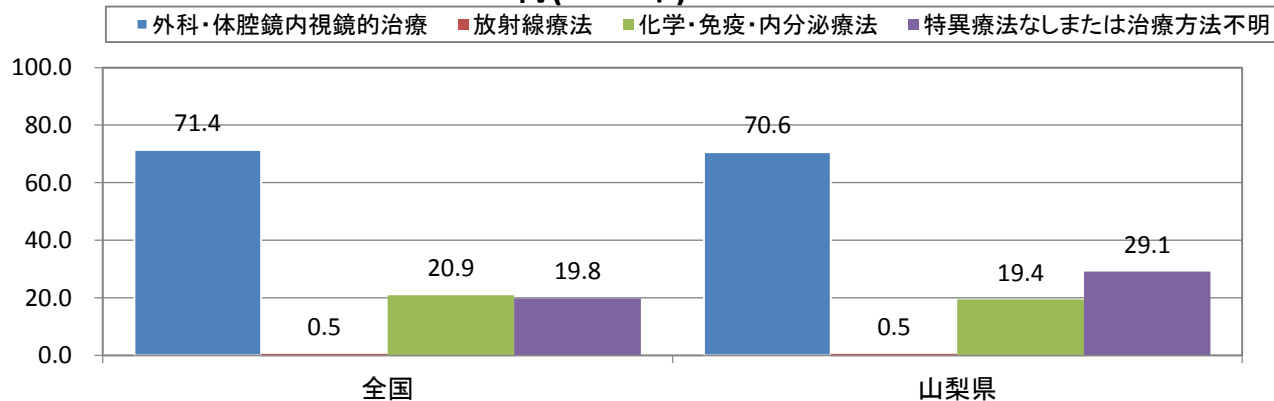

# 受療割合比較(上皮内がんを除く)(%)

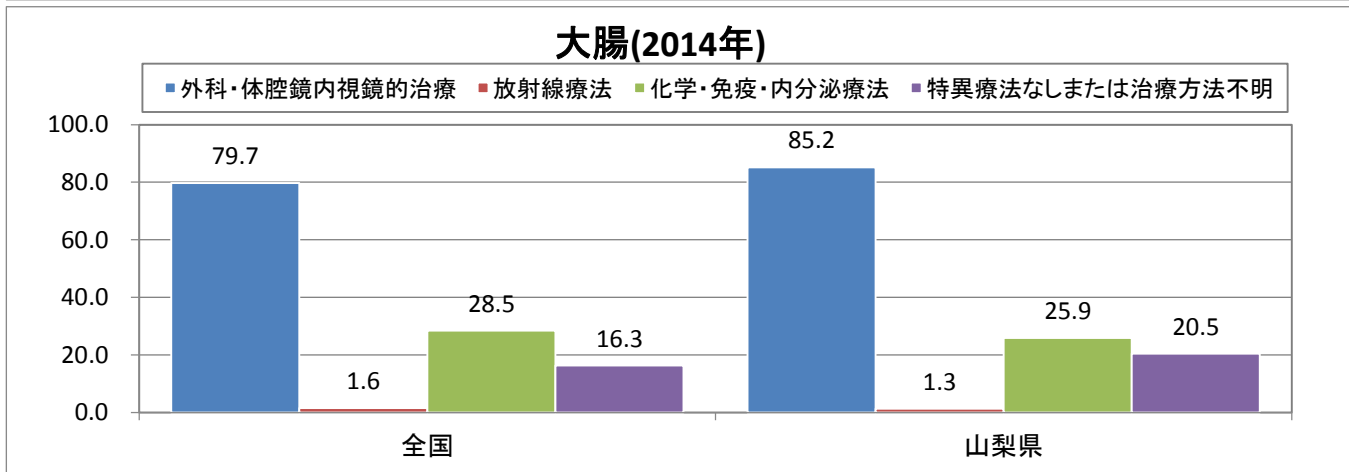
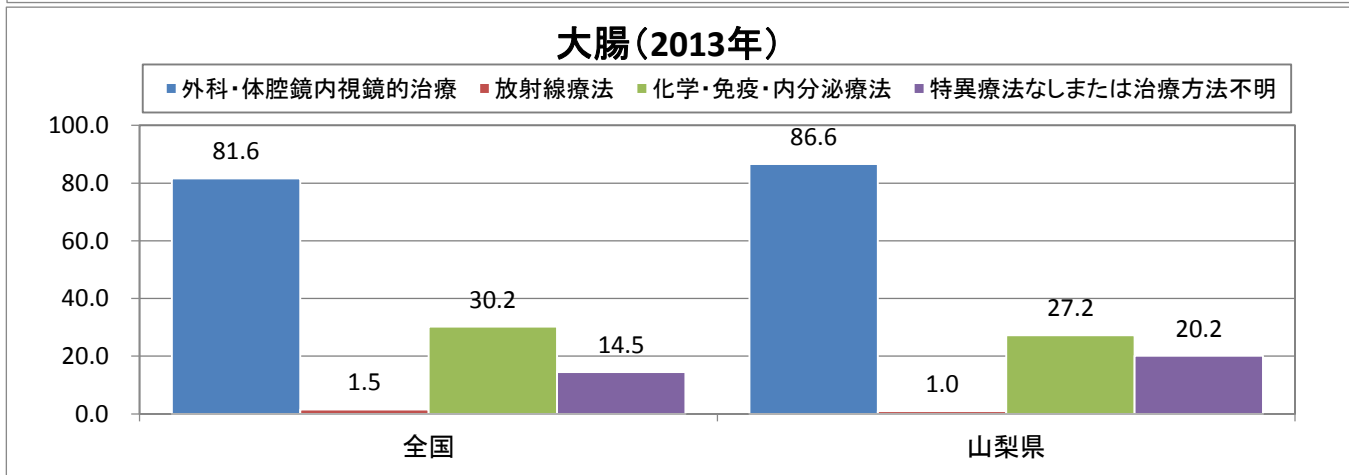
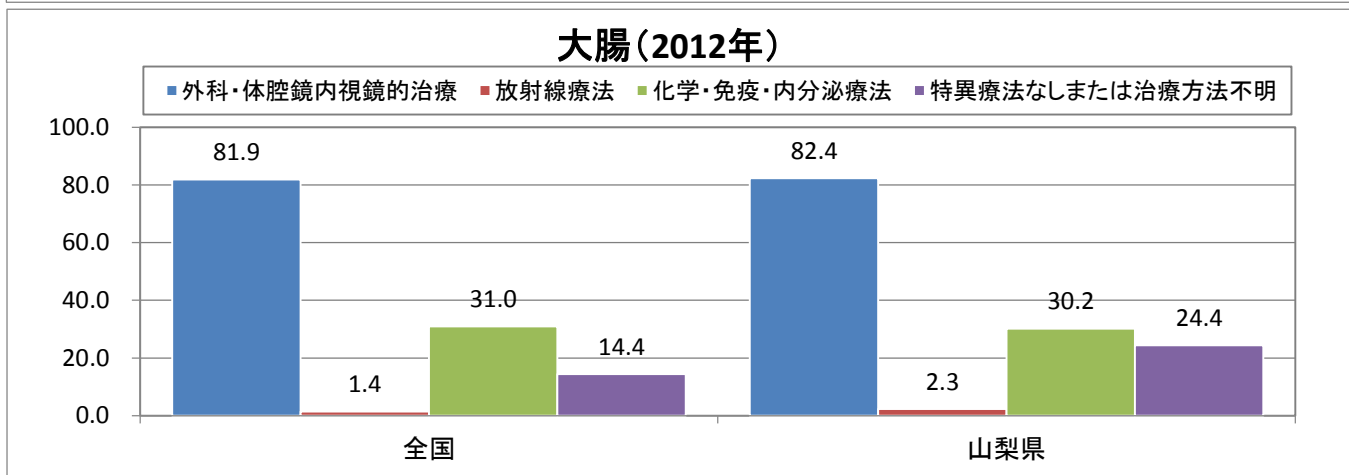
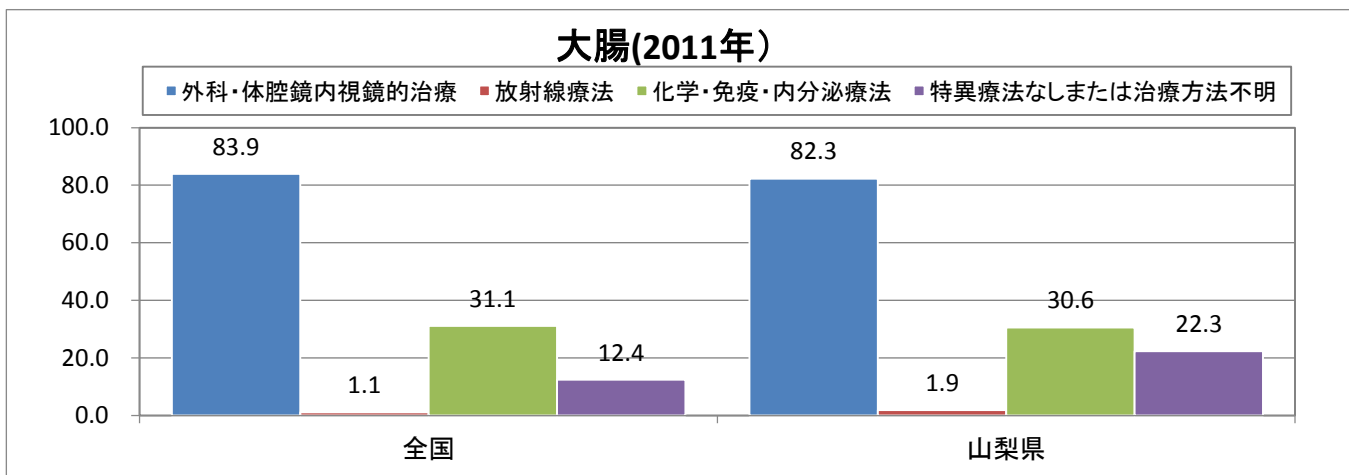

# 受療割合比較(上皮内がんを除く)(%)

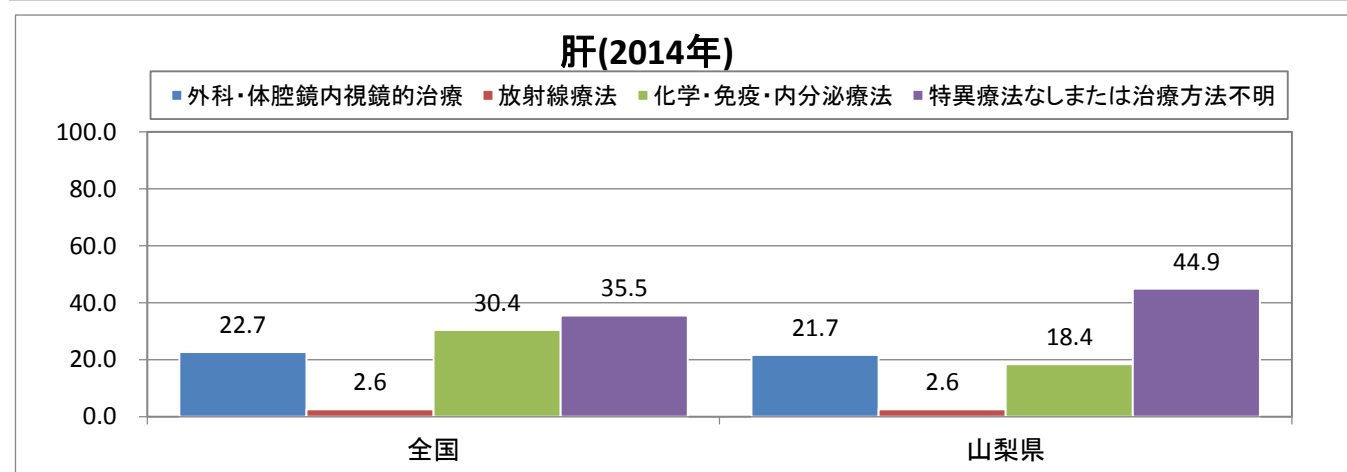
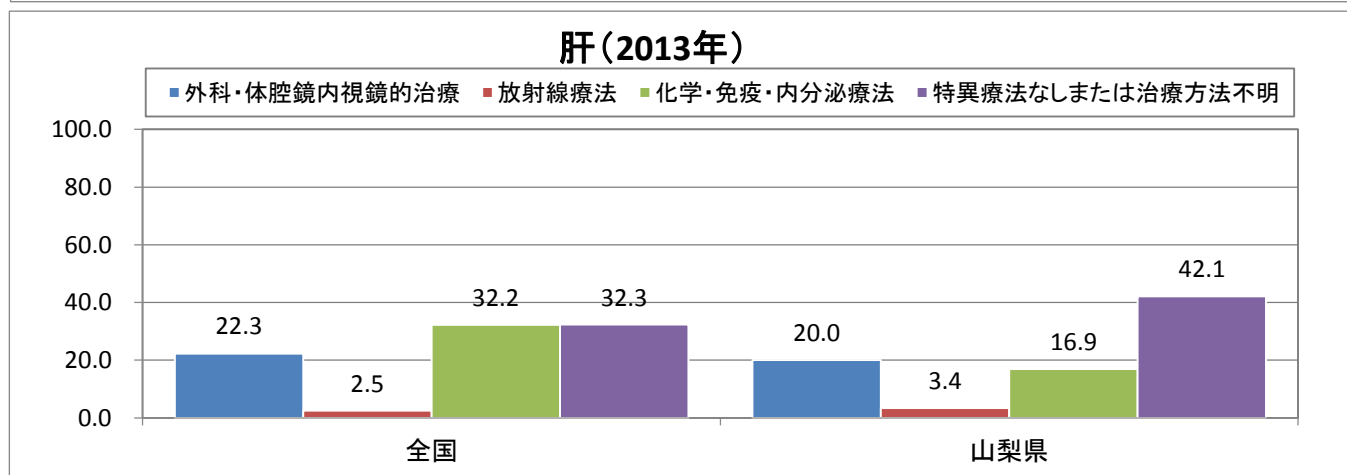
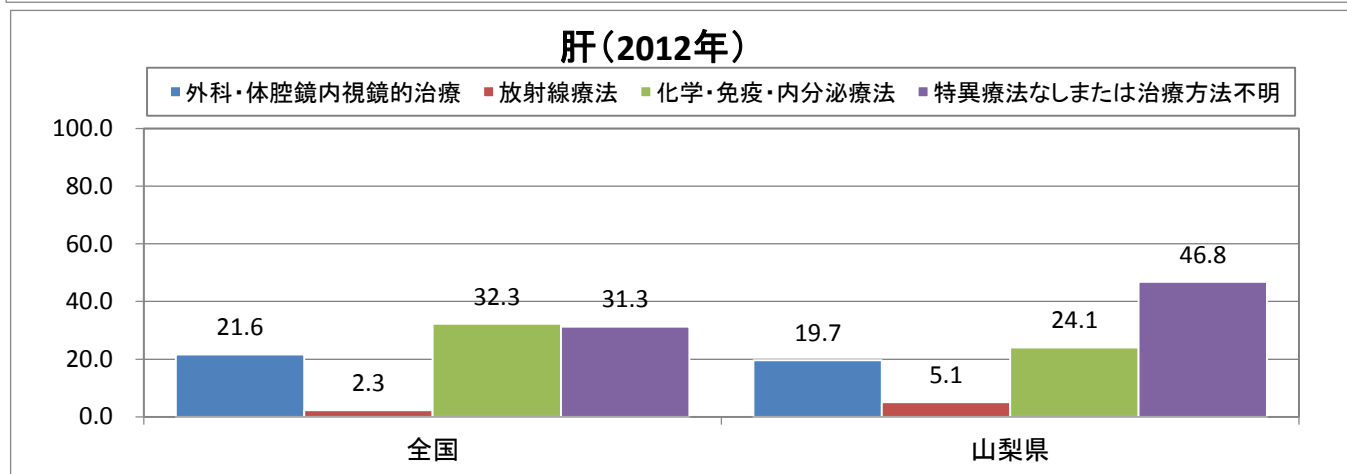
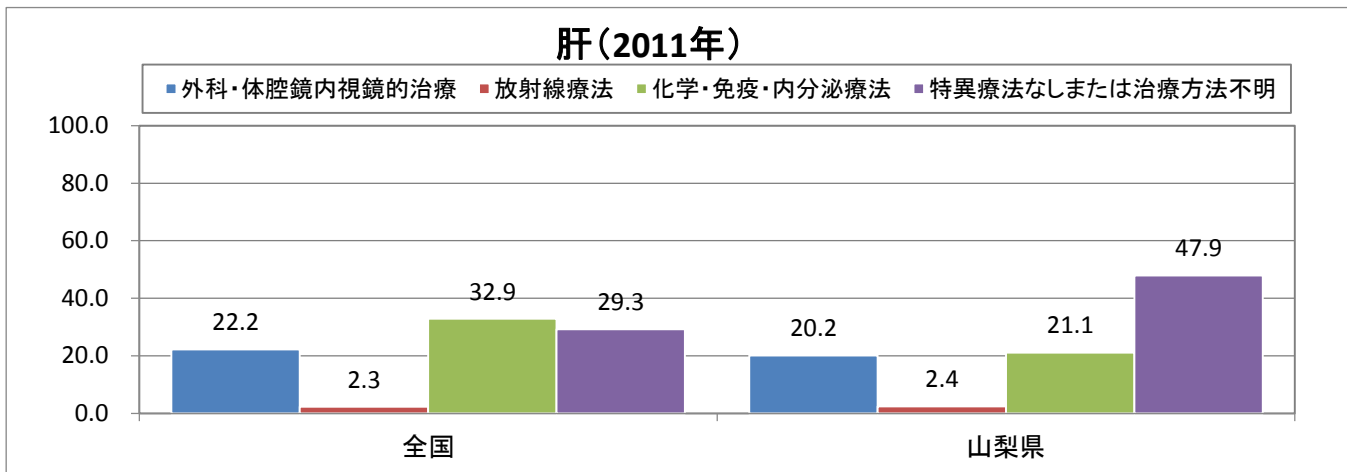

# 受療割合比較(上皮内がんを除く)(%)

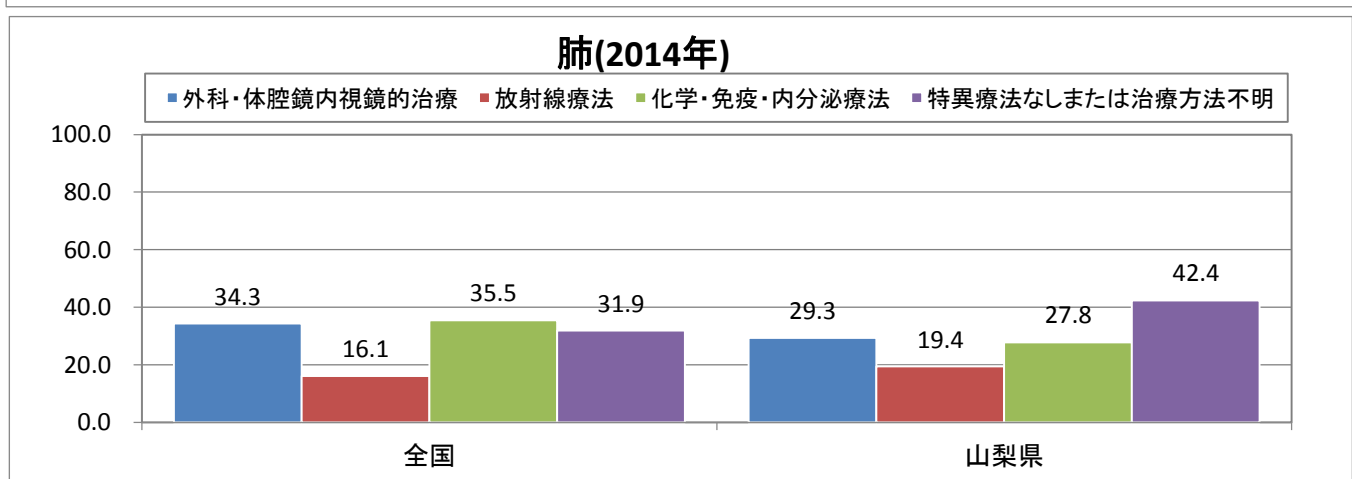
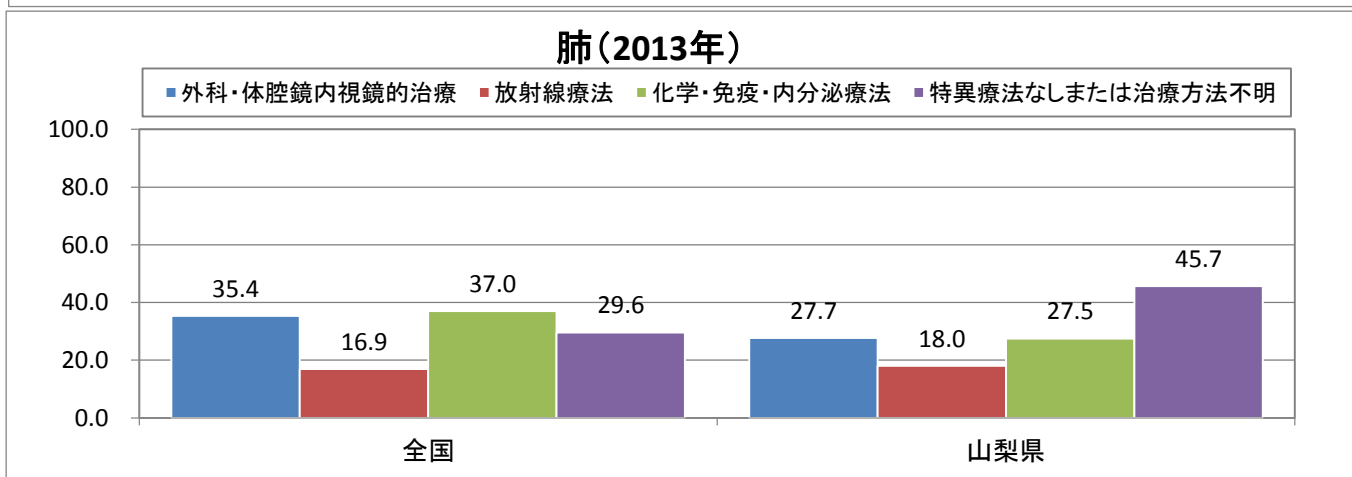
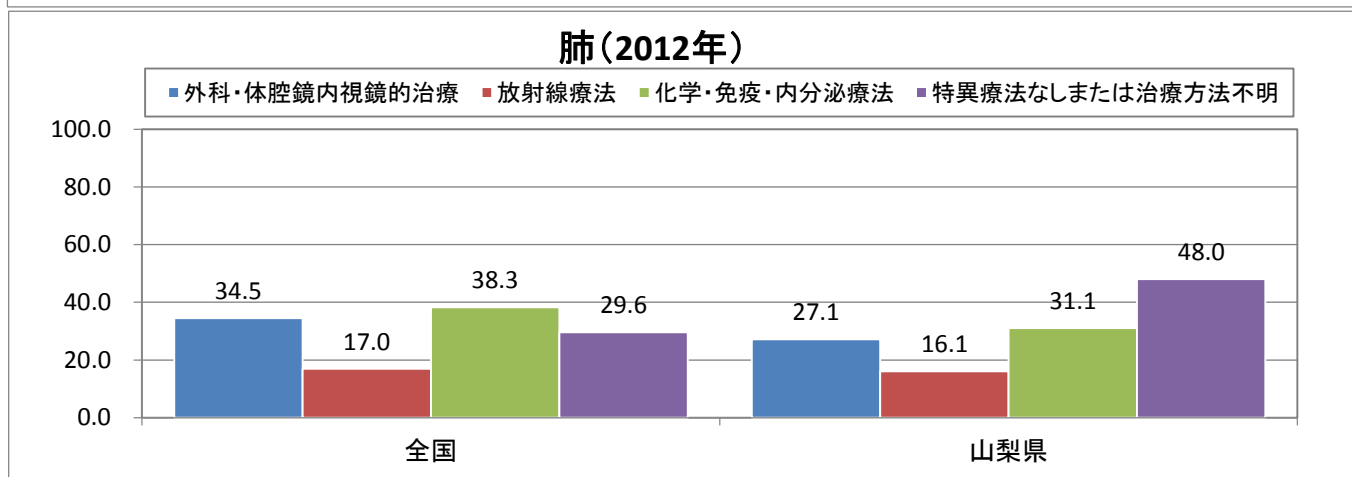
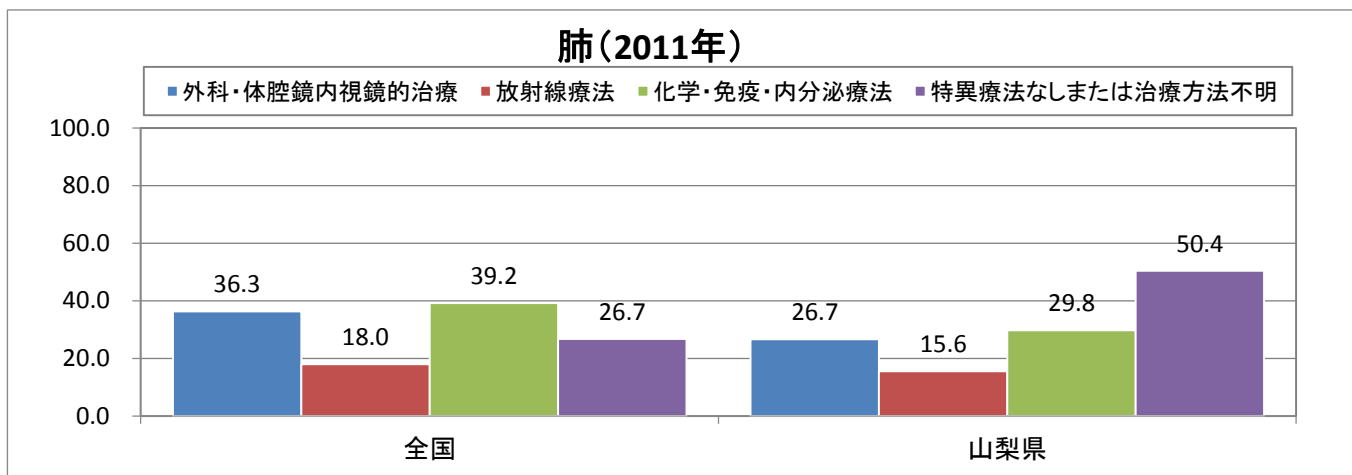

# 受療割合比較(上皮内がんを除く)(%)

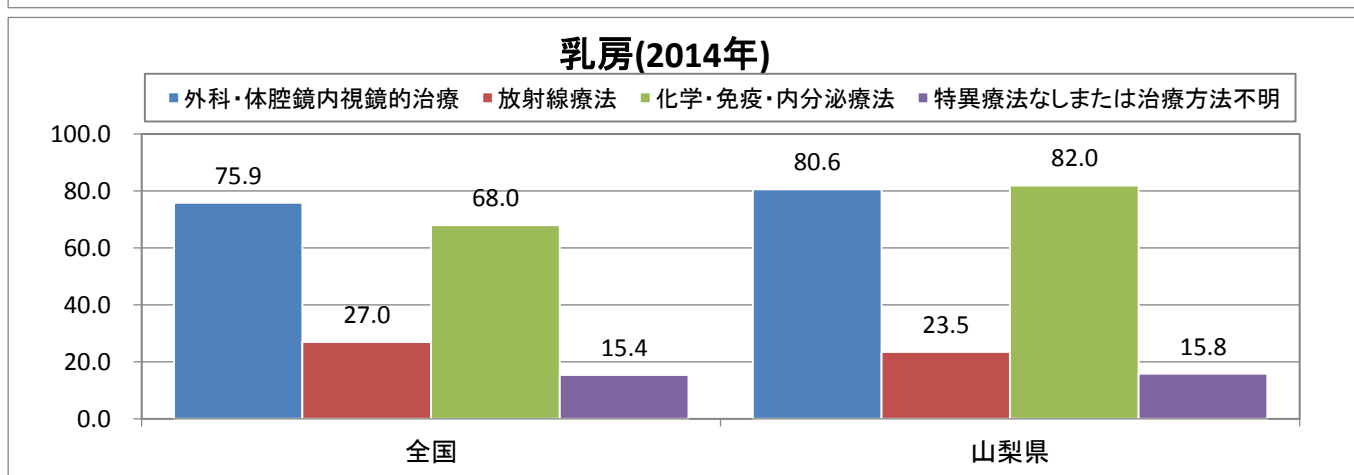
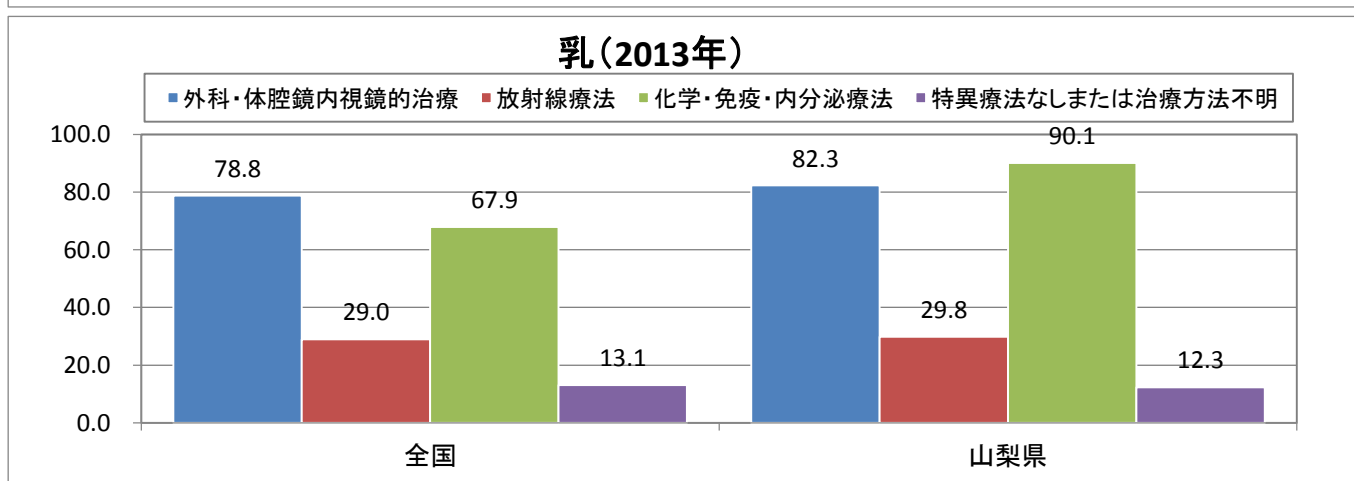
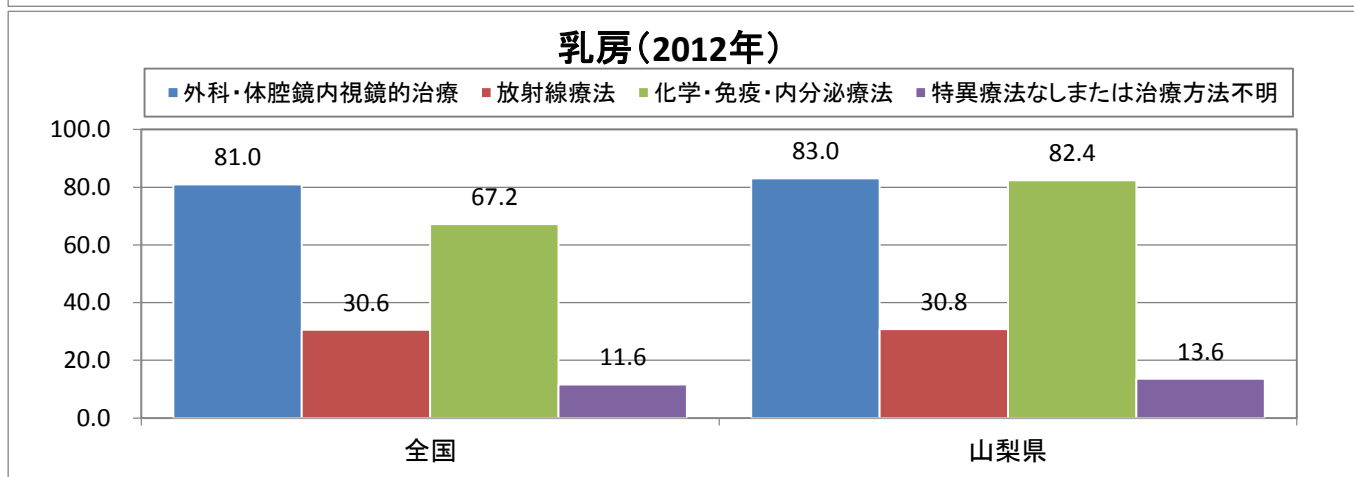
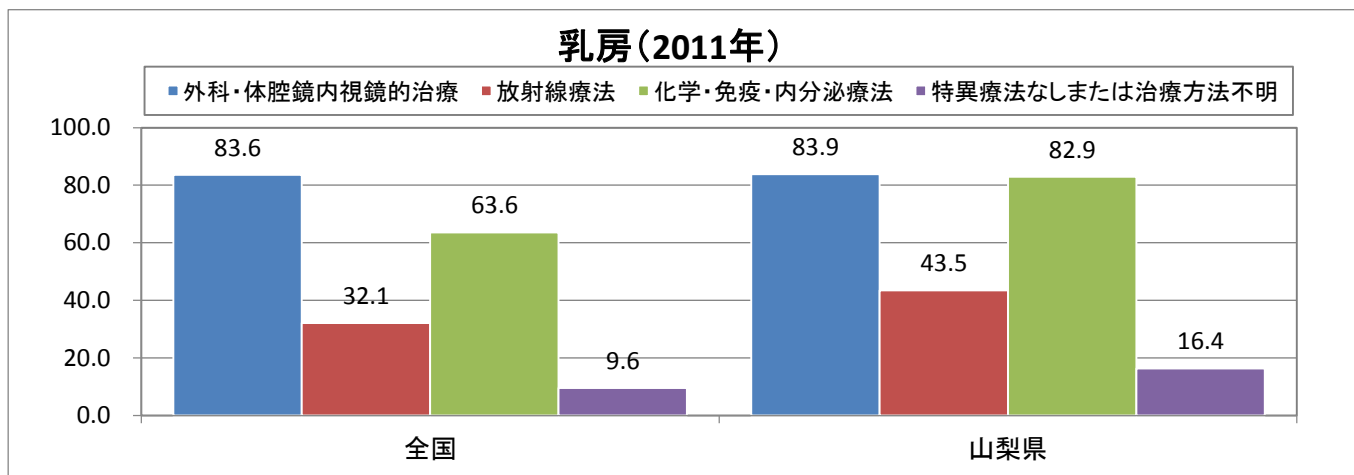



# 受療割合比較(上皮内がんを除く)(%)

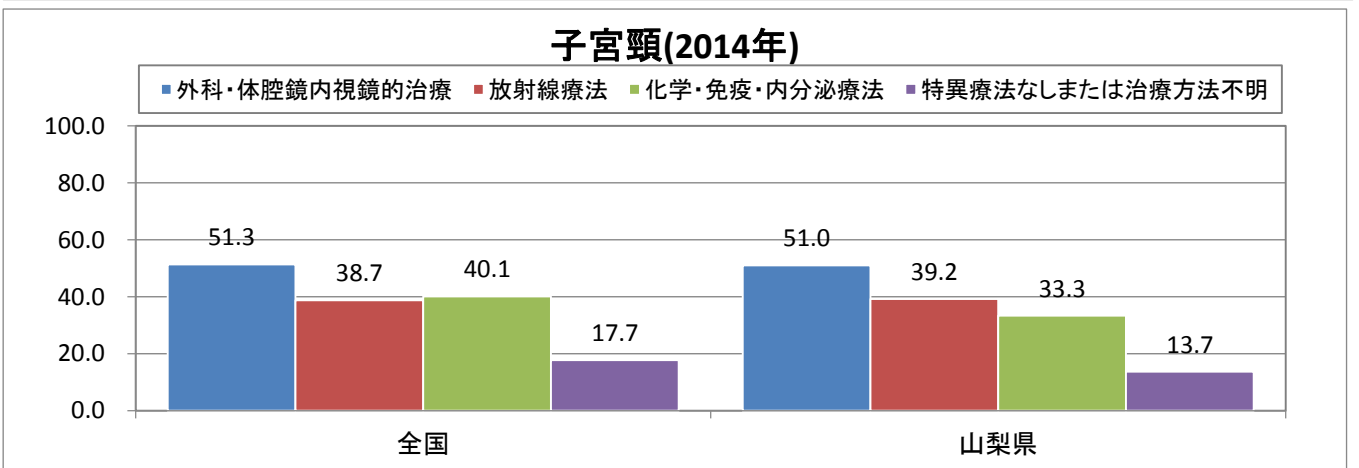
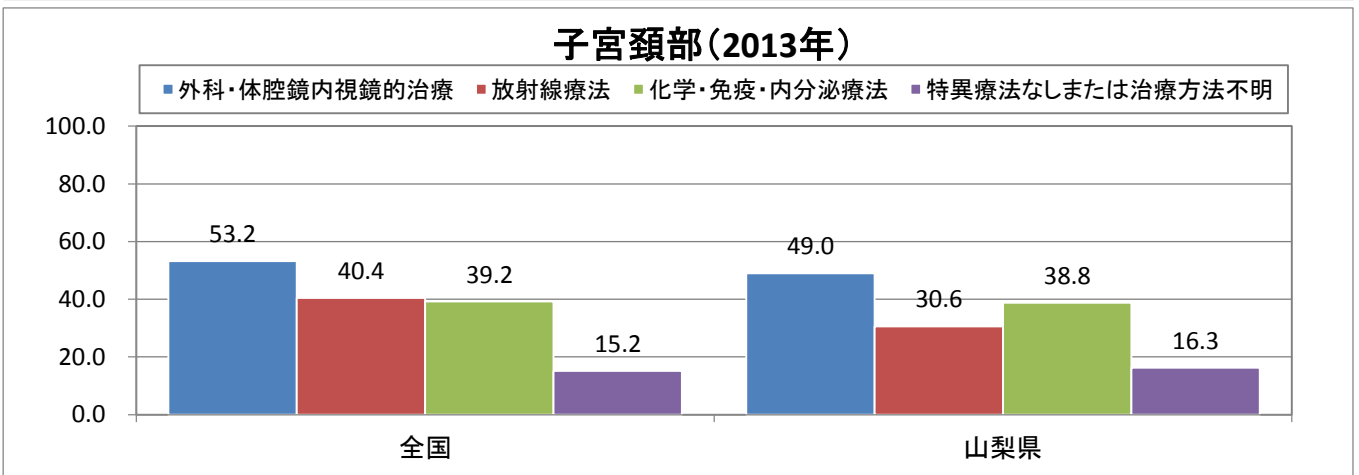
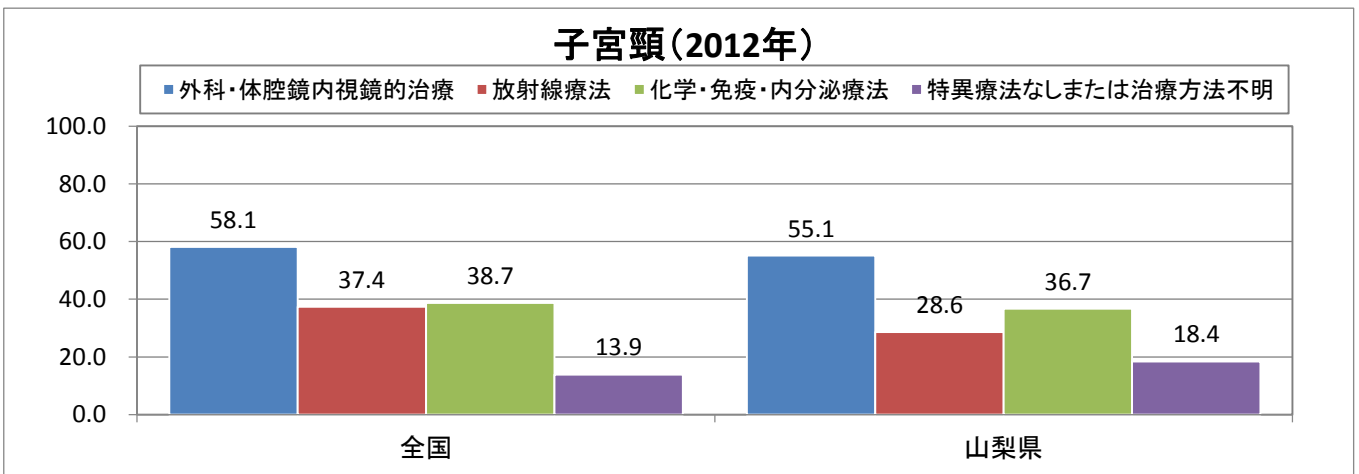
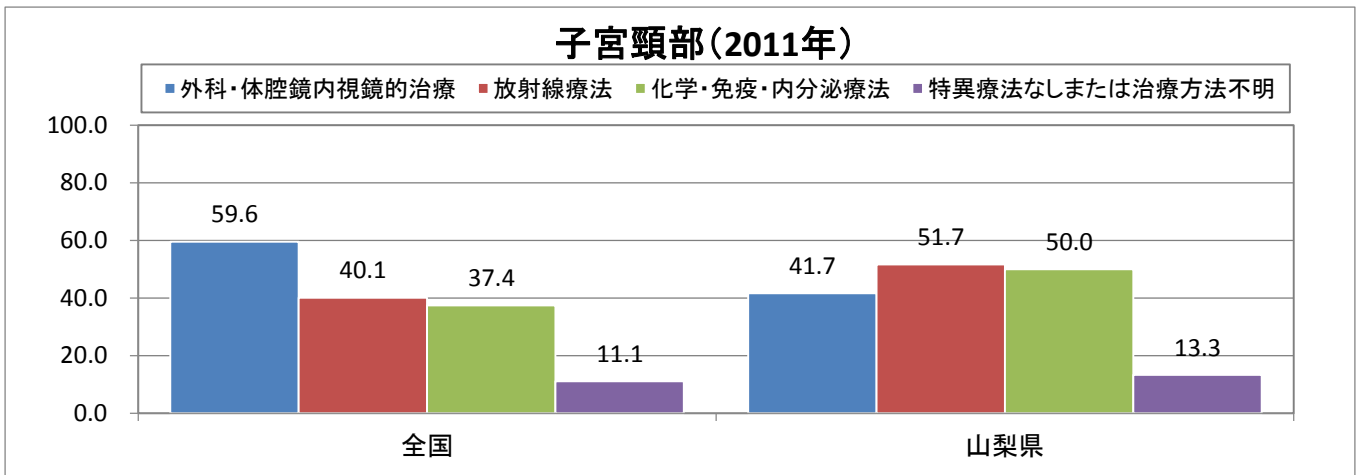

# 受療割合比較(上皮内がんを除く)(%)

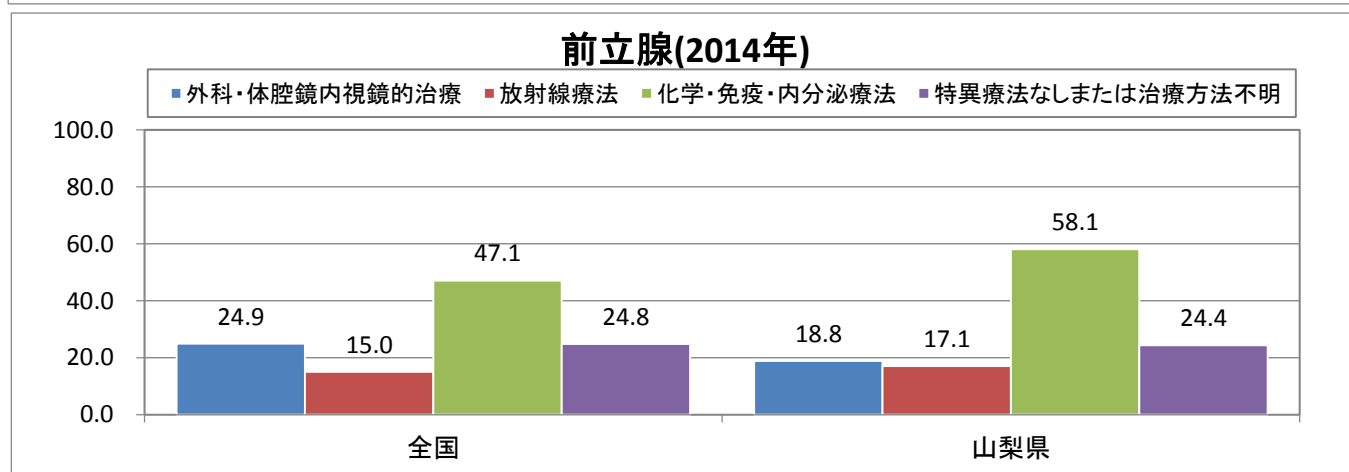
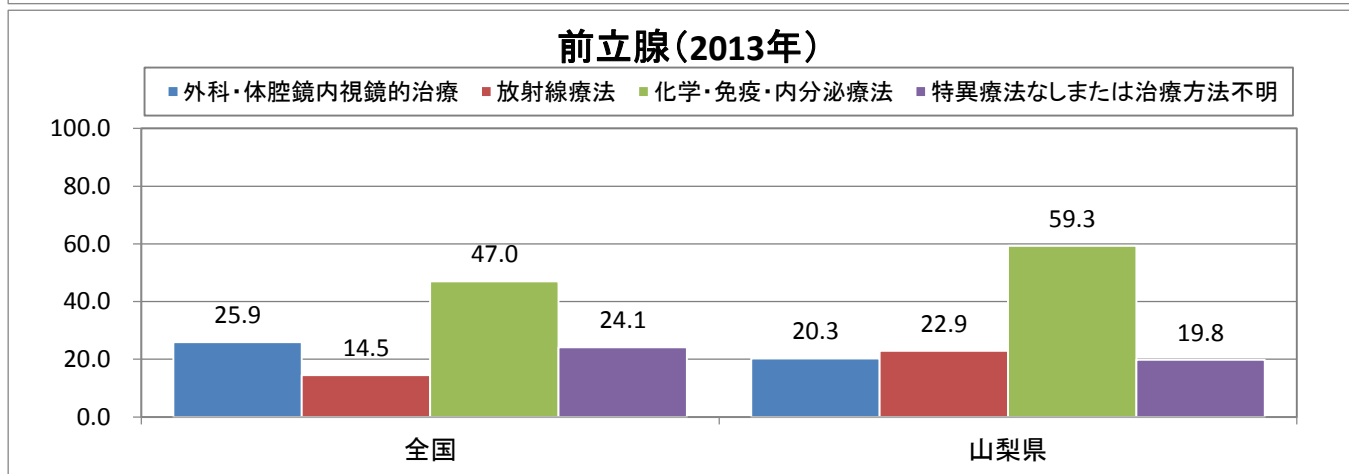
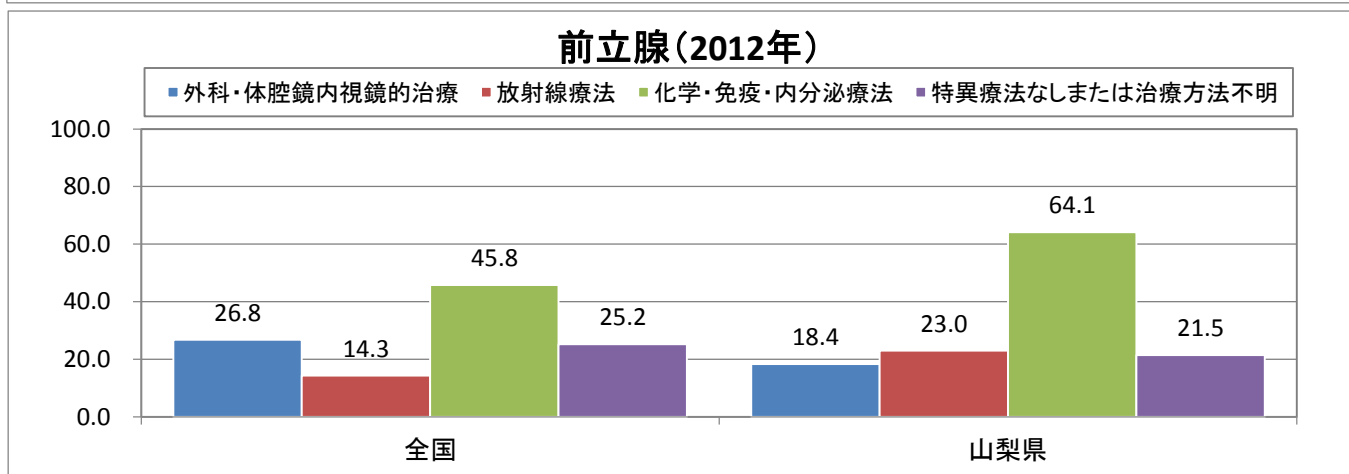
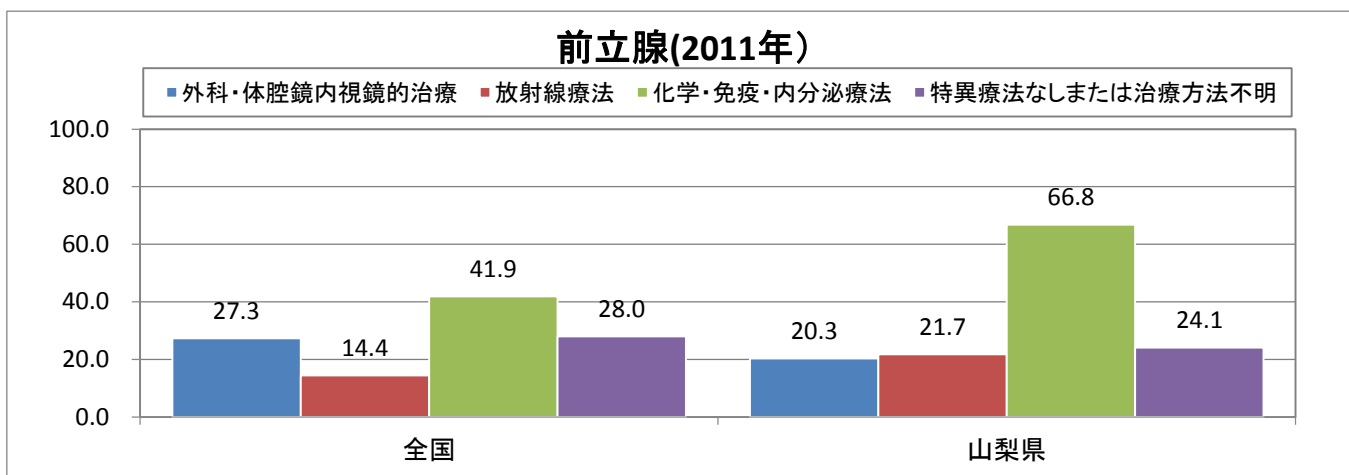



**5年相对生存率(2008年罹患)**

## 5年相対生存率

5年相対生存率あるがんと診断された場合に、治療でどのくらい生命を救えるかを示す指標。

あるがんと診断された人のうち5年後に生存している人の割合が日本人全体\*で5年後に生存している人の割合に比べどのくらい低いかを表す。100%に近いほど治療で生命を救えるがん、0%に近いほど治療で生命を救いがたいがんであることを意味する。

\*正確には、性別、生まれ、生まれた年、および年齢の分布を同じくする日本人集団。

(国立がん研究センター がん情報サービスより)

## 5年相対生存率集計対象(標準方式)

罹患数・罹患率の集計対象の内、次の①～⑤を除くものを生存率の集計対象とした。

- ①死亡情報のみで登録された患者(DCO)
- ②悪性以外、大腸の粘膜がんを含む上皮内がん
- ③多重がんのあるケースでは第2がん以降
- ④年齢不詳及び100歳以上の症例
- ⑤がん死亡情報からの遡り調査による登録

### ◆全国生存率集計基準

- ①DCO25%未満あるいはDCN30%未満、かつ、
- ②IM比1.5以上で、住民票照会実施で診断から5年後の予後不明割合が5%未満

## 2008年罹患数と精度

	2008年
罹患数(全体)	5,280
罹患数(男性)	3,075
罹患数(女性)	2,205
精度(DCO) MCIJ掲載基準:25%未満	11.9
精度(DCN) MCIJ掲載基準:30%未満	21.8
精度(MI比) MCIJ掲載基準:0.4程度	0.47

▽DCN : death certificate notifications 死亡票で初めて把握されたもの

▽DCO : death certificate only 死亡票のみで登録されているもの

▽IM比 : 罹患数と死亡数の比(罹患数/死亡数)

△出典 : 平成29年3月31日現在年次確定時集計表

## 2008年5年相対生存率集計対象者

	男性	女性	男女計
全部位	2,527	1,877	4,044
胃	441	214	655
大腸	430	300	730
肝	206	99	305
肺	332	143	475
乳房 (女性のみ)	—	361	361
子宮	—	134	134
子宮頸部	—	54	54
前立腺	354	—	354

## 標準誤差

	山梨県	全国
全部位	0.9	0.1
胃	2.3	0.2
大腸	2.2	0.2
肝	3.1	0.3
肺	2.3	0.2
乳房 (女性のみ)	1.9	0.2
子宮	4.1	0.3
子宮頸部	6.6	0.5
前立腺	2.8	0.2

◆山梨県:2008年診断例生存率(地域がん登録)

◆全国データ出典:2006~2008年生存率報告(MCIJ-S)

▽標準誤差:偶然によるバラツキの大きさを統計学的に表現したもの

## 5年相対生存率(全国との参考比較)

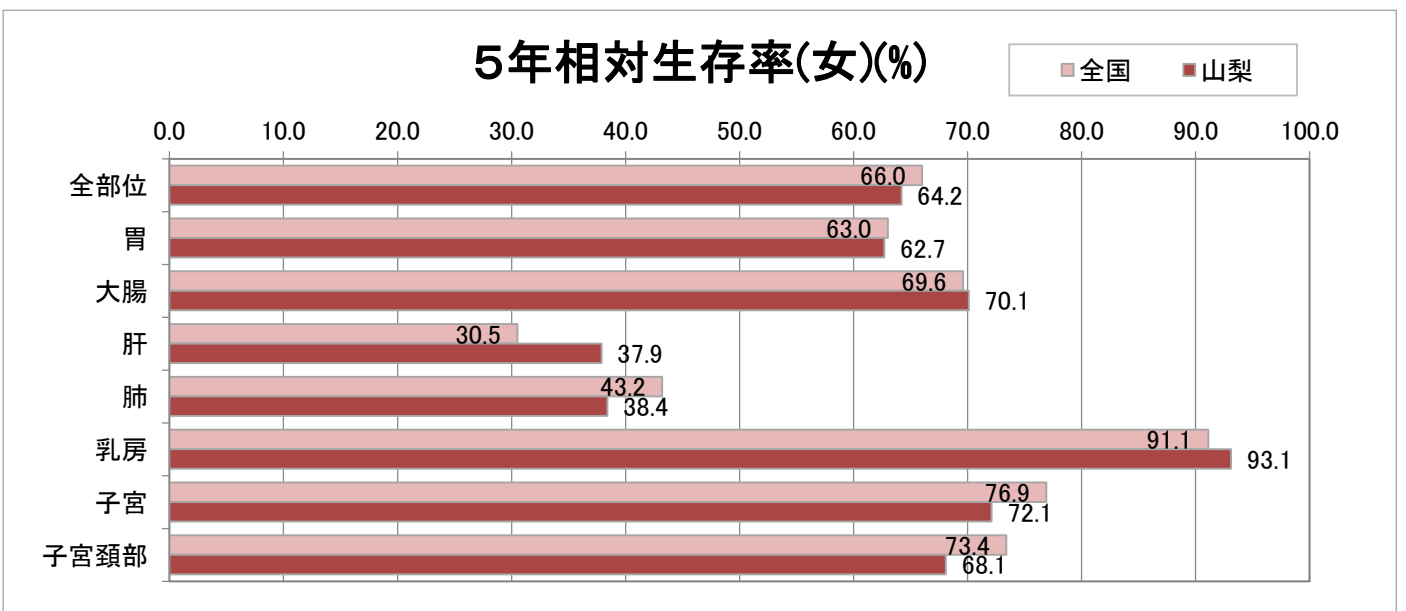
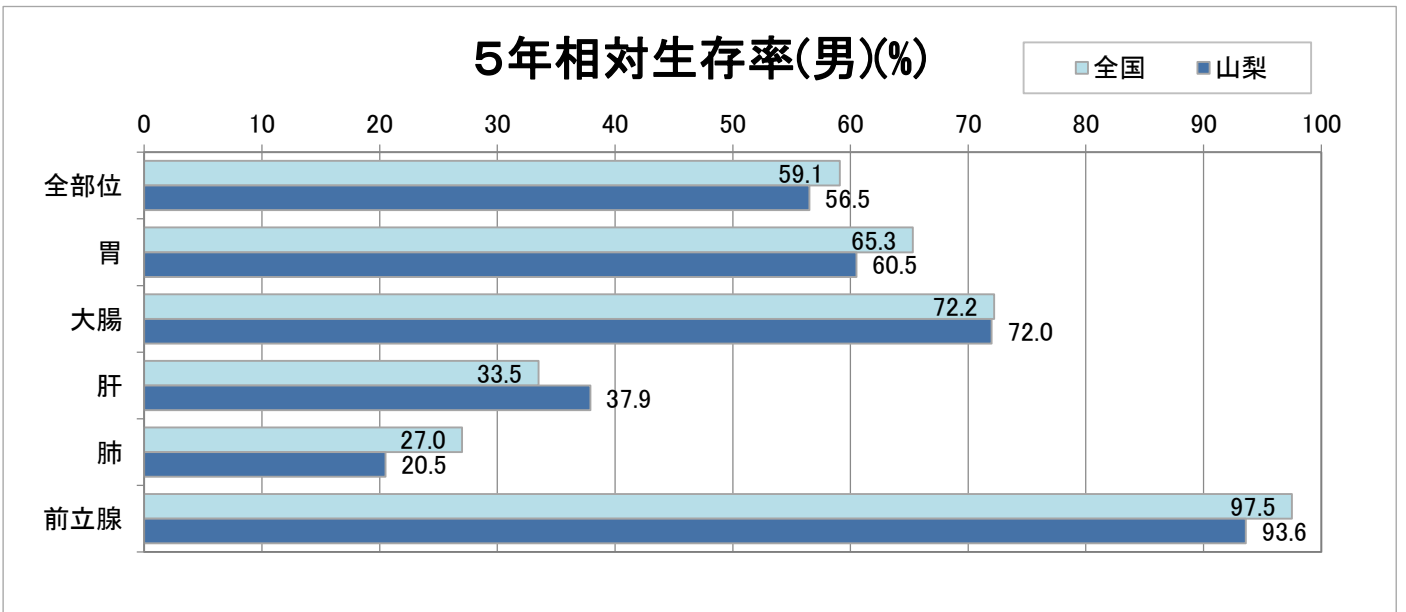
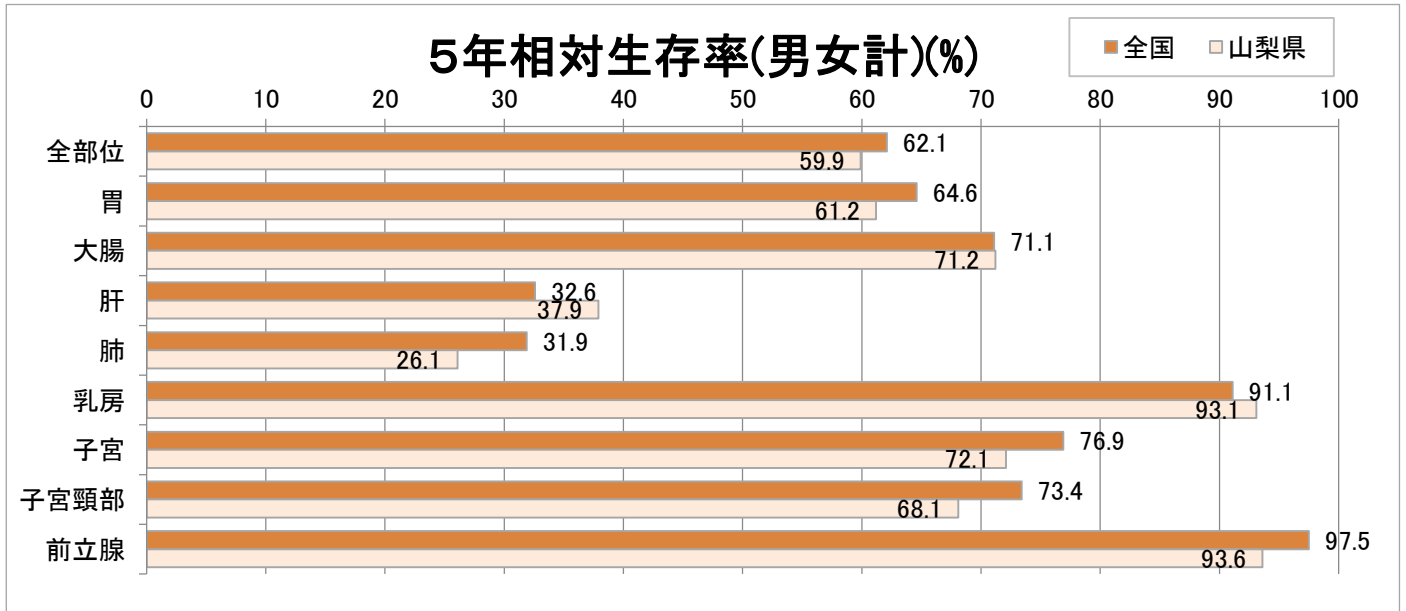

◆山梨県: 2008年診断例生存率(地域がん登録)  
 ◆全国データ出典: 2006~2008年生存率報告(MCIJ-S)

## 5年相対生存率(%)

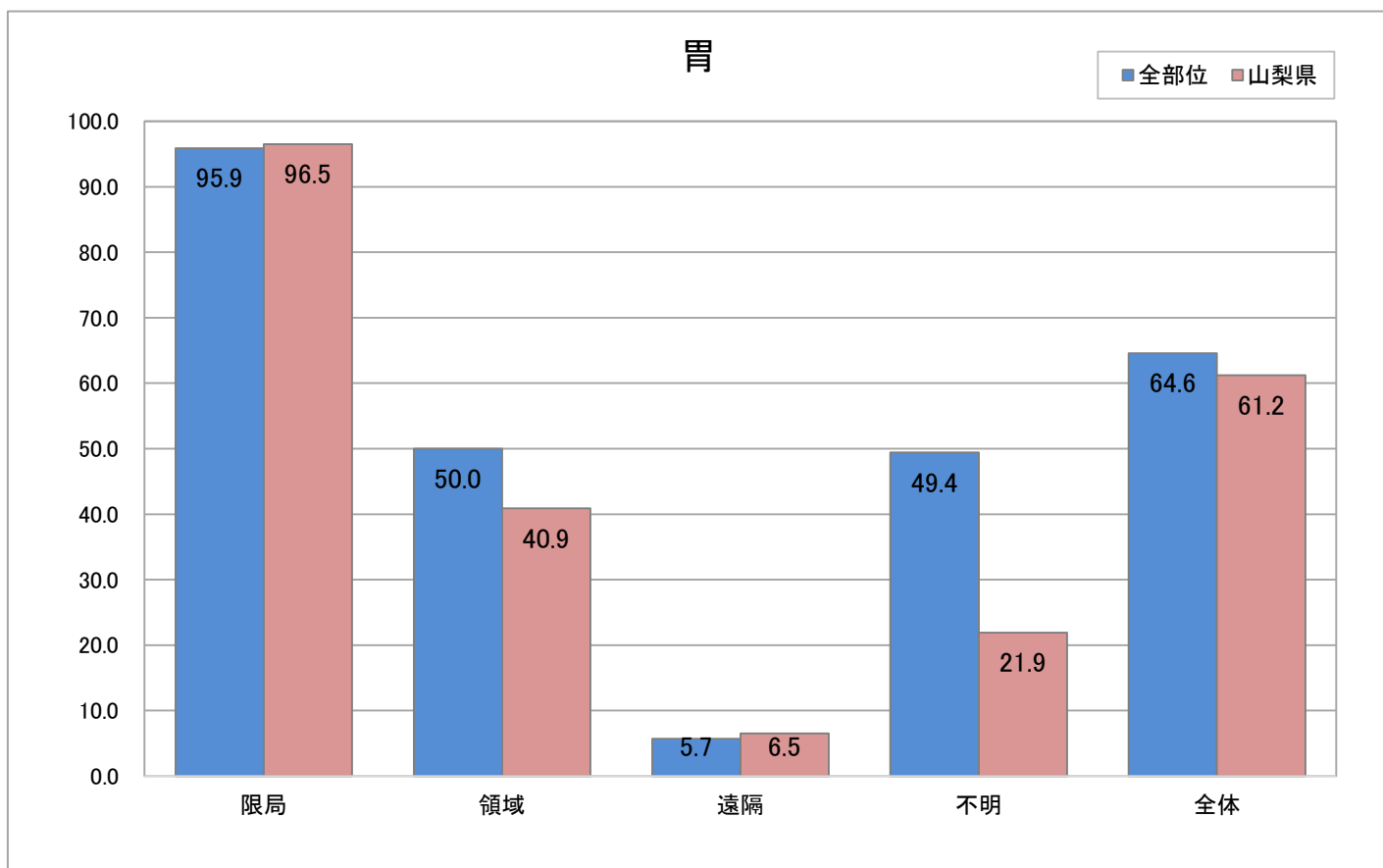
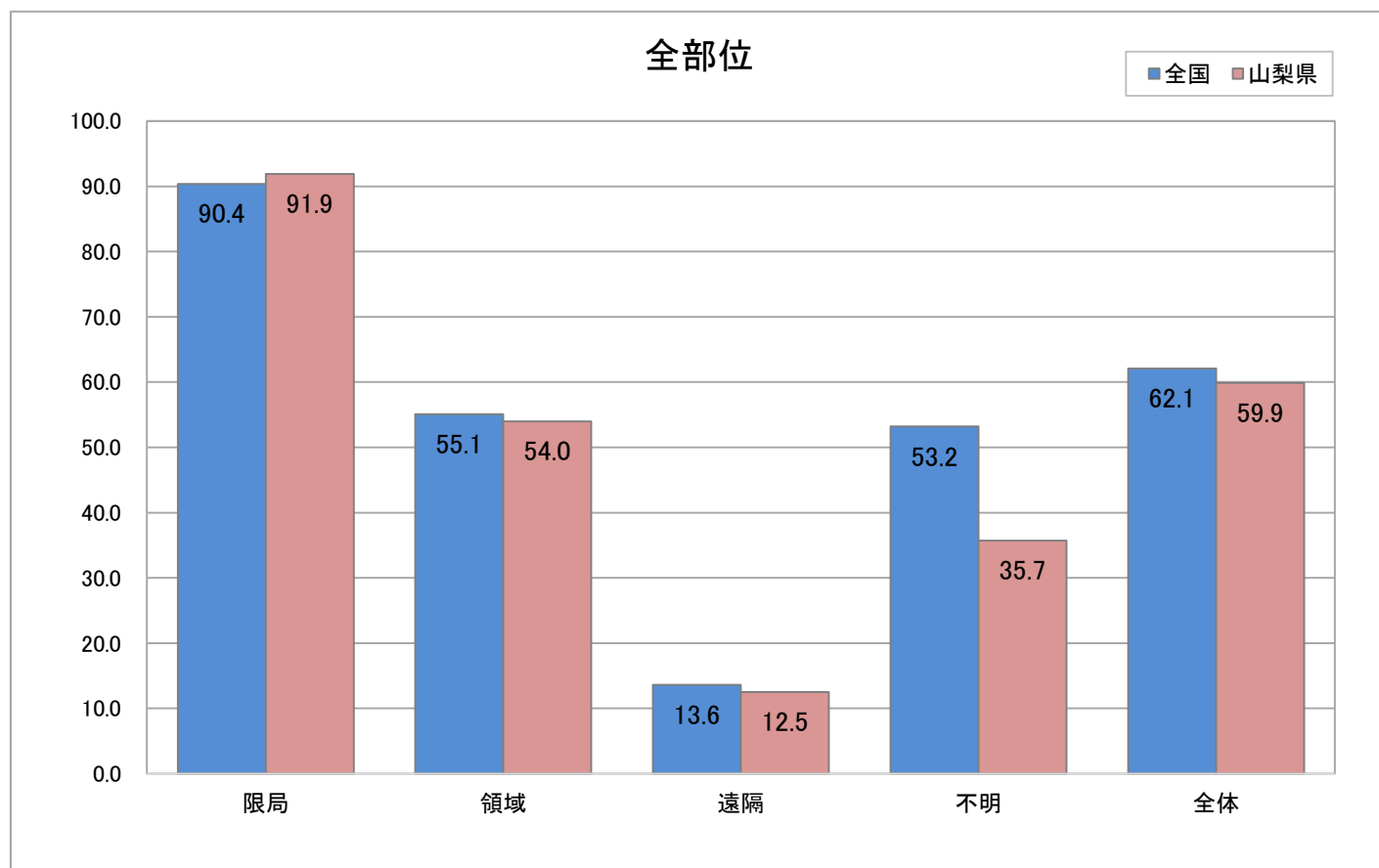

◆ 山梨県: 2008年診断例生存率(地域がん登録)  
◆ 全国データ出典: 2006~2008年生存率報告(MCIJ-S)



## 5年相対生存率(%)

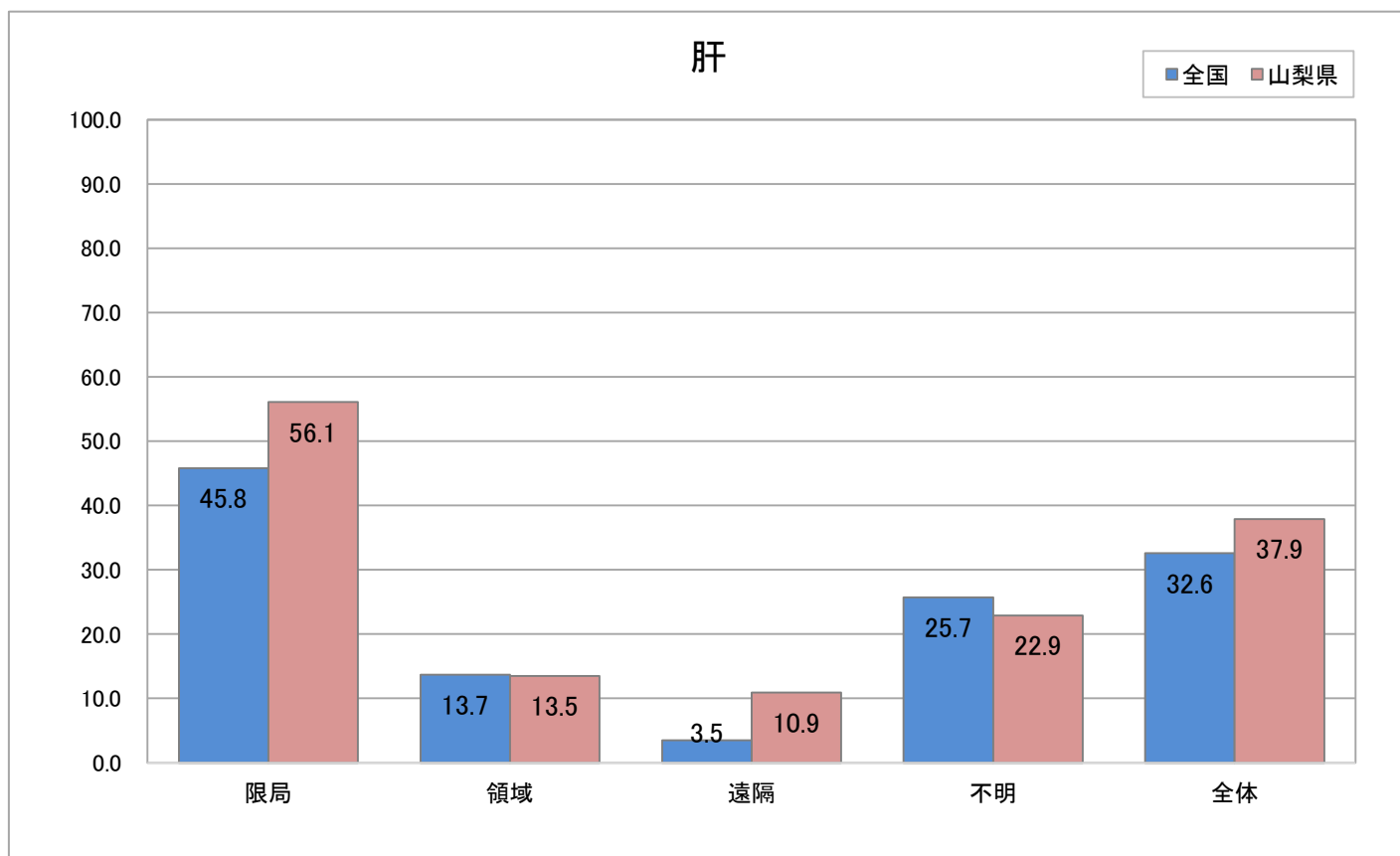
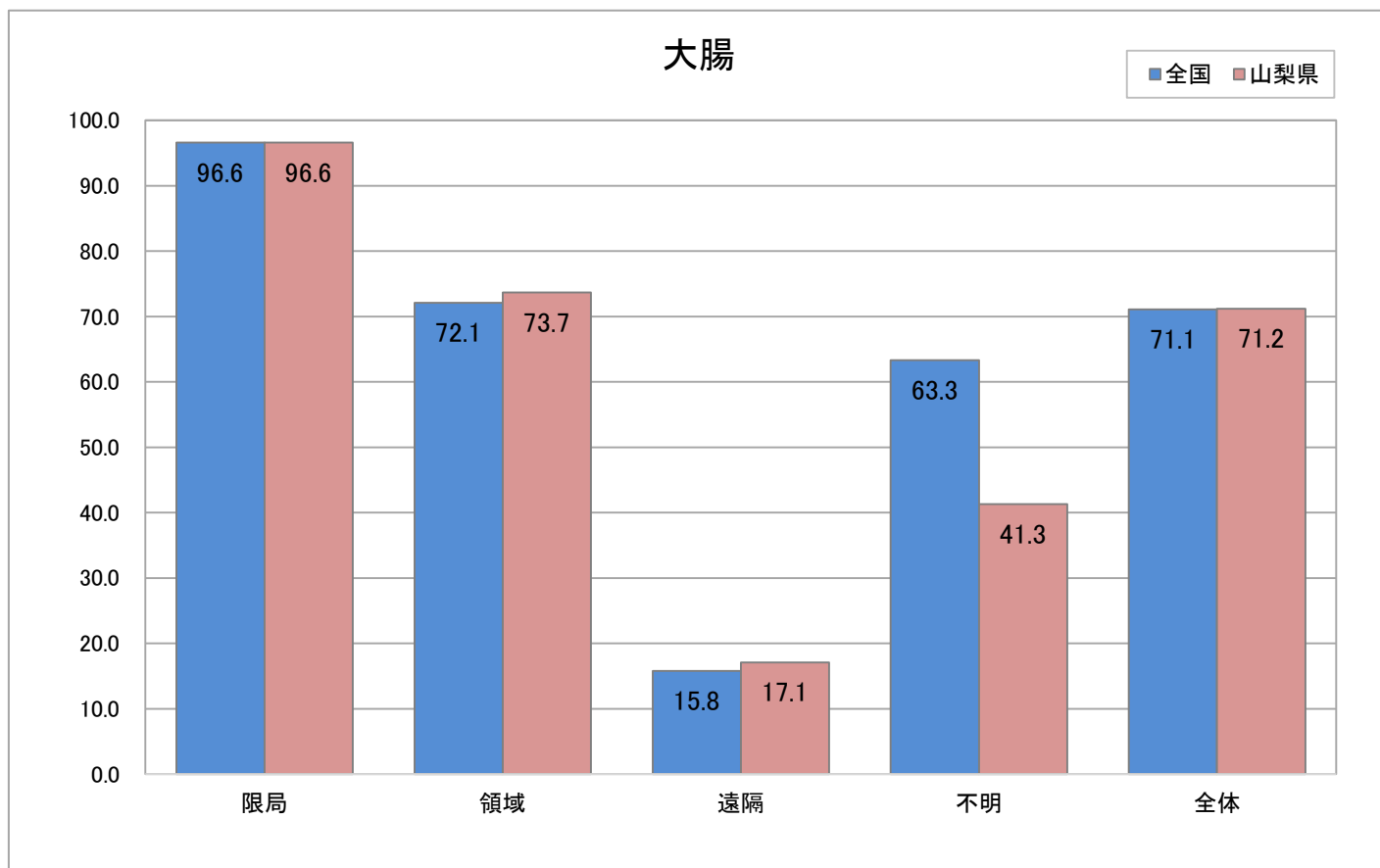

◆ 山梨県: 2008年診断例生存率(地域がん登録)  
◆ 全国データ出典: 2006~2008年生存率報告(MCIJ-S)

## 5年相对生存率(%)

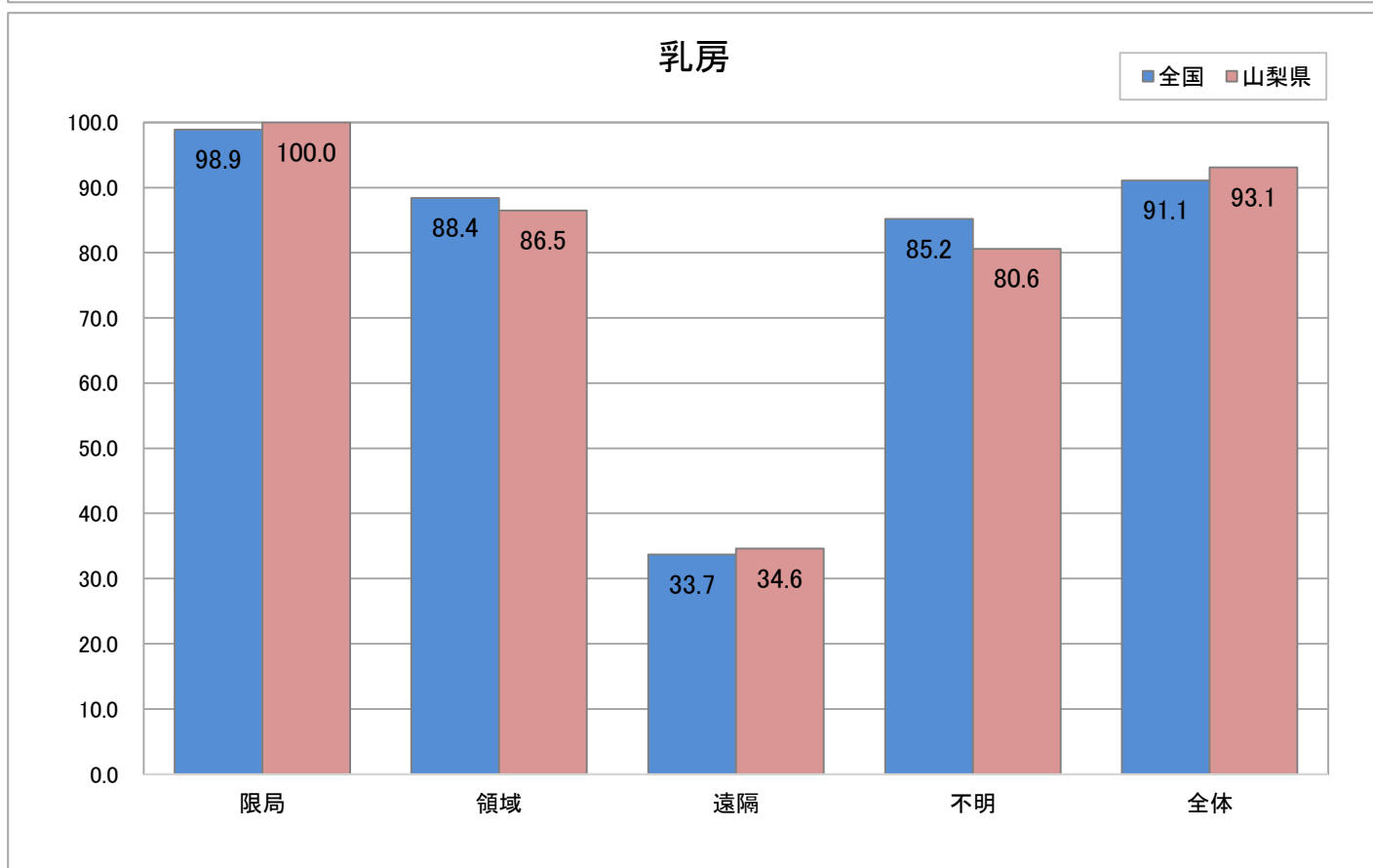
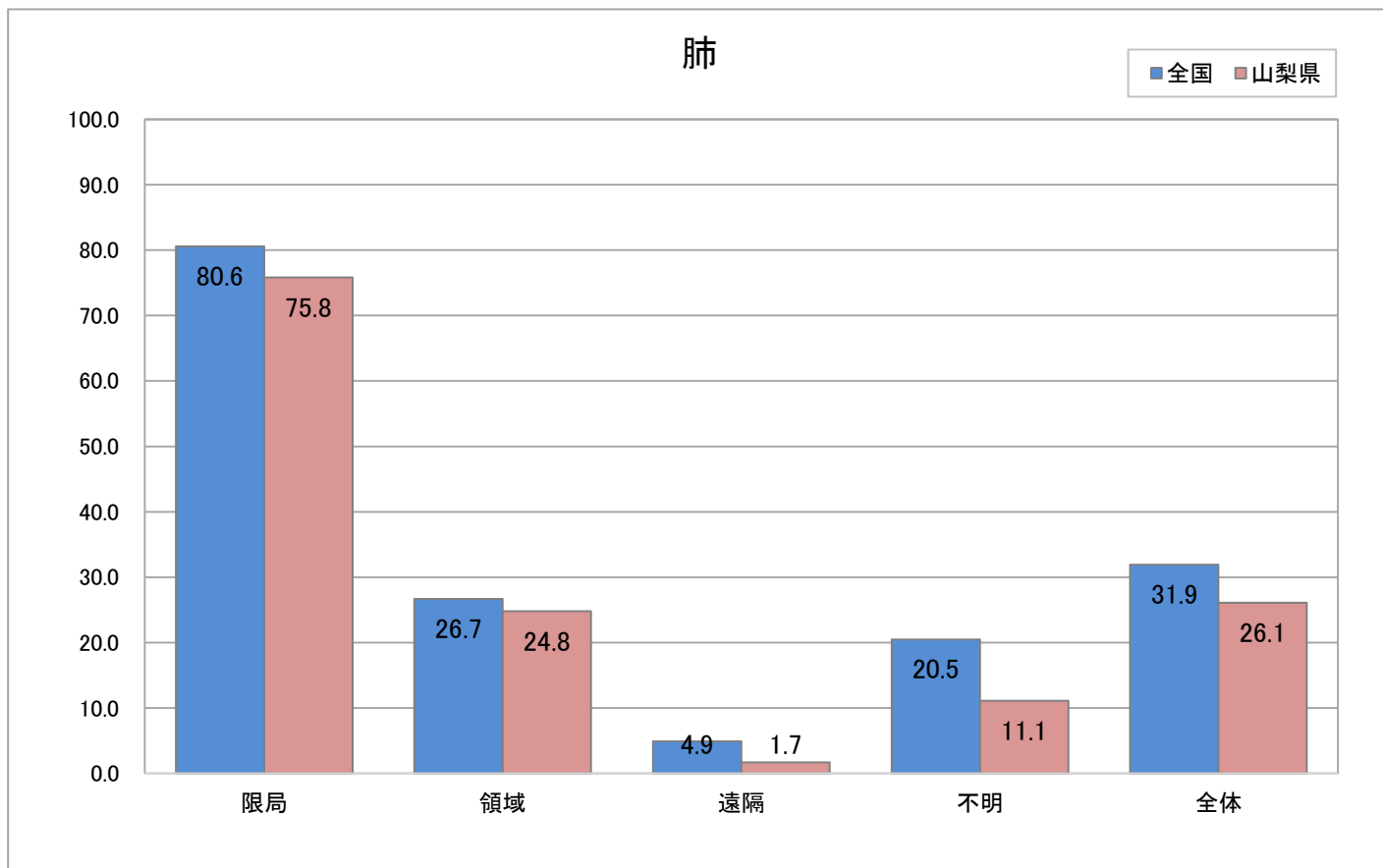

◆山梨県: 2008年診断例生存率(地域がん登録)

◆全国データ出典: 2006~2008年生存率報告(MCIJ-S)

## 5年相对生存率(%)

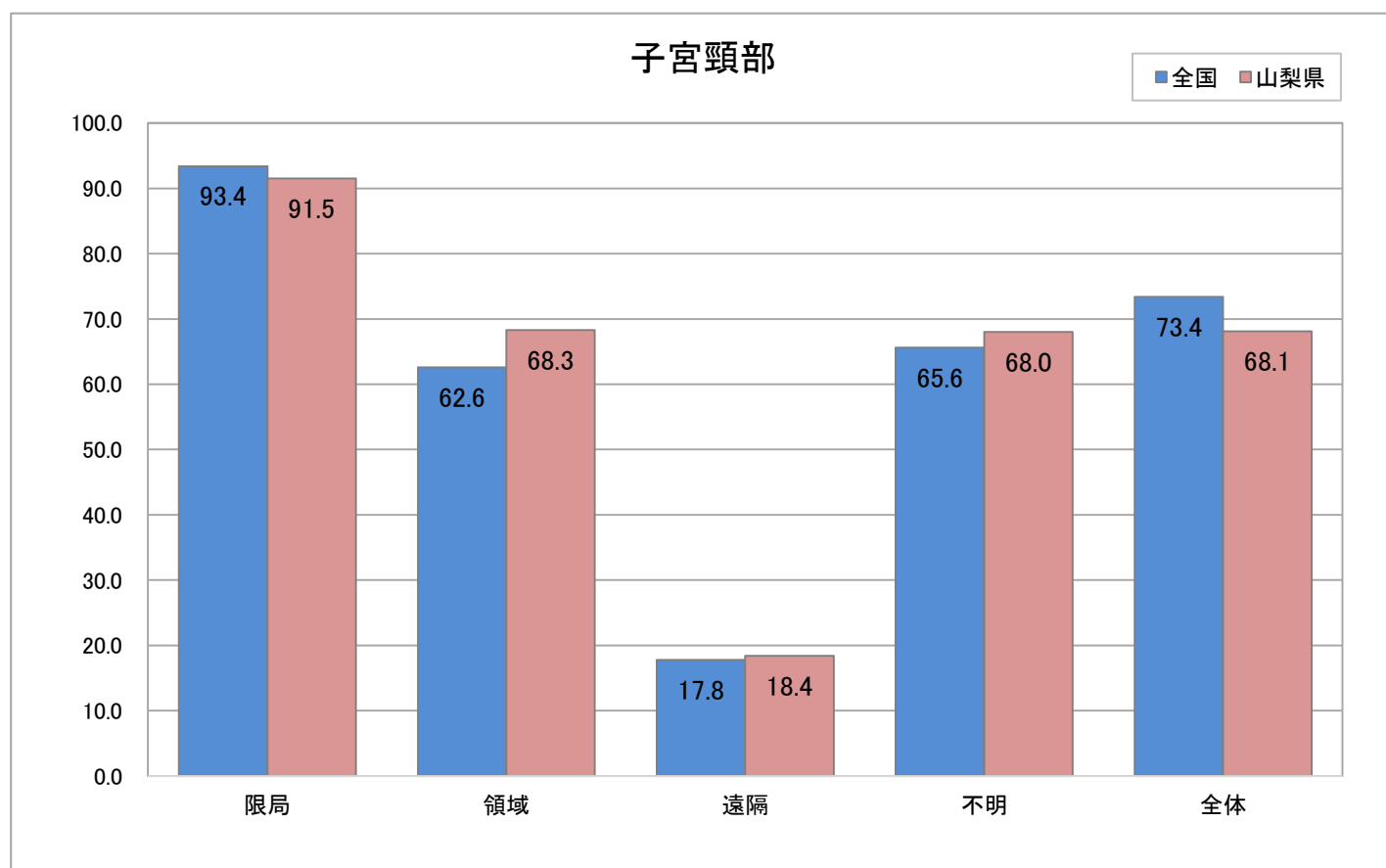
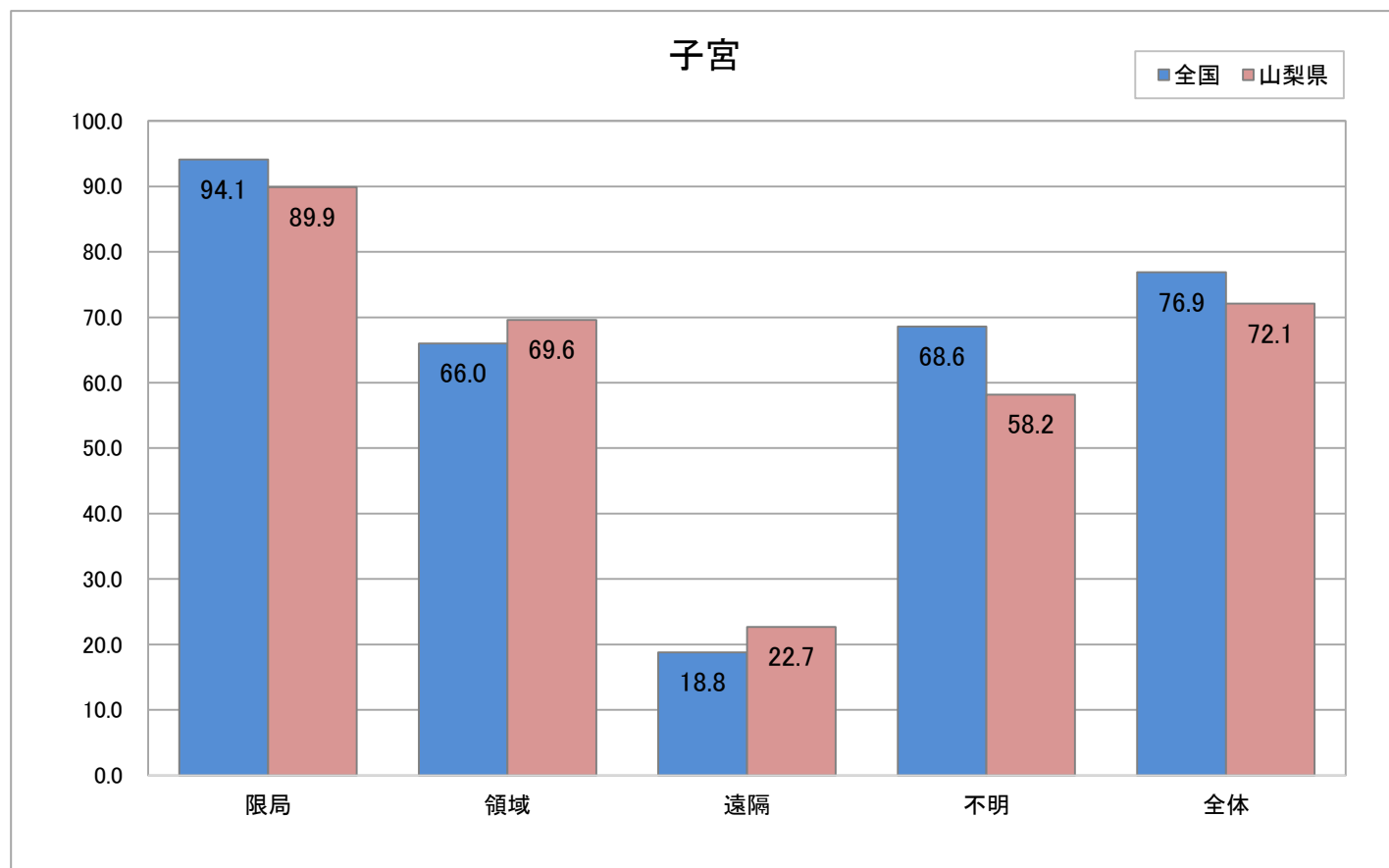

◆山梨県: 2008年診断例生存率(地域がん登録)  
◆全国データ出典: 2006~2008年生存率報告(MCIJ-S)

## 5年相对生存率(%)

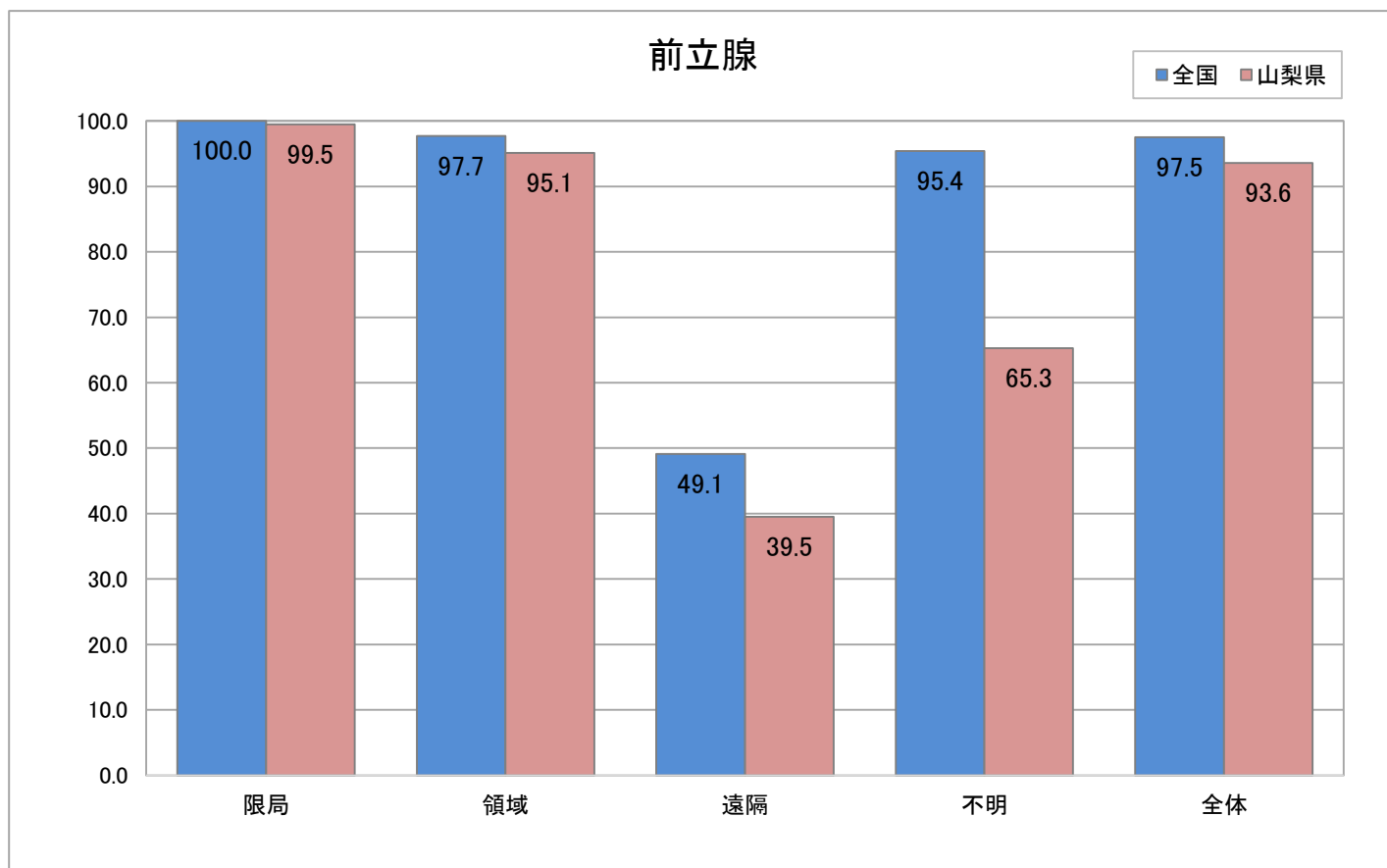

◆山梨県: 2008年診断例生存率(地域がん登録)  
◆全国データ出典: 2006~2008年生存率報告(MCIJ-S)

部位別5年相対生存率(集計対象21県)

出典: 全国がん罹患モニタリング集計2006-2008生存報告

都道府県名	症例年	人口		全部位		胃		大腸		肝		肺		乳房(女性のみ)		前立腺		子宮		
		1,000人	%	ランク	%	ランク	%	ランク	%	ランク	%	ランク	%	ランク	%	ランク	%	ランク	%	ランク
全国	2006-2008	127,083	62.1		64.6		71.1		32.6		31.9		91.1		97.5				76.9	
神奈川県	2006-2008	9,096	62.8	11	62.5	16	72.5	6	31.5	13	30.0	16	90.9	14	98.1	7		74.4	20	
大阪府	2006-2008	8,836	58.6	20	60.6	18	69.4	16	32.6	12	27.2	21	89.7	19	95.3	16		75.8	18	
愛知県	2006-2008	7,455	60.7	17	58.5	20	69.0	18	27.5	16	29.6	17	90.7	16	96.0	14		76.9	11	
千葉県	2006-2008	6,197	62.4	13	64.2	14	70.7	14	33.5	10	32.9	11	90.8	15	97.5	11		76.1	15	
茨城県	2006-2008	2,919	58.4	21	58.2	21	67.1	20	26.3	19	30.7	15	90.5	17	93.0	19		77.7	7	
広島県	2006-2008	2,833	66.8	2	68.6	8	74.4	4	39.0	4	37.3	4	93.0	5	100.0	1		81.8	1	
宮城県	2006-2008	2,328	63.6	10	71.4	3	70.2	15	27.5	16	32.5	13	91.3	11	97.9	9		76.4	14	
新潟県	2006-2008	2,313	60.0	18	67.8	11	72.9	5	27.0	18	33.3	10	92.0	8	91.8	20		77.4	10	
栃木県	2006-2008	1,980	61.8	15	61.3	17	69.2	17	30.8	15	29.0	18	89.4	20	98.9	4		75.5	19	
群馬県	2006-2008	1,976	62.2	14	60.4	19	68.6	19	26.3	19	29.0	18	91.4	10	98.9	4		76.8	12	
福島県	2008	1,935	59.0	19	69.3	7	66.5	21	23.9	21	28.3	20	90.0	18	90.9	21		75.9	17	
岡山県	2006-2007	1,924	67.4	1	71.8	1	76.5	1	41.4	2	41.4	1	93.6	3	99.3	2		81.0	3	
熊本県	2006-2008	1,794	64.2	8	71.5	2	71.0	13	38.3	5	36.8	5	92.6	6	97.3	12		79.1	6	
滋賀県	2006-2008	1,416	60.9	16	64.2	14	71.9	10	33.8	9	32.9	11	88.8	21	94.7	17		77.6	9	
愛媛県	2007-2008	1,395	65.8	3	70.0	6	72.4	8	40.1	3	39.1	3	92.5	7	98.6	6		76.1	15	
長崎県	2006-2008	1,386	65.3	5	67.1	12	75.3	3	35.9	6	36.0	7	93.2	4	99.2	3		81.2	2	
山形県	2006-2008	1,131	65.0	6	70.6	4	72.5	6	32.8	11	35.8	9	91.0	13	97.9	9		76.7	13	
山梨県	2008	841	65.8	3	66.9	13	76.2	2	44.0	1	31.3	14	95.3	1	95.5	15		73.6	21	
福井県	2006-2008	790	63.9	9	70.2	5	71.1	12	31.1	14	35.9	8	91.9	9	98.0	8		79.5	4	
島根県	2007	697	64.4	7	68.0	10	71.3	11	34.3	8	39.9	2	94.8	2	97.2	13		77.7	7	
鳥取県	2006-2007	574	62.6	12	68.5	9	72.1	9	35.1	7	36.3	6	91.1	12	93.4	18		79.3	5	

5年相対生存率集計対象【標準方式】

- ① 「罹患者中死亡情報のみで登録された患者」(DCO)の割合25%未満 あるいは、「死亡情報で初めて把握された患者」(DCN)割合30%未満 かつ
- ② 「罹患数と人口動態統計によりがん死亡数との比」(IM比)1.5以上の両条件を満たし、住民票照会実施で診断から5年後の予後不明割合が5%未満の地域