山梨県管内図

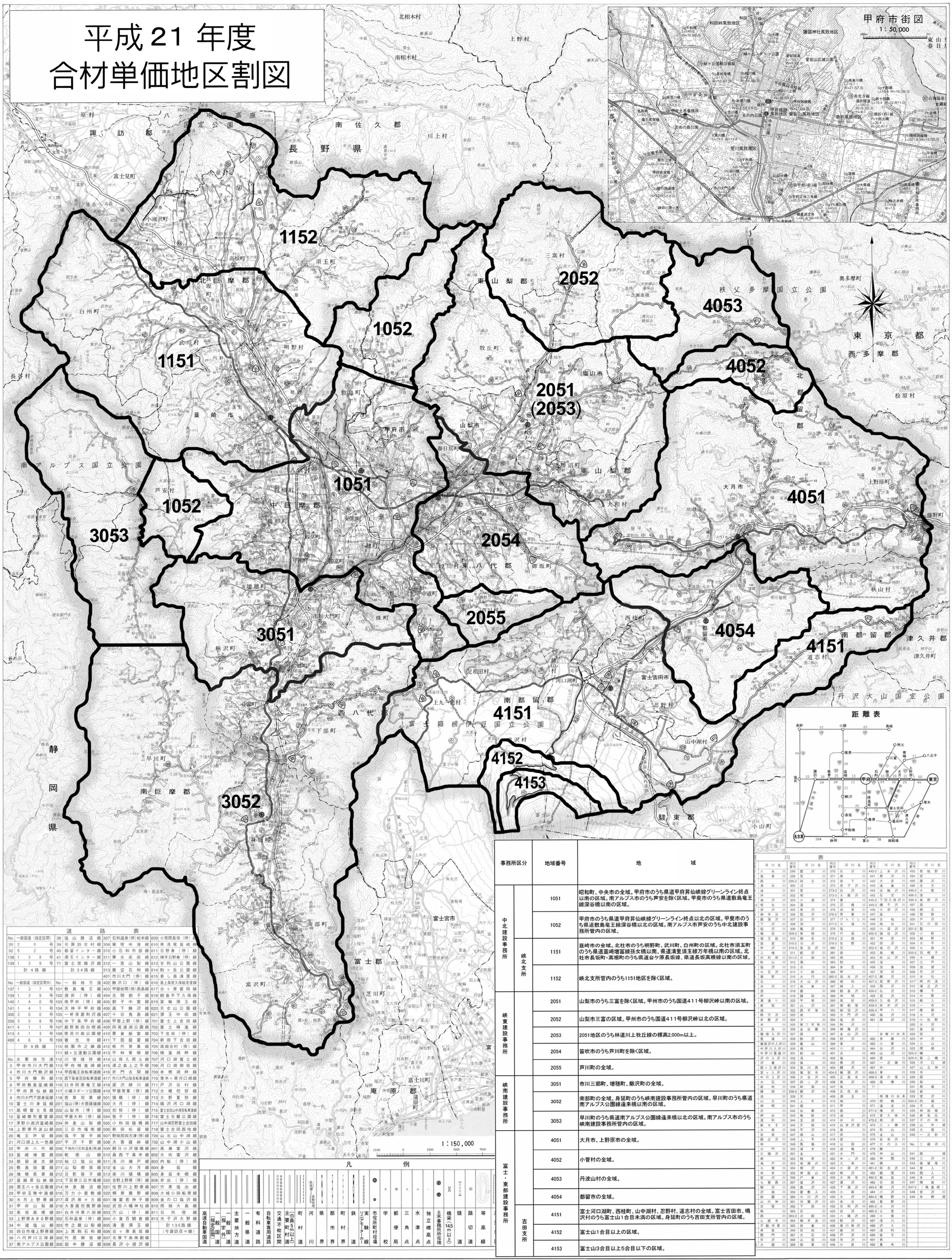

禁複製転載

事務所区分		地域番号	地域
中北建設事務所		1051	昭和町、中央市の全域。甲府市のうち県道甲府昇仙峡線グリーンライン終点以南の区域。南アルプス市のうち芦安を除く区域。甲斐市のうち県道敷島竜王線深谷橋以南の区域。
		1052	甲府市のうち県道甲府昇仙峡線グリーンライン終点以北の区域。甲斐市のうち県道敷島竜王線深谷橋以北の区域。南アルプス市芦安のうち中北建設事務所管内の区域。
	峡北支所	1151	韮崎市の全域。北杜市のうち明野町、武川町、白州町の区域。北杜市須玉町のうち県道韮崎増富線孫女橋以南、県道清里須玉線万年橋以南の区域。北杜市長坂町・高根町のうち県道台ケ原長坂線、県道長坂高根線以南の区域。
		1152	峡北支所管内のうち1151地区を除く区域。
峡東建設事務所		2051	山梨市のうち三富を除く区域。甲州市のうち国道411号柳沢峠以南の区域。
		2052	山梨市三富の区域。甲州市のうち国道411号柳沢峠以北の区域。
		2053	2051地区のうち林道川上牧丘線の標高2,000m以上。
		2054	笛吹市のうち芦川町を除く区域。
		2055	芦川町の全域。
峡南建設事務所		3051	市川三郷町、増穂町、鰍沢町の全域。
		3052	南部町の全域。身延町のうち峡南建設事務所管内の区域。早川町のうち県道南アルプス公園線逢来橋以南の区域。
		3053	早川町のうち県道南アルプス公園線逢来橋以北の区域。南アルプス市のうち峡南建設事務所管内の区域。
富士・東部建設事務所		4051	大月市、上野原市の全域。
		4052	小菅村の全域。
		4053	丹波山村の全域。
		4054	都留市の全域。
	吉田支所	4151	富士河口湖町、西桂町、山中湖村、忍野村、道志村の全域。富士吉田市、鳴沢村のうち富士山1合目未満の区域。身延町のうち吉田支所管内の区域。
		4152	富士山1合目以上の区域。
		4153	富士山3合目以上5合目以下の区域。

平成12年3月　山梨県

「この地図は、建設省国土地理院長の承認を得て、同院発行の5万分の1地形図を、複製したものである。（承認番号）平12 関複第 47号」