

平成25年度

業務概況

(平成24年度実績)



山梨県峡東保健福祉事務所

**山梨県峡東保健福祉事務所
(峡東保健所)**

**〒405-0003 山梨県山梨市下井尻 1 2 6 - 1
(東山梨合同庁舎 1階)**

TEL 0553-20-2750 FAX 0553-20-2754

福祉課	TEL 0553-20-2750
長寿介護課	TEL 0553-20-2796
衛生課	TEL 0553-20-2751
地域保健課	TEL 0553-20-2752
健康支援課	TEL 0553-20-2753

目 次

I 峡東保健福祉事務所の現況 -----	1
1 福祉事務所と保健所のあゆみ-----	1
(1)福祉事務所の沿革-----	1
(2)石和保健所の沿革-----	1
(3)日下部保健所の沿革-----	2
(4)峡東地域振興局健康福祉部の沿革-----	3
(5)峡東保健福祉事務所の沿革-----	3
2 組織と職員数-----	4
(1)組織図-----	4
(2)職種別職員数-----	4
(3)建物の平面図-----	5
(4)峡東保健福祉事務所(東山梨合同庁舎)アクセス-----	6
3 主な業務-----	7
II 管内の概況 -----	11
1 管内の面積、人口、世帯数、高齢者人口、高齢化率-----	11
2 峡東保健福祉事務所管内図-----	12
III 各課の業務 -----	13
福祉課	
1 障害者福祉-----	13
(1)身体障害者・知的障害者福祉-----	13
①身体障害者・知的障害者数-----	13
②障害者への助成・補助状況-----	13
2 児童・母子福祉-----	14
(1)母子・寡婦・父子福祉-----	14
①福祉資金等の状況-----	14
(2)母子自立支援員相談指導結果報告書-----	15
①母子家庭・寡婦-----	15
②父子家庭-----	16
③非常勤母子自立支援員の勤務状況等-----	16
(3)保育所等の状況-----	17
(4)山梨県産休等代替職員雇用費への補助金交付状況-----	17
3 民生・児童委員-----	18
(1)管内民生委員・児童委員の活動状況-----	18
長寿介護課	
1 高齢者福祉-----	19
(1)高齢者福祉の状況-----	19
(2)老人福祉施設等入所者数-----	20
(3)介護保険運営状況-----	21
(4)介護保険施設等に対する指定状況及び実地指導状況-----	22
衛生課	
1 食品衛生業務-----	23
(1)許可を要する施設数及び監視状況-----	23
(2)市別営業許可施設数-----	24
(3)許可を要しない施設数及び監視状況-----	25
(4)各種届出状況等一覧-----	25
(5)食品行商届数-----	25
(6)集団食中毒発生状況-----	25
(7)散発食中毒発生件数状況-----	25
(8)食品別・不良(違反)・苦情状況-----	26

(9)その他の食品衛生対策状況	26
2 薬務業務	27
(1)薬事関係施設及び監視状況	27
(2)薬事関係市別許可状況	28
(3)毒物劇物関係施設及び監視状況	29
(4)毒物劇物関係市別登録状況	29
(5)麻薬・向精神薬関係施設及び立入検査件数	29
(6)麻薬・向精神薬関係市別許可(施設)状況	30
(7)薬物乱用防止運動	30
(8)ケン・大麻等不正栽培	30
(9)献血推進業務	30
3 狂犬病予防及び動物愛護管理業務	31
(1)犬の登録及び狂犬病予防注射実施数	31
(2)咬傷犬件数	31
(3)動物愛護管理業務	31
①野犬等の捕獲・返還及び犬、ねこの引取り状況	31
②動物関係苦情等受付頭数	32
③動物取扱業登録数	32
④特定動物の飼育状況	32
⑤動物愛護事業実施状況	32
4 水道業務	33
(1)施設数、監視指導状況等	33
(2)市別施設数	33
5 生活衛生業務	34
(1)生活衛生営業関係	34
①施設数及び監視状況	34
②市別施設数	34
(2)その他の生活衛生関係	35
①施設数及び監視状況	35
②ビル管理法に基づく登録数	35
③市別施設数	35
④衛生害虫相談関係	35

地域保健課

1 医務業務	36
(1)立入検査(医療監視指導)	36
(2)管内医療機関数	36
(3)市別医療従事者関係	36
①医療従事者等免許事務取扱件数	36
②市別医療従事者一覧	36
(4)地域保健医療推進委員会	37
(5)人口動態	37
①人口動態取扱件数	37
②人口動態年次推移	38
③平成23年各市別選択死因別死亡数と率	38
(6)災害医療体制	39
①情報伝達訓練	39
②災害発生時等の情報伝達手段調査の実施	39
③災害発生時等の非常時のライフラインの確保状況調査の実施	39
(7)救急医療	40
①平成24年度二次救急の利用状況	40
(8)臓器移植普及・啓発	40
(9)がん対策	40
①がんの早期発見	40
②がん登録	41

2	感染症対策	41
	(1) 一～五類感染症患者発生届状況	41
	(2) 感染症集団発生予防への対応	41
	(3) 結核対策事業	42
	①健康診断、予防接種実施状況	42
	②一般市民検診実施状況	42
	③市町村別 新結核感染者	42
	④活動性結核分類、受療状況	43
	⑤結核診査協議会の状況	43
	⑥患者管理検診及び患者接触者等実施状況	44
	⑦結核定期病状調査事業	44
	⑧地域DOTS事業等実施状況	44
	⑨研修会の開催	45
	⑩社会福祉施設・学校等における集団感染症発生の状況	45
	(4) インフルエンザ対策	46
	①学校等における休業措置実施数	46
	②ウイルスサーベイランス、重症者、死亡者サーベイランスの実施	46
	③インフルエンザ予防対策の実施	46
	④新型インフルエンザ業務継続計画(BCP)の作成	46
	(5) エイズ対策・特定感染症対策	47
	①相談件数、検査件数(AIDS及び性感染症相談)	47
	②AIDS及びクラミジア、梅毒、肝炎等の実施状況(夜間も含む)	47
	③エイズ検査・HIV抗体検査及び特定感染症検査数	47
	④知識普及啓発活動	48
	(6) 肝炎対策	49
	①山梨県肝炎患者治療助成事業(インターフェロン治療助成)	49
	②山梨県肝炎患者治療助成事業(核酸アナログ製剤治療助成)	49
3	精神保健福祉事業	50
	(1) 市別措置入院数	50
	(2) 精神障害者通報等件数	50
	(3) 相談、訪問指導	50
	①新規者の経路別	50
	②内容別相談件数	50
	③訪問指導	50
	④医師による相談及び巡回相談	51
	(4) 組織育成	51
	(5) 社会復帰施設等	51
	①就労継続B事業施設	51
	②地域活動支援センター I型	51
	③地域活動支援センター III型	51
	④グループホーム	52
	(6) いのちのセーフティネット体制整備事業	52
	①峡東地域セーフティネット連絡会議	52
	②出張メンタルヘルス講座	52
	(7) 精神障害者社会適応訓練事業	53
	(8) 精神障害者地域移行支援事業	53

健康支援課

1	地域看護推進事業	54
	(1) 保健師現任教育研修会	54
	①全体研修会	54
	②階層別研修会	54
	(2) 助産師定例研修会	55
	(3) 地域看護推進事業	56
	①在宅緩和ケア峡東地域連絡会議	56
	②病院総看護師長(看護部会)会議	57

③	継続看護窓口担当者会議	57
④	病院・地域看護関係者連絡会議	58
(4)	看護協会峡東地区支部への支援	58
(5)	看護の心普及啓発事業	59
①	一日看護師事業	59
②	看護の心普及キャンペーン	59
③	一日まちの保健室	59
④	看護師等再就業窓口相談事業	60
2	母子保健事業	60
(1)	長期療養児療育指導事業	60
①	療育指導事業(療育相談指導事業)	60
②	養育者等支援事業(交流会・学習会)	61
③	支援関係機関(者)連絡会議	61
④	発達等母子保健専門相談	62
⑤	乳幼児すこやかセーフティー事業実施状況	62
(2)	母子保健推進事業	62
①	母子保健推進会議	62
②	母子保健研修会	62
③	母子保健担当者会議	63
(3)	母子保健地域組織関係	63
(4)	小児医療給付事業	64
①	自立支援医療(育成医療)給付状況	64
②	養育医療受給状況	64
③	小児慢性特定疾患事業医療受給状況	65
(5)	不妊に悩む方への特定治療支援事業	65
3	看護学生等実習指導	66
(1)	看護学生実習	66
(2)	医師臨床研修	66
(3)	栄養学生臨地実習	66
(4)	精神保健福祉士実習	66
4	健康づくり推進事業	67
(1)	地域・職域保健連携推進協議会	67
(2)	特定検診における個別医療機関健診導入のための検討会議	67
(3)	健康・食育まつり	67
(4)	健康増進普及運動	68
(5)	禁煙・分煙推進事業	68
①	認定事業	68
(6)	出前(出張)講座	68
(7)	栄養改善対策	71
①	栄養指導の実施状況	71
②	給食施設指導	74
③	栄養調査等	76
④	組織の運営支援	76
⑤	市町村に対する支援	76
⑥	免許関係事務の状況	77
5	歯科保健事業	77
(1)	歯の無料健康相談	77
6	特定疾患対策事業	77
(1)	特定疾患治療研究事業	77
(2)	難病(特定疾患)医療受給者の状況	82
(3)	難病(特定疾患)に関する相談等の状況	82
(4)	難病患者地域支援対策推進事業	82
①	在宅療養支援計画策定・評価事業	82
②	医療相談事業	82

	3. 総務課、医務温泉係が医薬係と名称変更。
	4. 衛生課、環境衛生係に公害事務が加わり、環境衛生公害係となる。 総務課、医薬係分掌中、温泉関係事務が町村に移管された。
昭和49. 8. 1	
昭和55. 4. 1	山梨県行政組織規則の一部改正（山梨県規則第7号）により、係制度が廃止となり、3課1室制となる。なお、総務課薬務業務が衛生課に分掌換えとなる。
昭和58. 4. 1	山梨県行政組織規則の一部改正（山梨県規則第19号）により保健予防課が地域保健課となる。
昭和59. 4. 1	山梨県行政組織規則の一部改正（山梨県規則第8号）により保健婦室が保健指導課となる。
昭和62. 2	結核、感染症サーベイランス事業実施。
平成3. 4. 1	山梨県行政組織規則の一部改正（山梨県規則6号）により食鳥業務が衛生課業務に加わる。
平成4. 4. 1	山梨県行政組織規則の一部改正（山梨県規則第11号）により衛生課が衛生・環境課となる。
平成13. 4. 1	山梨県行政組織規則の一部改正（山梨県規則第41号）により衛生課となる。

(3) 日下部保健所の沿革

昭和13. 6	旧日下部町より用地の寄付（482坪）を受け、庁舎着工開設 （総面積139坪 予算20,000円）所管区域、東山梨、東八代 両郡40ヶ町村
昭和23. 5	所管区域変更、東山梨郡 23ヶ町村
昭和23. 7	モデル保健所の指定を受ける
昭和26. 3	火災により庁舎焼失
昭和26. 10	新庁舎着工（予算5,100,000円）
昭和27. 4	庁舎落成
昭和28. 6	所長公舎、新築落成
昭和37. 5	保健所の次長制を廃止、課長制設置
昭和42. 11	保健所法制定30周年記念式典挙行
昭和43. 4	機構改革により（総務課・衛生課・保健予防課）
昭和46. 4	機構改革により、次長制設置
昭和48. 4	機構改革により、総務課に試験検査係設置
昭和49. 4	機構改革により、保健婦室設置 総務課医薬温泉係が医薬係に変更 総務課試験検査係が保健予防課に移管 衛生課、環境衛生係が、環境衛生公害係に変更
昭和55. 4	機構改革により、係制が廃止された
昭和58. 4	機構改革により、保健予防課を地域保健課に改称
昭和59. 4	機構改革により、保健婦室を保健指導課に改称
平成4. 4	東山梨合同庁舎に移転 機構改革により衛生課が衛生・環境課に課名変更
平成9. 4	地域保健法全面施行
平成13. 4	機構改革により峡東地域振興局健康福祉部日下部保健所となり、環境業務の一部を林務環境部へ移管1スタッフ3課体制（総務医務スタッフ、衛生課、地域保健課、保健指導課）

(4) 峡東地域振興局健康福祉部の沿革

- 平成13.4.1 機構改革により局部制に移行、福祉事務所と保健所が統合され、峡東地域振興局健康福祉部と改称6課体制(保健福祉企画課、長寿健康課、障害福祉課、家庭福祉課、衛生課、健康支援課)
- 平成16.4.1 5課体制(保健福祉企画課、長寿健康課、障害・家庭福祉課、衛生課、健康支援課)
- 平成16.10.12 5町1村(春日居町・石和町・御坂町・一宮町・八代町・境川村)が合併し、笛吹市誕生
- 平成17.3.22 1市1町1村(山梨市・牧丘町・三富村)が合併し、新山梨市誕生
- 平成17.4.1 笛吹市春日居町の所管が、日下部保健所から石和保健所に変更
- 平成17.11.1 1市1町1村(塩山市・勝沼町・大和村)が合併し、甲州市誕生

(5) 峡東保健福祉事務所の沿革

- 平成18.4.1 機構改革により局部制を廃止、峡東地域振興局健康福祉部(石和保健所)と健康福祉部日下部保健所が統合され、峡東保健福祉事務所(峡東保健所)と改称
- 豊富村は合併により中央市となり(H18.2.20)、中道町は合併により甲府市となった(H18.3.1)ため、中北保健福祉事務所に管轄が変更
- 平成18.8.1 笛吹市と芦川村が合併し、新笛吹市が誕生

2 組織と職員数

(1) 組織図

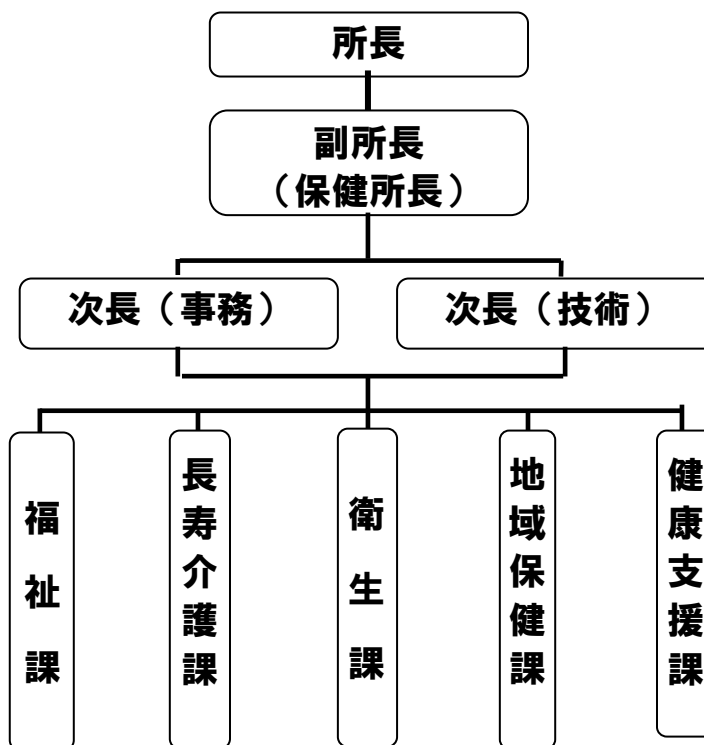

(2) 職種別職員数 (平成 25 年 4 月 1 日) ※ () 内の数字は臨時・非常勤職員数 (内数)

		所 長	副 所 長	次 長 (事 務)	次 長 (技 術)	福 祉 課	長 寿 介 護 課	衛 生 課	地 域 保 健 課	健 康 支 援 課	合 計
事務職員		1		1		4	4		1		11
技術職員	医師		1						1(1)		2(1)
	獣医師							2			2
	薬剤師							4	2		6
	保健師				1	1			2	5	9
	放射線技師										
	臨床検査技師								1		1
	管理栄養士									1	1
	畜産										
	精神保健福祉士								2		2
小計			1		1		1	6	8(1)	6	23(1)
母子自立支援員						2(2)					2(2)
臨時職員											
合計		1	1	1	1	6(2)	5	6	9(1)	6	36(3)

(3) 建物の平面図

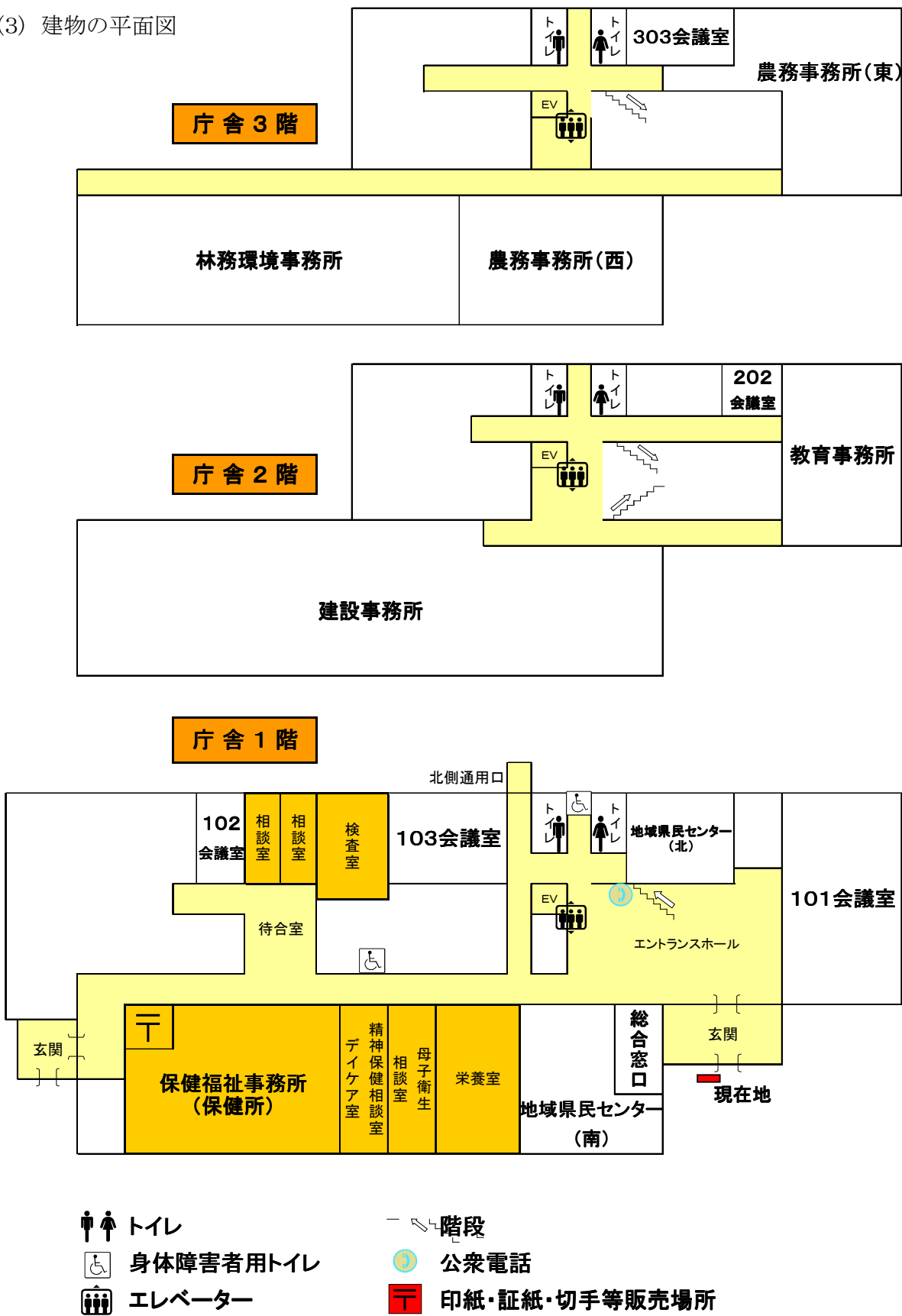

(4) 峡東保健福祉事務所（東山梨合同庁舎）アクセス

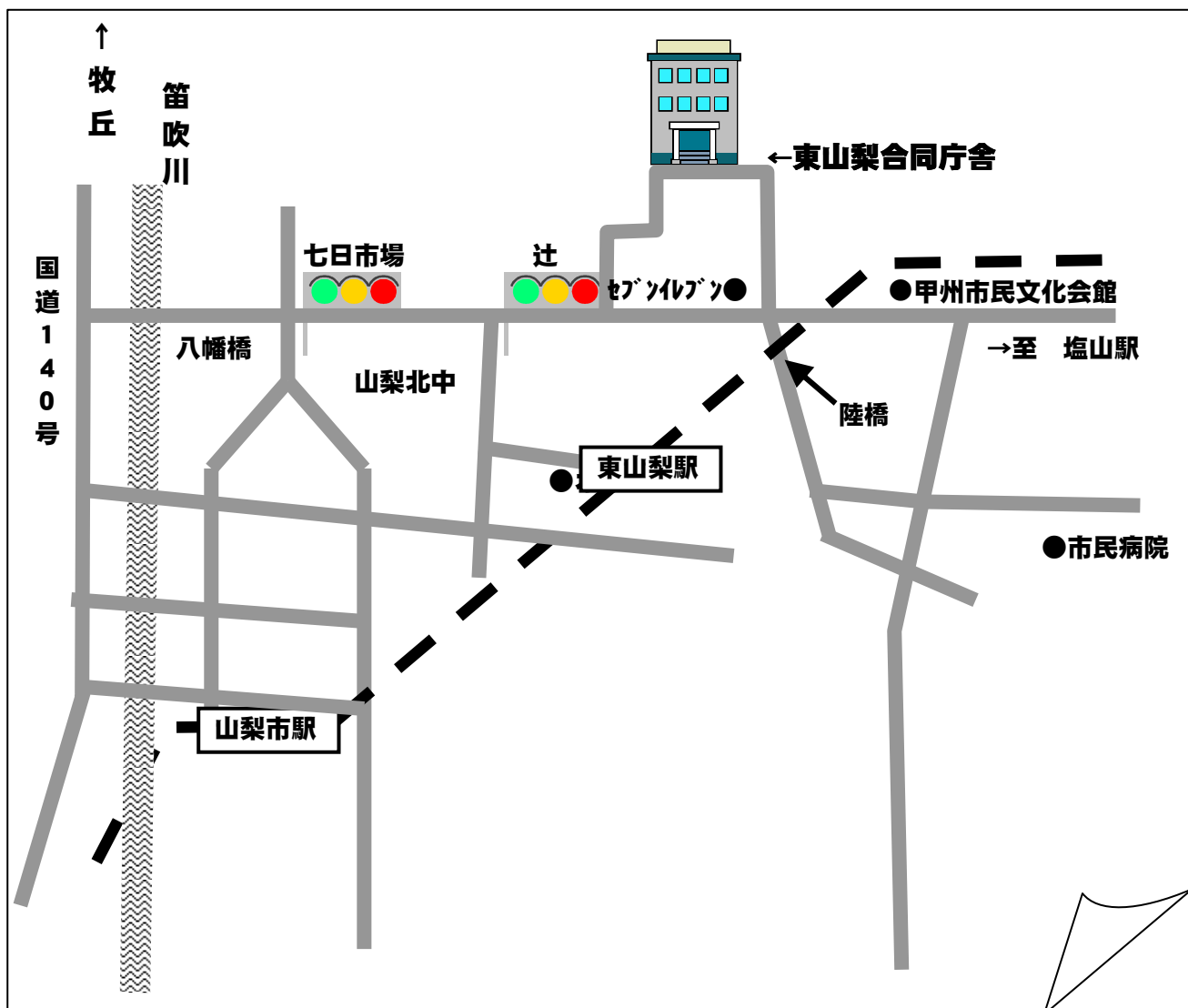

3 主な業務

福祉課

災害救助	医療、社会福祉施設、水道等の救急活動の把握・報告
障害者支援	心身障害者の自動車燃料助成
	介助用自動車購入費等助成
	重度心身障害者居室整備の補助
	発達障害児（者）の支援
児童虐待防止対策関係業務	
民生委員・児童委員関係業務	
子育て支援	許可外保育施設の指導監督
	助産施設入所設置費支弁
	保育所運営費
ひとり親支援	母子・寡婦福祉資金貸付
	母子自立支援員による指導相談・情報提供
	ひとり親家庭医療費助成制度
	ひとり親家庭小中学校入進学支度金支給事業

長寿介護課

高齢福祉対策	介護保険	介護保険居宅サービス事業者等の指定・更新等
		指定介護保険居宅サービス事業者等の指導監督、監査
		介護支援専門員への支援
		地域包括支援センター運営支援
		地域包括ケアの推進
	認知症高齢者対策	管内3市の認知症施策の支援 「認知症の人と家族の会」の支援 高齢者虐待防止対策
	敬老思想の普及	百歳長寿褒状贈呈
在宅福祉対策	ことぶきマスター制度の推進	
施設福祉対策	軽費老人ホーム運営費の補助	
戦没者慰霊	県及び地区戦没者慰霊祭、地区遺族大会	

衛生課

食品	食品営業施設等の許可及び監視指導	
	食中毒防止対策	
	峡東地区食品衛生協会、食品衛生推進員の指導育成	
薬務	薬事法関係	薬局等の許可及び監視指導
	毒物・劇物取締関係	毒物・劇物の販売・登録及び農薬の取扱監視指導
	麻薬・あへん・覚せい剤取締関係	乱用防止の推進
	献血関係	移動献血車による献血業務実施のための協力及び普及
動物管理	動物愛護管理関係	動物愛護の普及啓発、犬及びねこの飼い方指導、市役所と連携した野犬対策、動物取扱業の登録及び監視指導、特定動物飼養又は保管の許可及び監視指導
	狂犬病予防関係	狂犬病予防啓発・指導
	団体等の指導育成	動物の愛護及び管理連絡協議会峡東支部、動物愛護推進員
生活衛生営業	旅館業	営業に係る許可及び監視指導
	理・美容業	営業前の検査及び監視指導
	クリーニング業	営業前の検査及び監視指導
	公衆浴場	営業に係る許可及び監視指導 公衆浴場施設改善費補助金 レジオネラ症防止対策
	興行場	営業に係る許可及び監視指導
生活環境整備	水道	水道事業者への助言・施設巡回指導
	特定建築物	届出受理・事業の登録及び監視指導
	プール	届出受理・事業の登録及び監視指導
	生活環境相談	届出受理及び監視指導

地域保健課

医務	医療法第 25 条の規定による病院、一般診療所及び歯科診療所の立ち入り検査	
	医療機関及び施術所の開設・廃止・変更許可等	
	医療相談業務	
峡東地域保健医療推進委員会の開催		
救急医療	休日及び夜間の救急医療体制の円滑な運営（病院輪番制・在宅当番制）	
医療従事者等免許事務		
人口動態統計	衛生行政報告・国民生活基礎調査・医療施設調査・患者調査など	
感染症対策	衛生教育	感染症に対する知識の普及及び情報提供
	肝炎対策	肝炎治療助成事業
	感染症予防及び感染症法関係	感染症法に関わる措置、感染症診査協議会
	エイズ・特定感染症対策	正しい知識の普及啓発 相談・検査
	感染症発症動向調査	感染症流行情報の収集・還元・情報提供
	結核対策	管理検診・接触者健診
		結核定期病状調査事業
		定期健診
		結核公費負担事業
		直接服薬確認療法（DOTS）
予防知識の普及		
臓器移植	臓器移植普及月間街頭キャンペーン	
がん対策	地域がん登録事業	
精神保健福祉対策	相談・訪問指導事業	医師・相談員・保健師等対応
		訪問指導
	いのちのセーフティネット体制整備事業	地域セーフティネット連絡会議の開催
		出張メンタルヘルス講座の開催
	社会復帰対策	社会適応訓練事業
		社会復帰施設への支援 精神障害者地域移行支援事業
	精神科救急医療等	警察官通報に関する対応調査・診察の立会い
入退院届等の受理		

健康支援課

母子保健対策	母子保健推進事業	母子保健担当者会議
		母子保健推進会議
		母子保健関係者研修会
	長期療養児療育指導事業	療育指導事業
		養育者等支援事業
		支援関係機関（者）連絡会議
		遺伝等母子保健専門相談
	乳幼児すこやかセーフティー事業	
	不妊に悩む方への特定治療支援事業	
	医療給付対策	養育医療、療育医療
		自立支援医療（育成医療）
		小児慢性特定疾患治療研究事業
		妊娠高血圧症候群等治療助成事業
	先天性代謝異常等検査（医療機関への委託事業）	
母子保健地域組織育成		
難病対策	特定疾患治療研究事業	医療費の助成（申請窓口・所内相談）
	難病患者地域支援対策推進事業	在宅療養支援計画策定・評価事業
		訪問相談事業
		医療相談事業
		災害時支援体制の整備
	在宅人工呼吸器使用特定疾患患者訪問看護治療研究事業	
難病患者等居宅生活支援事業		
地域看護対策	地域看護推進事業	保健師現任教育推進事業
		助産師定例研究会
		在宅緩和ケア峡東地域連絡会議
		病院総看護師長会議
		病院・地域看護関係者連絡会議
		看護学生等実習指導
		医師の卒後研修
	看護師等確保対策	看護の心普及啓発事業
	看護師等再就業相談窓口	
健康づくり推進	健やか山梨21推進事業	喫煙対策
	地域・職域保健連携推進事業	
	市特定健診体制整備支援	
歯科保健対策	歯科疾患予防啓発事業・8020運動推進事業	
栄養改善対策事業	特定給食施設指導	給食施設巡回栄養管理指導
		給食施設従事者研修会
	病態別栄養指導	
	組織育成指導	栄養士研修会・業務検討会、調理師研修会
		食生活改善推進員研修会
	調理師試験関係事務	
栄養学生臨地実習指導		
栄養調査（国民）		
石綿による健康被害救済		

Ⅱ管内の概況

当事務所は、甲州市を境とする山梨市の東部に位置し、山梨市、笛吹市、甲州市の3市を所管している。

平成18年4月1日の機構改革により峡東地域振興局健康福祉部（石和保健所）と健康福祉部日下部保健所が統合され、行政の広域化と効率化を目指した峡東保健福祉事務所（峡東保健所）として、福祉課、長寿介護課、衛生課、地域保健課、健康支援課の5課体制で、保健と福祉が一体となって、県民の健康と福祉の向上を目指して業務を推進している。

管内人口は、138,692人（H25.4）で県全体の16.4%を占めており、総面積は、755.8K㎡で県全体の16.9%を占めている。

当地域は、本県を代表する温泉郷や果樹地帯、多くの名所・旧跡を有しており、県内有数の観光地として県内外に知られている。なかでも、管内全域にわたる葡萄や桃などの果樹栽培は盛んで、全国に誇る果樹生産地である。

1 管内の面積、人口、世帯数、高齢者人口、高齢化率

市	項目	面積	人口（人）	世帯数	高齢者人口 （65歳以上）	高齢化率（%）
山梨市		289.87	35,873	13,160	10,588	28.4
笛吹市		201.92	69,973	26,136	18,112	25.2
甲州市		264.01	32,846	11,592	10,220	29.6
合計		755.80	138,692	50,888	38,920	27.1
県計		4,465.37	846,145	329,500	221,823	25.7

注)

1. 面積：国土地理院「全国都道府県市区町村別面積調(平成24年10月1日時点)」による数値。
2. 人口・世帯数：山梨県常住人口調査(平成25年4月1日現在)による数値。
3. 高齢者人口・高齢化率：平成25年度高齢者福祉基礎調査(平成25年4月1日現在)による数値。

2 峡東保健福祉事務所管内図

所管区域：山梨市、笛吹市及び
甲州市の区域

**山梨県峡東保健福祉事務所
(峡 東 保 健 所)**

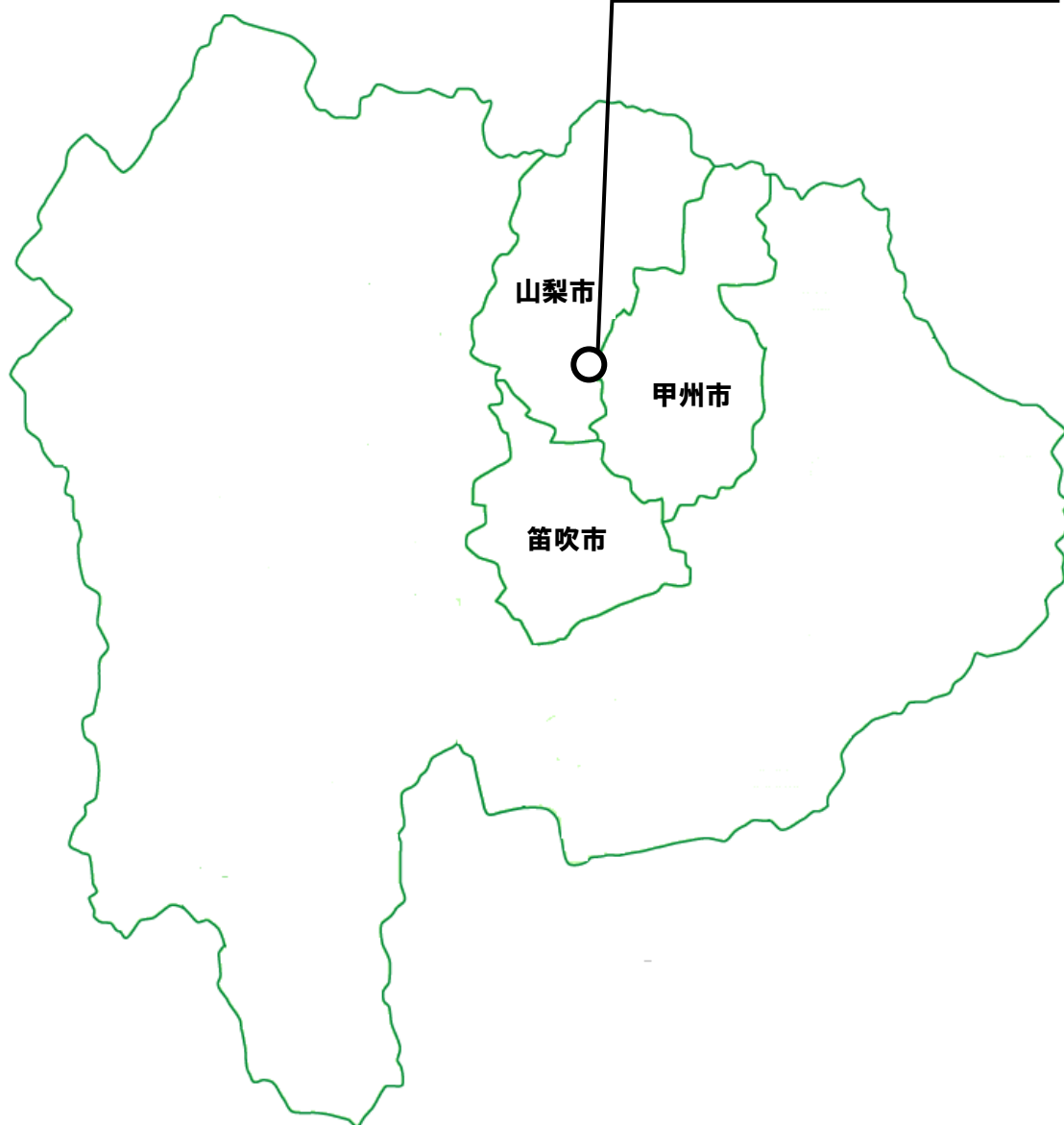

Ⅲ 各課の業務

福 祉 課

1. 障害者福祉

(1) 身体障害者・知的障害者福祉

①身体障害者・知的障害者数 (H25. 4. 1 現在)

	身体障害者数 (身体障害者手帳交付数)	知的障害者数 (療育手帳交付数)
	県計 40,844 人	県計 5,764 人
山梨市	1,804 人	241 人
笛吹市	3,637 人	448 人
甲州市	1,532 人	228 人
合 計	6,973 人	917 人

②障害者への助成・補助状況

	自動車燃料費助成		居室整備費への補助		介助用自動車 購入費への補助	
	件数	助成額(円)	件数	補助額(円)	件数	補助額(円)
山梨市	140	2,990,644			1	181,000
笛吹市	268	5,436,566	1	858,000	6	816,000
甲州市	117	2,415,745				
合 計	525	10,842,955	1	858,000	7	997,000

2. 児童・母子福祉
 (1) 母子・寡婦・父子福祉
 ①福祉資金等の状況

	母子寡婦父子世帯数 ※ (H20.8.1現在)			母子寡婦福祉資金貸付				母子寡婦福祉資金未納状況 (H25.5.1現在)			
	母子		父子	母子		寡婦		母子		寡婦	
	件数	金額	件数	金額	件数	金額	件数	金額	件数	金額	
山梨市	374	202	51	3,293,000			3	898,606			
笛吹市	748	316	105	4,109,000			19	9,141,832	2	2,052,550	
甲州市	287	548	33	780,000	1	548,000	2	524,276			
合 計	1,409	1,066	189	8,182,000	1	548,000	24	10,564,714	2	2,052,550	

※山梨県ひとり家庭等実態調査による。

	ひとり親家庭入進学支度金		ひとり親家庭医療費補助金			
	件数	金額	助成事業費	支給事務費	対策事業費	
山梨市	30	300,000	10,292,438	360,309		1,220,177
笛吹市	72	720,000	24,590,642	905,025		3,186,019
甲州市	32	320,000	9,770,981	351,909		1,065,125
合 計	134	1,340,000	44,654,061	1,617,243		5,471,321

(2)母子自立支援員相談指導結果報告書(平成24年度分)

① 母子家庭・寡婦

峡東保健福祉事務所

区 分		前年度(月)から	今年度(月)の	合 計	解決件数	翌年度(月)への	相談回数	
		の繰越件数	新規相談件数			繰越件数		
		A	B	C (A+B)	D	E(C-D)		
生活一般	住 宅	0	2	2	2	0	3	
	医 療・健 康	病気	0	3	3	1	2	3
		障害	0	3	3	2	1	7
		その他	0	1	1	1	0	1
	家 庭 紛 争	夫等の暴力	1	2	3	2	1	7
		そ の 他	0	1	1	1	0	1
	就 労	求職・転職	0	3	3	3	0	3
		資格取得・職業訓練	2	0	2	2	0	0
		職場の悩み	0	1	1	1	0	1
		その他	0	0	0	0	0	0
	結 婚	0	0	0	0	0	0	
	養 育 費	0	1	1	1	0	1	
借 金	0	4	4	4	0	4		
そ の 他	1	8	9	9	0	12		
小 計	4	29	33	29	4	43		
児 童	養 育	保育所入所	0	0	0	0	0	
		虐待	0	0	0	0	0	
		その他	0	4	4	4	0	4
	教 育	2	10	12	12	0	10	
	非 行	0	1	1	1	0	1	
	就 職	0	3	3	3	0	5	
	そ の 他	0	0	0	0	0	0	
小 計	2	18	20	20	0	20		
経済的支援・生活保護	母子福祉資金	貸付	3	125	128	128	0	264
		償還	14	310	324	298	26	623
	寡婦福祉資金	貸付	0	6	6	6	0	17
		償還	2	24	26	24	2	29
	公的年金	0	2	2	2	0	3	
	児童扶養手当	0	1	1	1	0	1	
	生活保護	0	0	0	0	0	0	
	税	0	0	0	0	0	0	
	そ の 他	0	15	15	15	0	16	
小 計	19	483	502	474	28	954		
その他	売店設置(法第25条)	0	0	0	0	0	0	
	たばこ販売(法第26条)	0	0	0	0	0	0	
	母子世帯向公営住宅(法第27条)	0	0	0	0	0	0	
	母子福祉施設の利用	0	0	0	0	0	0	
	母子生活支援施設(児童福祉法第38条)	0	0	0	0	0	0	
	小 計	0	0	0	0	0	0	
合 計		25	530	555	523	32	1,017	
区 分		実件数		延件数				
訪問調査指導		127		150				

② 父子家庭

区 分		前年度(月)から の繰越件数 A	今年度(月)の 新規相談件数 B	合 計 C (A+B)	解決件数 D	翌年度(月)への 繰越件数 E(C-D)	相談回数	
生活一般	住 宅	0	0	0	0	0	0	
	医 療・健康	病気	0	0	0	0	0	0
		障害	0	0	0	0	0	0
		その他	0	0	0	0	0	0
	家 庭 紛 争	夫等の暴力	0	0	0	0	0	0
		そ の 他	0	0	0	0	0	0
	就 労	求職・転職	0	0	0	0	0	0
		資格取得・職業訓練	0	0	0	0	0	0
		職場の悩み	0	0	0	0	0	0
		その他	0	0	0	0	0	0
結 婚	0	0	0	0	0	0		
養 育 費	0	0	0	0	0	0		
借 金	0	0	0	0	0	0		
そ の 他	0	0	0	0	0	0		
小 計	0	0	0	0	0	0		
児 童	養 育	保育所入所	0	0	0	0	0	0
		虐待	0	0	0	0	0	0
		その他	0	0	0	0	0	0
	教 育	0	0	0	0	0	0	
	非 行	0	0	0	0	0	0	
	就 職	0	0	0	0	0	0	
	そ の 他	0	1	1	1	0	1	
小 計	0	1	1	1	0	1		
経済的支援・生活保護	公的年金	0	0	0	0	0	0	
	児童扶養手当	0	0	0	0	0	0	
	生活保護	0	0	0	0	0	0	
	税	0	0	0	0	0	0	
	生活福祉資金	0	0	0	0	0	0	
	そ の 他	2	17	19	15	4	18	
	小 計	2	17	19	15	4	18	
その他	母子福祉センターの利用	0	0	0	0	0	0	
合 計		2	18	20	16	4	19	
区 分		実件数		延件数				
訪問調査指導				1		2		

③ 非常勤母子自立支援員の勤務状況等

区 分	関係機関連絡(件)	会議出席(回)	非常勤母子自立支援員の勤務状況	
実 件 数	154	55	非常勤者全員の年(月)間勤務日数(日)	479.0
延 件 数	258	0	非常勤者1人1日平均の勤務時間(時間)	6.0

(記載要領)

- 1 指導を必要としない軽微な事項については計上しないこと。
- 2 一世帯の相談であっても、2種以上の事項を含んでいる場合は、それぞれの欄に件数を計上すること。
- 3 大区分の「その他」中「母子福祉施設の利用」欄には、施設の利用に関する相談の件数を計上するものであり、施設利用者の数を計上するものではないこと。
- 4 「相談回数」欄には、当該期間内に取り扱ったケースに対し接した延べ回数を計上すること。
- 5 「非常勤母子自立支援員の勤務状況」については、非常勤の母子自立支援員についてのみ記載すること。
なお、「一人一日平均の勤務時間」については、小数点以下第2位を四捨五入して記載すること。
- 6 表中の「(月)」とは、各母子自立支援員から都道府県知事又は指定都市若しくは中核市の市長あて提出される月報について「年度」あるいは「年」を「月」と書き換えるものであること。

(3) 保育所等の状況

	保育所施設数、定員及び入所人数 (H25. 4. 1 現在)								
	公 立			私 立			計		
	施設数	定員	入所人数	施設数	定員	入所人数	施設数	定員	入所人数
山梨市	7	515	430	6	435	437	13	950	867
笛吹市	14 (1)	1,250 (30)	1,122 (1)	10	840	828	24 (1)	2,090 (30)	1,950 (1)
甲州市	7	450	208	8	715	739	15	1,165	947
合 計	28 (1)	2,215 (30)	1,760 (1)	24	1,990	2,004	52 (1)	4,205 (30)	3,764 (1)

※ () 内はへき地保育所で内数

(4) 山梨県産休等代替職員雇用費への補助金交付状況

	申請件数	交付件数	補助交付額 (円)
山梨市	2	2	685,020
笛吹市	8	8	1,825,005
甲州市	2	2	787,920
合 計	12	12	3,297,945

3. 民生委員・児童委員

(1) 管内民生委員・児童委員の活動状況 ※ () 内は主任児童委員数 (主任児童委員取扱件数) で内数 H25.3.31 現在

	問題別相談・指導件数														計		
	委員定数	在宅福祉	介護保険	保健医療	母子保健	子育て	地域生活	子供の ・学校生活	生活費	年金・保険	仕事	家族関係	住居	生活環境		支 援 な	その他
山梨市	129 (17)	484 (47)	90 (9)	97 (13)	123 (48)	210 (132)	278 (78)	33 (10)	10 (2)	17 (15)	70 (61)	14 (0)	153 (15)	1,092 (268)	868 (42)	3,539 (740)	
笛吹市	204 (14)	512 (2)	144 (2)	269 (3)	73 (12)	566 (139)	516 (93)	268 (2)	12 (0)	22 (0)	216 (6)	76 (9)	133 (4)	1,235 (23)	1,015 (23)	5,057 (318)	
甲州市	127 (16)	269 (0)	72 (2)	81 (4)	37 (18)	34 (5)	37 (15)	41 (0)	4 (0)	2 (0)	32 (0)	17 (0)	53 (0)	121 (1)	241 (0)	1,041 (45)	
合 計	460 (47)	1,265 (49)	306 (13)	447 (20)	233 (78)	810 (276)	831 (186)	342 (12)	26 (2)	41 (15)	318 (67)	107 (9)	339 (19)	2,448 (292)	2,124 (65)	9,637 (1,103)	
	分野別相談・支援件数					その他の活動件数					訪問回数			連絡調整回数			活動日数
	高齢者に 関すること	障害者に 関すること	子供に 関すること	その他	計	把握 ・実態	協力 会議への参加 ・事業・ 行事	地 域福祉活 動・自主活動	研修 ・協運営・ 民児協	証明事務	要保護児童の 発見の通告・仲介	事 項・連絡	その他	委員相互	その他 の 関係機 関		
山梨市	1,954 (136)	123 (56)	837 (279)	625 (269)	3,539 (740)	1,176 (126)	2,017 (331)	2,130 (162)	1,246 (159)	208 (2)	11 (0)	7,486 (528)	3,169 (214)	1,614 (269)	999 (221)	10,146 (1,189)	
笛吹市	2,912 (24)	357 (2)	1,139 (262)	649 (30)	5,057 (318)	1,340 (231)	4,023 (347)	4,058 (285)	1,851 (118)	829 (2)	69 (2)	9,557 (364)	3,016 (229)	2,721 (1,007)	2,402 (358)	19,017 (893)	
甲州市	689 (0)	71 (0)	129 (45)	152 (0)	1,041 (45)	448 (8)	1,171 (227)	1,335 (338)	1,266 (241)	208 (3)	1 (0)	5,043 (120)	1,580 (40)	2,069 (352)	1,425 (261)	8,031 (876)	
合 計	5,555 (160)	551 (58)	2,105 (586)	1,426 (299)	9,637 (1,103)	2,964 (365)	7,211 (905)	7,523 (785)	4,363 (518)	1,245 (7)	81 (2)	22,086 (1,012)	7,765 (483)	6,404 (1,628)	4,826 (840)	37,194 (2,958)	

長寿介護課

1. 高齢者福祉

(1) 高齢者福祉の状況

(H25.4.1 現在)

	総人口	高齢者人口 (65歳以上)		総世帯数	高齢者世帯		寝たきり 高齢者数	
		人数	高齢化 率(%)		ひとり暮らし 世帯数	ひとり暮らし世帯 割合(%)	人数	割合 (%)
山梨市	37,298	10,588	28.4	14,562	1,794	12.3	391	3.7
笛吹市	71,732	18,112	25.2	27,800	3,296	11.9	706	3.9
甲州市	34,469	10,220	29.6	13,184	1,893	14.4	564	5.5
管内 合計	143,499	38,920	27.1	55,546	6,983	12.6	1,661	4.3

	知事褒状等贈呈者数		ことぶきマスター認定者数	
	100歳	県内最高齢者	H24 新規認定者 数(グループ別)	延人数 (グループ数)
山梨市	15	0	1	741(0)
笛吹市	21	0	0	1,175(1)
甲州市	22	0	1	1,066(2)
管内 合計	58	0	2	2,982(3)

注) 1. 人口、世帯数は、平成25年度高齢者福祉基礎調査による。

2. 寝たきり高齢者の割合は、65歳以上人口比率。

3. ことぶきマスター認定者数は、ことぶきマスター活動手引書による。

(2) 老人福祉施設等入所者数

種別	施設名		現員	平成24年度 峡東保健福祉事務所管内 入所者数													
	[市町村]	<定員>		利用率	4月分	5月分	6月分	7月分	8月分	9月分	10月分	11月分	12月分	1月分	2月分	3月分	月平均
養護老人ホーム	晴風園		現員	64	63	61	59	59	60	60	60	59	59	61	61	61	
	[山梨市]	75	利用率	85.3%	84.0%	81.3%	78.7%	78.7%	80.0%	80.0%	80.0%	78.7%	78.7%	81.3%	81.3%	80.7%	
	青い鳥老人ホーム		現員	50	50	50	50	50	50	48	50	50	49	49	48	50	
	[笛吹市]	50	利用率	100.0%	100.0%	100.0%	100.0%	100.0%	100.0%	96.0%	100.0%	100.0%	98.0%	98.0%	96.0%	99.0%	
	光珠荘		現員	49	48	47	48	48	48	48	48	49	50	50	49	49	
	[笛吹市]	50	利用率	98.0%	96.0%	94.0%	96.0%	96.0%	96.0%	96.0%	96.0%	98.0%	100.0%	100.0%	98.0%	97.0%	
	養護計		現員	163	161	158	157	157	158	156	158	158	158	158	160	158	159
	[峡東区域]	175	利用率	93.1%	92.0%	90.3%	89.7%	89.7%	90.3%	89.1%	90.3%	90.3%	90.3%	90.3%	91.4%	90.3%	90.9%
	養護計		現員	641	637	633	630	635	635	628	627	627	630	632	625	632	632
	[山梨県]	725	利用率	88.4%	87.9%	87.3%	86.9%	87.6%	87.6%	86.6%	86.5%	86.5%	86.9%	87.2%	86.2%	87.1%	
特別養護老人ホーム	桃源荘		現員	102	103	103	103	104	104	104	104	104	102	104	103	103	
	[山梨市]	104	利用率	98.1%	99.0%	99.0%	99.0%	100.0%	100.0%	100.0%	100.0%	100.0%	98.1%	100.0%	99.0%	99.4%	
	壽ノ家		現員	84	84	84	84	84	84	83	84	84	84	84	84	84	
	[笛吹市]	84	利用率	100.0%	100.0%	100.0%	100.0%	100.0%	100.0%	98.8%	100.0%	100.0%	100.0%	100.0%	100.0%	99.9%	
	小山荘		現員	129	130	132	131	126	124	123	128	134	132	131	131	129	
	[笛吹市]	140	利用率	92.1%	92.9%	94.3%	93.6%	90.0%	88.6%	87.9%	91.4%	95.7%	94.3%	93.6%	93.6%	92.3%	
	春日居荘		現員	50	50	50	50	49	50	50	50	50	50	50	50	50	
	[笛吹市]	50	利用率	100.0%	100.0%	100.0%	100.0%	98.0%	100.0%	100.0%	100.0%	100.0%	100.0%	100.0%	100.0%	99.8%	
	光風園		現員	48	48	47	49	49	48	49	50	50	50	48	49	49	
	[甲州市]	52	利用率	92.3%	92.3%	90.4%	94.2%	94.2%	92.3%	94.2%	96.2%	96.2%	96.2%	92.3%	94.2%	93.8%	
	笛吹荘		現員	59	60	60	60	60	60	60	60	60	60	60	60	60	
	[山梨市]	60	利用率	98.3%	100.0%	100.0%	100.0%	100.0%	100.0%	100.0%	100.0%	100.0%	100.0%	100.0%	100.0%	99.9%	
	恵信ロジェ		現員	50	50	50	50	50	50	50	49	50	50	50	50	50	
	[山梨市]	50	利用率	100.0%	100.0%	100.0%	100.0%	100.0%	100.0%	100.0%	98.0%	100.0%	100.0%	100.0%	100.0%	99.8%	
	緑風苑		現員	60	60	59	60	58	58	58	58	58	56	55	59	58	
	[甲州市]	60	利用率	100.0%	100.0%	98.3%	100.0%	96.7%	96.7%	96.7%	96.7%	96.7%	93.3%	91.7%	98.3%	97.1%	
	ヒルズ勝沼		現員	70	70	70	70	70	70	70	70	70	70	68	70	70	
	[甲州市]	70	利用率	100.0%	100.0%	100.0%	100.0%	100.0%	100.0%	100.0%	100.0%	100.0%	100.0%	97.1%	100.0%	99.8%	
	特養計		現員	582	585	585	587	580	578	577	583	660	654	650	656	606	
	[峡東区域]	670	利用率	86.9%	87.3%	87.3%	87.6%	86.6%	86.3%	86.1%	87.0%	98.5%	97.6%	97.0%	97.9%	90.4%	
特養計		現員	3,792	3,996	4,075	4,080	4,070	4,076	4,068	4,073	4,076	4,066	4,050	4,077	4,042		
[山梨県]		利用率	97.1%	96.5%	98.4%	98.6%	98.3%	98.4%	98.2%	98.4%	98.4%	97.5%	97.1%	97.8%	97.9%		
		定員	3,907	4,140	4,140	4,140	4,141	4,141	4,141	4,141	4,141	4,170	4,170	4,170	4,129		
軽費老人ホーム	サンリバー塩山		現員	50	49	49	49	50	50	50	49	47	47	47	47	49	
	[甲州市]	50	利用率	100.0%	98.0%	98.0%	98.0%	100.0%	100.0%	100.0%	98.0%	94.0%	94.0%	94.0%	94.0%	97.3%	
	サンテいちのみや		現員	49	50	50	49	48	49	49	48	46	46	48	46	48	
	[笛吹市]	50	利用率	98.0%	100.0%	100.0%	98.0%	96.0%	98.0%	98.0%	96.0%	92.0%	92.0%	96.0%	92.0%	96.3%	
	エレガローザ・イサワ		現員	46	44	43	43	44	44	45	47	47	44	45	45	45	
	[笛吹市]	50	利用率	92.0%	88.0%	86.0%	86.0%	88.0%	88.0%	90.0%	94.0%	94.0%	88.0%	90.0%	90.0%	89.5%	
	軽費計		現員	145	143	142	141	142	143	144	144	140	137	140	138	142	
	[峡東区域]	150	利用率	96.7%	95.3%	94.7%	94.0%	94.7%	95.3%	96.0%	96.0%	93.3%	91.3%	93.3%	92.0%	94.7%	
軽費計		現員	701	702	691	691	695	693	690	691	685	680	683	682	690		
[山梨県]	750	利用率	93.5%	93.6%	92.1%	92.1%	92.7%	92.4%	92.0%	92.1%	91.3%	90.7%	91.1%	90.9%	92.0%		
介護老人保健施設	甲州ケアホーム		現員	114	115	115	111	114	117	111	109	118	116	119	118	115	
	[笛吹市]	120	利用率	95.0%	95.8%	95.8%	92.5%	95.0%	97.5%	92.5%	90.8%	98.3%	96.7%	99.2%	98.3%	95.6%	
	ふじ苑		現員	76	72	71	71	71	68	74	71	77	77	73	71	73	
	[笛吹市]	100	利用率	76.0%	72.0%	71.0%	71.0%	71.0%	68.0%	74.0%	71.0%	77.0%	77.0%	73.0%	71.0%	72.7%	
	いちのみやケアセンター		現員	95	96	96	98	99	99	97	99	98	97	99	100	98	
	[笛吹市]	100	利用率	95.0%	96.0%	96.0%	98.0%	99.0%	99.0%	97.0%	99.0%	98.0%	97.0%	99.0%	100.0%	97.8%	
	恵信ケアセンター		現員	98	96	99	99	100	99	98	97	97	99	98	100	98	
	[甲州市]	100	利用率	98.0%	96.0%	99.0%	99.0%	100.0%	99.0%	98.0%	97.0%	97.0%	99.0%	98.0%	100.0%	98.3%	
	勝沼ナーシングセンター		現員	90	90	88	87	90	87	86	88	85	89	90	87	88	
	[甲州市]	90	利用率	100.0%	100.0%	97.8%	96.7%	100.0%	96.7%	95.6%	97.8%	94.4%	98.9%	100.0%	96.7%	97.9%	
老人保健施設計		現員	473	469	469	466	474	470	466	464	475	478	479	476	472		
[峡東区域]	510	利用率	92.7%	92.0%	92.0%	91.4%	92.9%	92.2%	91.4%	91.0%	93.1%	93.7%	93.9%	93.3%	92.5%		
老人保健施設計		現員	2,604	2,608	2,616	2,588	2,620	2,605	2,593	2,563	2,587	2,579	2,604	2,610	2,598		
[山梨県]	2,819	利用率	92.4%	92.5%	92.8%	91.8%	92.9%	92.4%	92.0%	90.9%	91.8%	91.5%	92.4%	92.6%	92.2%		

(3) 介護保険運営状況(平成24年度)

※平成25年3月31日現在

	要介護(要支援)認定者数※																
	第1号被保険者数※					第2号被保険者数	認定者数計	出現率	要介護度別認定者数※								
	65～74歳	75歳以上	計	65～74歳	75歳以上				計	要支援1	要支援2	経過的要介護	要介護1	要介護2	要介護3	要介護4	要介護5
山梨市	4,782	5,749	10,531	148	1,490	1,638	36	1,674	15.9	104	165	0	356	274	281	281	213
笛吹市	8,923	9,119	18,042	326	2,429	2,755	94	2,849	15.8	131	282	0	529	586	534	444	343
甲州市	4,455	5,733	10,188	138	1,546	1,684	29	1,713	16.8	105	191	0	305	358	277	301	176
峡東地区計	18,160	20,601	38,761	612	5,465	6,077	159	6,236	16.1	340	638	0	1,190	1,218	1,092	1,026	732
県計	105,380	115,959	221,339	3,351	31,128	34,479	874	35,353	16.0	2,404	3,934	0	6,386	6,988	6,179	5,264	4,198

	居宅介護(介護予防)サービス受給者数(H25.3利用)										地域密着型(介護予防)サービス受給者数(H25.3月利用)																				
	要支援					経過的要介護					要介護					要支援					経過的要介護					要介護					
	1	2	3	4	5	1	2	3	4	5	1	2	3	4	5	1	2	3	4	5	1	2	3	4	5	1	2	3	4	5	利用者
山梨市	74	133	179	135	86	0	280	208	179	135	86	1,095	71.4	0	0	0	16	28	36	23	9	112	7.3								
笛吹市	84	214	331	207	144	0	361	419	331	207	144	1,760	71.2	0	0	0	21	35	44	42	16	158	6.4								
甲州市	65	144	163	122	67	0	231	266	163	122	67	1,058	69.7	0	0	0	7	25	46	38	20	136	9.0								
峡東区域計	223	491	673	464	297	0	872	893	673	464	297	3,913	70.8	0	0	0	44	88	126	103	45	406	7.3								
県計	1,470	2,859	3,900	2,584	1,777	0	4,731	5,284	3,900	2,584	1,777	22,605	72.2	7	18	0	280	471	634	464	321	2,195	7.0								
	介護老人福祉施設	介護老人保健施設	介護療養型医療施設	施設外サービス受給者数計	利用率	受給率																									
山梨市	191	128	8	327	21.3	91.6																									
笛吹市	320	224	11	555	22.4	86.8																									
甲州市	169	150	4	323	21.3	88.6																									
峡東区域計	680	502	23	1,205	21.8	88.6																									
県計	3,543	2,736	233	6,512	20.8	88.6																									

(4) 介護保険施設等に対する指定状況及び実地指導状況（平成24年度）

介護保険施設等の区分	指定等の状況				実施指導の状況
	指定・許可	廃止・失効	休止	H24年度末事業所数(休止数)	
訪問介護	3	1		25	9
訪問入浴		1		2	2
訪問看護				9	3
訪問リハビリテーション	2			11	5
居宅療養管理指導				4	
通所介護	9	1		56	21
通所リハビリテーション	1			7	3
福祉用具貸与			1	6(1)	2
特定福祉用具販売		1	1	6(1)	3
居宅介護支援	4	2		49(3)	19
小計	19	6	2	175(5)	67
介護予防訪問介護	3	1		25	9
介護予防訪問入浴介護				2	2
介護予防訪問看護				9	3
介護予防訪問リハビリテーション	2			11	5
介護予防居宅管理指導				4	
介護予防通所介護	8	1		54	20
介護予防通所リハビリテーション	1			5	3
介護予防福祉用具貸与			1	6(1)	2
介護予防特定福祉用具販売		1	1	6(1)	3
小計	14	3	2	122(2)	47
合計	33	9	4	297(7)	114

* 事業所への集団指導については、平成24年6月27、28、29日に実施した（居宅療養管理指導事業を除く）

* 事業所への監査については該当なし

衛 生 課

1. 食品衛生業務

飲食に起因する衛生上の危害の発生を防止するため、食品関連施設の監視指導を実施するとともに、食品衛生協会と連携を図り、営業施設の自主管理体制による衛生管理の徹底及び消費者の食品衛生の意識向上に努めた。また、生食用食肉の規格基準が定められたことから、取扱施設への緊急調査、指導を行った。

(1) 許可を要する施設数及び監視状況

業種	項目	営業施設数	許可件数		廃業件数	監視回数
			継続	新規		
飲食店営業	一般食堂・レストラン	696	190	70	69	313
	仕出し屋・弁当屋	59	6	4	6	47
	旅館	184	53	6	18	163
	その他の	763	118	39	68	211
菓子製造業		184	24	27	12	86
乳処理業						
特別牛乳さく取処理業						
乳製品製造業		4	2			2
集乳業						
魚介類販売業		193	34	13	22	75
魚介類せり売営業						
魚肉ねり製品製造業						
食品の冷凍又は冷蔵業		4	2			4
かん詰又はびん詰食品製造業		15	2	2	1	6
喫茶店営業		135	21	10	25	45
あん類製造業						
アイスクリーム類製造業		32	5	4	1	20
乳類販売業		308	40	15	29	84
食肉処理業		3		1	2	2
食肉販売業		202	33	13	23	93
食肉製品製造業						
乳酸菌飲料製造業						
食用油脂製造業						
マーガリン又はショートニング製造業						
みそ製造業		10	1	1	2	2
醤油製造業						
ソース類製造業		5	1			2
酒類製造業		67	13	2	1	20
豆腐製造業		13	5			11
納豆製造業		1	1			1
めん類製造業		15	5		2	12
そうざい製造業		29	7	2	4	17
添加物製造業		1				
食品の放射線照射業						
清涼飲料水製造業		44	14	3		19
氷雪製造業						
氷雪販売業		2				
合計		2,969	577	212	285	1,235

(2) 市別営業許可施設数

業種	山梨市	笛吹市	甲州市	合計
飲食店営業	329	949	399	1,677
菓子製造業	45	85	52	182
乳処理業				
特別牛乳さく取処理業				
乳製品製造業	1	3		4
集乳業				
魚介類販売業	39	98	38	175
魚介類せり売り営業				
魚肉ねり製品製造業				
食品の冷凍又は冷蔵業	1	2	1	4
かん詰又はびん詰食品製造業	3	7	5	15
喫茶店営業	31	74	30	135
あん類製造業				
アイスクリーム類製造業	16	11	5	32
乳類販売業	73	168	54	295
食肉処理業		3		3
食肉販売業	45	104	44	193
食肉製品製造業				
乳酸菌飲料製造業				
食用油脂製造業				
マーガリン又はショートニング製造業				
みそ製造業	3	7		10
醤油製造業				
ソース類製造業	1	3	1	5
酒類製造業	13	17	37	67
豆腐製造業	2	5	6	13
納豆製造業		1		1
めん類製造業	2	8	5	15
そうざい製造業	8	12	9	29
添加物製造業	1			1
食品の放射線照射業				
清涼飲料水製造業	7	12	25	44
氷雪製造業				
氷雪販売業	1		1	2
食品営業自動車				67
合計	621	1,569	712	2,969

(3) 許可を要しない施設数及び監視状況

業 種		区 分	施 設 数	監 視 回 数
給 食 施 設	学 校		38	
	病 院 ・ 診 療 所		14	20
	事 業 所		1	
	そ の 他		98	50
食 品 製 造 業			43	28
野 菜 ・ 果 物 販 売 業			252	244
そ う ざ い 販 売 業			166	180
菓 子 (含 む パ ン) 販 売 業			206	672
上 記 以 外 の 食 品 販 売 業			318	783
添 加 物 製 造 業			0	0
添 加 物 販 売 業			87	10
氷 雪 採 取 業			0	0
器 具 容 器 包 装 玩 具 販 売 業			58	158
合 計			1,281	2,145

(4) 各種届出状況等一覧

項 目	申 請 事 項 変 更 届	食 品 衛 生 責 任 者 選 任 届	イ ベ ン ト 開 催 届	承 継 届	証 明 願	食 品 衛 生 監 視 票
件 数	164	193	134	31	12	26

(5) 食品行商届数

種 別	魚介及びその加工品
件 数	2

(6) 集団食中毒発生状況

平成24年度、1件の集団食中毒の発生があった。

発生年月日 発生場所	摂食者数 患者数	死亡者数 原因食品	病因物質	原因施設 摂取場所	措置内容
H24.9.5 飲食店	70名 38名	0名 不明	ウエルシュ菌	飲食店 飲食店	営業停止

(7) 散発食中毒発生件数状況

月別		4～6月	7～9月	10～12月	1～3月	合計
件 数		7	14	11	6	38

(8) 食品別・不良（違反）・苦情状況

	規格違反	表示違反	異物混入	発カビ生の	腐敗・変敗	その他	計
穀類・加工品・弁当類							
魚介類・加工品							
食肉・食肉製品							
乳・乳製品				1			1
菓子			2				2
そうざい							
アイスクリーム類・氷菓			1			1	2
酒類						1	1
野菜・果物・加工品							
冷凍食品			1				1
めん類							
漬物							
その他				1		1	2
合計			4	2		3	9

(9) その他の食品衛生対策状況

	事業内容	実施回数	施設数等
監視	1 集中監視	2回	97施設
	2 食品衛生月間		46施設
	3 夏期一斉取締り		313施設
	4 年末一斉取締り		187施設
指導	5 収去及びふきとり検査の実施	収去	38検体 36施設
		A T P	553検体 131施設
		ふきとり	235検体 37施設
6 食品表示合同調査	19回	36施設	
講習会	1 食品衛生責任者実務講習会	9回	637人
	2 食品衛生指導員講習会	3回	104人
	3 食品衛生推進員講習会	1回	7人
	4 行商講習会	1回	2人
	5 きのこ食毒鑑別相談		2件
	6 給食従事者講習会	9回	404人
	7 その他の講習会	2回	107人
その他	1 食品従事者の検便指導	52回	2,082件
	2 製品検査（自主検査）指導		445件
	3 他保健所等への応援	集中監視	5回
観光果実園巡回指導		1回	1人

2. 薬務業務

管内の薬局、医薬品等の販売業、毒物劇物取扱業者及び麻薬取扱者等に対して、保管、管理記載状況及び構造設備等について、監視指導し事故発生防止に努めており、その状況は次のとおりである。

(1) 薬事関係施設及び監視状況

業 種		区 分		施設数	新 規 許 可 数	更 新 許 可 数	廃 止 数	監視回数
薬	医 薬	局		59	4	12	5	38
		製 造 業	専 業					
	薬 局		2					
	製 造 販 売 業	第 1 種						
		第 2 種						
		薬 局	2					
	店 舗 販 売 業			41	8		3	26
	一 般 販 売 業						1	
	卸 売 販 売 業			3				
	薬 種 商 販 売 業			1			5	
	特 例 販 売 業			1				
	配 置	販 売 業 (既 存)		3				
		販 売 業 (新)		2				
		従 事 者 (既 存)		5			1	
従 事 者 (新)		2		1				
化 粧 品	製 造 業							
	製 造 販 売 業							
医 療	製 造 業		5					
	修 理 業		1					
	製 造 販 売 業	第 1 種	2					
		第 2 種	1					
		第 3 種						
機 器	販 売 業	高 度 管 理 医 療 機 器 等	40	1	6	3	16	
		管 理 医 療 機 器	215	5		1	18	
機 器	賃 貸 業	高 度 管 理 医 療 機 器 等	13				4	
		管 理 医 療 機 器	9				1	
合 計				407	18	19	19	103

(2) 薬事関係市別許可状況

業 種		市		山梨市	笛吹市	甲州市	合 計	
医 薬 品	薬 局			1 9	2 9	1 1	5 9	
	製 造 業	専						
		薬		1		1	2	
	製造販売業	第 1						
		第 2						
		薬		1		1	2	
	店 舗 販 売 業			9	2 0	1 2	4 1	
	一 般 販 売 業							
	卸 売 販 売 業				2	1	3	
	薬 種 商 販 売 業					1	1	
	特 例 販 売 業				1		1	
	配 置	販 売 業 (既 存)				3		3
		販 売 業 (新)				2		2
		従 事 者 (既 存)			1	4		5
従 事 者 (新)				2		2		
化 粧 品	製 造 業							
	製 造 販 売 業							
医 療 機 器	製 造 業			1	4		5	
	修 理 業					1	1	
	製造販売業	第 1 種		1	1		2	
		第 2 種			1		1	
		第 3 種						
販 売 業	高度管理医療機器等		1 3	1 9	8	4 0		
	管理医療機器		7 1	8 4	6 0	2 1 5		
賃 貸 業	高度管理医療機器等		6	4	3	1 3		
	管理医療機器		3	4	2	9		
合 計			1 2 6	1 8 0	1 0 1	4 0 7		

(3) 毒物劇物関係施設及び監視状況

業種	区分	施設数	新規登録数	更新登録数	廃止数	監視回数
製造業						
一般販売業		51		11	1	22
農薬用品目販売業		49		21		29
特定品目販売業						
電気めっき事業		2				
金属熱処理事業						
合計		102	0	32	1	51

(4) 毒物劇物関係市別登録状況

業種	市	山梨市	笛吹市	甲州市	合計
製造業					
一般販売業		12	27	12	51
農薬用品目販売業		11	18	20	49
特定品目販売業					
電気めっき事業		1	1		2
金属処理事業					
合計		24	46	32	102

(5) 麻薬・向精神薬関係施設及び立入検査件数

業種	区分	施設数	新規許可数	更新許可数	廃止(返納)数	立入検査件数
麻薬卸売業者						
麻薬小売業者		41	3	20	3	25
麻薬診療施設	病院	14				3
	一般診療所	36	3		1	4
	歯科診療所					
	家畜診療所	8				1
	計	58				8
麻薬管理者		17	1	7	1	
麻薬施用者		211	11	104	7	
麻薬研究者		2				
向精神薬卸売業者						
合計		329	18	131	12	33

(6) 麻薬・向精神薬関係市別許可（施設）状況

業種		市			
		山梨市	笛吹市	甲州市	合計
麻薬卸売業者					
麻薬小売業者		14	17	10	41
麻薬診療施設	病院	4	8	2	14
	一般診療所	10	14	12	36
	歯科診療所				
	家畜診療所	2	4	2	8
	計	16	26	16	58
合計		30	43	26	99

(7) 薬物乱用防止運動

薬物乱用を許さぬ社会環境づくりを進めるため、薬物乱用防止指導員を中心に薬物に関する正しい知識の啓発に努めた。

平成24年6月23日	6.26 ヤング街頭キャンペーン (イオン石和店、石和温泉駅、オギノ山梨店)
平成24年7月23日	薬物乱用防止教室（塩山高校）
平成25年1月11日	薬物乱用防止教室（勝沼中学校）
平成25年1月30日	薬物乱用防止指導員協議会及び研修会（合同庁舎会議室）
平成25年2月15日	薬物乱用防止教室（山梨高校 定時制）

(8) ケシ・大麻等不正栽培

平成24年4月1日～8月31日の間、ケシ・大麻の不正栽培を撲滅するため、ポスター等の啓発宣伝資料を警察、市等に配布し、不正栽培の監視を行った。その結果、ケシ6箇所1,183本の不正栽培、アイセンボンタケ自生1箇所100本を発見し、撤去及び指導を行った。

(9) 献血推進業務

平成24年度は、事業所・高等学校等の協力を得ながら計画的採血が実施できた。管内総献血者数は、2,561人(内訳：200ml 465人・400ml 2,096人)だった。

移動献血実施団体数

国・県関係	市	高校	大学 校・専門 学校	企業	ライオンズ クラブ・ 商工会	病院	その他	合計
3	3	4	1	15	4	4	3	37

安全・安定的な血液の確保のため、地域住民や若年層への献血の協力を呼びかけ、普及啓発を行った。

平成24年11月13日	献血感謝のつどい in 山梨（ベルクラシック甲府） 献血功労者（団体）の表彰
-------------	---

3. 狂犬病予防及び動物愛護管理業務

各市及び獣医師会の協力を得て、狂犬病予防法に基づく登録と予防接種を実施しており、その状況は次のとおりである。

なお、平成7年4月1日から登録は犬の生涯1回となり、また、平成12年4月1日から登録・注射に係る事務は市町村の自治事務となっている。

(1) 犬の登録及び狂犬病予防注射実施数

	山梨市	笛吹市	甲州市	合計
新規登録数	157	343	62	562
登録総数	2,744	5,554	3,009	11,307
注射頭数	2,344	4,767	2,152	9,263

(2) 咬傷犬件数

区分	飼い主			野犬	合計
	飼い主判明		飼い主不明		
	登録	未登録			
咬傷事故等の件数	6	5	0	4	15

(3) 動物愛護管理業務

①野犬等の捕獲・返還及び犬、ねこの引取り状況

山梨県動物の愛護及び管理に関する条例及び各市の犬取締条例に基づき人畜への危害防止のため野犬等の捕獲や、飼えなくなった犬及びねこの引取り業務を行った。

野犬等の捕獲・引取り数及び所有者の判明しないねこの引取り数

		山梨市	笛吹市	甲州市	合計
犬	所有者の判明しない引取り等	62	101	29	192
	(再掲) 薬捕頭数	0	2	0	2
	返還頭数	58	76	13	147
	引取り合計	4	25	16	45
ねこ	所有者の判明しない引取り	75	69	9	153
	返還匹数	0	0	0	0
	引取り合計	75	69	9	153

飼い主からの引取り数 (有料)

	山梨市	笛吹市	甲州市	合計
犬	3	1	6	10
ねこ	10	0	1	11

②動物関係苦情等受付頭数

捕獲 依頼	引取 依頼	不明 犬・猫 の問い 合わせ	放し 飼い	咬傷事 件関係	家畜・ 農産物 被害	糞尿 被害	鳴き声	その他	計
118	69	119	65	15	3	90	106	9	594

③動物取扱業登録数

動物の愛護及び管理に関する法律に基づき、動物取扱業者の登録申請を受け、監視・指導を行っており、その状況は、次のとおりである。

動物取扱業登録数	監視・指導回数
44	43

④特定動物の飼育状況

動物の愛護及び管理に関する法律に基づき、特定動物を飼養又は保管する許可施設の監視を行っており、その状況は次のとおりである。

区 分	施 設 数	種 類 (頭数)	監視回数
展 示	1	ニホンザル (11)	1

⑤動物愛護事業実施状況

動物愛護及び適正な飼育の啓発のための事業を行い、その状況は次のとおりである。

実 施 日	事 業 名	場 所	参加者数
平成24年8月18日	出張犬のしつけ方教室	勝沼市民会館	30名
平成24年10月2日	動物慰霊祭	峡東保健福祉事務所	20名
平成25年2月18日	動物慰霊祭 峡東地区連絡協議会	峡東保健福祉事務所	25名

4. 水道業務

各事業者等が安全な水道水の供給を行うよう、水道法の遵守等の必要な指導・助言を行った。

(1) 施設数、監視指導状況等

	施設数	監視指導	
		施設検査	維持管理検査
上水道	4	10	10
簡易水道	42	6	6
専用水道	1	0	0
簡易専用水道	153	0	0
用水供給	1	2	2
合計	201	18	18

(2) 市別施設数

(平成24年3月31日現在)

種別市		山梨市	笛吹市	甲州市	合計
人口(人)		37,690	72,199	34,838	144,727
上水道	箇所数(箇所)	1	1	2	4
	給水人口(人)	30,858	69,746	20,447	121,051
簡易水道	箇所数(箇所)	22	10	10	42
	給水人口(人)	6,023	1,834	12,979	20,836
専用水道	箇所数(箇所)		1		1
	給水人口(人)		160		160
合計	箇所数(箇所)	23	12	12	47
	給水人口(人)	36,881	71,580	33,426	141,887
普及率(%)		97.9	99.1	95.9	98.0

5. 生活衛生業務

生活衛生関係法令及び関係条例に基づき、必要な許可及び届出を行うとともに、監視指導を実施し、快適な生活環境を保持して公衆衛生の向上に寄与するものである。

(1) 生活衛生営業関係

旅館業法、公衆浴場法、興行場法、理容師法、美容師法、クリーニング業法及び山梨県コインオペレーションクリーニング（以下「コインクリーニング」という。）営業施設衛生指導要綱に基づき、営業許可及び検査確認並びに監視指導等を行っており、その状況は次のとおりである。

①施設数及び監視状況

業種		区分	施設数	新規数	変更数	廃止数	監視回数
興行場	常設		5				
	仮設						
旅館			242	8	15	16	163
公衆浴場			53	2	6	2	4
理容所			146	2	2	4	3
美容所			302	14	10	7	13
クリーニング店			137	1	3	10	47
コインクリーニング			9	1	2		9
合計			894	28	38	39	239

②市別施設数

業種		市	山梨市	笛吹市	甲州市	合計
興行場			1	2	2	5
旅館	ホテル			7		7
	旅館		18	103	24	145
	簡易宿所		25	17	48	90
	下宿					
公衆浴場	一般			1	1	2
	特殊	個室なし	12	27	11	50
		個室付		1		1
		その他				
理容所			41	68	39	148
美容所			84	150	77	311
クリーニング所	一般		19	29	15	63
	貸しおしぼり			2		2
	取次所		18	35	17	70
コインクリーニング			2	5	2	9
合計			220	447	236	903

(2) その他の生活衛生関係

建築物における衛生的環境の確保に関する法律、墓地、埋葬等に関する法律、化製場に関する法律に基づく許可、届出、監視並びに衛生害虫に関する相談を行っており、その状況は次のとおりである。

①施設数及び監視状況

業種	区分	施設数	許可届出数	変更数	廃止数	監視回数
特定建築物		38	1	13		3
火葬場		1				
墓地・納骨堂		426				
プール		17				4

②ビル管理法に基づく登録数

登録区分	登録数	変更数	監視回数
建築物清掃業	4		1
建築物空気環境測定業	1		
建築物飲料水水質検査業			
建築物飲料水貯水槽清掃業	5		2
建築物ねずみ昆虫等防除業	1		
建築物総合管理業	1		1
建築物空気調和用ダクト清掃業			
建築物排水管清掃業	1		
合計	13		4

③市別施設数

業種	山梨市	笛吹市	甲州市	合計
特定建築物	7	27	4	38
ビル管理登録		10	3	13
火葬場	1			1
墓地・納骨堂	125	180	121	426
プール	4	10	3	17
合計	137	227	131	495

④衛生害虫相談関係

区分	ハチ類	ダニ類	シラミ	ノミ	ネズミ	アリ類	その他	合計
衛生害虫相談数	2	2			2	1	3	10

地域保健課

1. 医務業務

(1) 立入検査 (医療監視指導)

平成24年度

施設種別	施設数	25条立入	新規立入	変更に伴う立入
病院	16	14	—	2
一般診療所	16	15	1	—
歯科診療所	11	10	1	—
助産所	0	—	—	—

医療法25条の規定による病院、一般診療所及び歯科診療所に立入り、医療廃棄物の処理の状況、清潔保持の状況、構造整備、診療録、その他帳簿書類について検査及び指導を行った。

(2) 管内医療機関数

平成24年度末

区分 市名	病院		一般診療所(再掲)			歯科診療所
	施設数	病床数	施設数	うち有床診療所	病床数	
山梨市	4	1,092	25	1	16	15
笛吹市	8	1,291	38	3	52	30
甲州市	2	231	23	0	0	13
合計	14	2,614	86	4	68	58

(3) 市別医療従事者関係

①医療従事者等免許事務取扱件数 321件(平成24年4月～平成25年3月)

②市別医療従事者一覧

平成24年12月31日現在

区分 市名	医師	歯科医師	薬剤師	保健師	助産師	看護師	准看護師	歯科衛生士	歯科技工士
山梨市	117	23	95	37	8	548	167	45	10
笛吹市	106	35	104	48	3	579	340	59	20
甲州市	36	27	51	24	1	270	66	36	12
合計	259	85	250	109	12	1,397	573	140	42

※平成24年度医療従事者届(隔年)による
(市・保健所の保健師含む)

(4) 地域保健医療推進委員会

地域住民の健康や適切な医療供給体制を確保するとともに、これらを総合的、計画的に推進することを目的に設置されている。

〈平成24年度の主な検討事項〉

- 1 山梨県地域保健医療計画（素案）について
- 2 峡東地域保健医療計画について
- 3 病院群輪番制病院運営事業
- 4 救急医療体制について
- 5 情報伝達訓練

峡東地域保健医療推進委員会委員名簿

平成24年度末

1	山梨市長	12	山梨県東山梨薬剤師会
2	笛吹市長	13	山梨県笛吹市薬剤師会
3	甲州市長	14	峡東看護研究会長
4	東山梨医師会長	15	東山梨消防本部消防長
5	笛吹市医師会長	16	笛吹市消防本部消防長
6	山梨厚生病院長	17	峡東保健所管内食生活改善推進員協議会長
7	加納岩総合病院長	18	峡東保健所管内愛育連合会長
8	笛吹中央病院長	19	山梨県栄養士会峡東支部長
9	一宮温泉病院長	20	管内養護教諭代表
10	山梨県歯科医師会東山梨支部長	21	峡東地区介護支援専門員連絡協議会長
11	山梨県歯科医師会笛吹支部長	22	一般公募委員

(5) 人口動態

①人口動態取扱件数

平成24年1月1日～12月31日

	出 生	婚 姻	離 婚	死 亡	死 産
山 梨 市	264	166	68	502	2
笛 吹 市	621	317	125	775	17
甲 州 市	205	135	56	460	3
合 計	1,090	618	249	1,737	22

②人口動態年次推移

種別	平成21年		平成22年		平成23年	
	数	率 (%)	数	率 (%)	数	率 (%)
人口	143,057		141,288		140,550	
出生	1,085	7.6	1,075	7.6	1,045	7.4
死亡	1,564	10.9	1,664	11.8	1,621	11.5
自然増加数	-479	-3.3	-589	-4.2	-576	-4.1
死産	24	0.2	24	0.2	31	0.2
婚姻	714	5.0	673	4.8	607	4.3
離婚	286	2.0	280	2.0	269	1.9

※各年の人口動態統計表第2表より

率は人口1,000人対（各年の10月1日現在推計）

③平成23年各市別選択死因別死亡数と率

		人口	死亡総数	結核	新悪生物性	糖尿病	疾患高血圧性	心疾患	疾患脳血管	大動脈瘤及び解離
山梨市	実数	36,445	480	0	110	3	3	75	57	8
	率		1,317.1	0.0	301.8	8.2	8.2	205.8	156.4	22.0
笛吹市	実数	70,498	718	0	202	13	2	97	64	13
	率		1018.5	0.0	286.5	18.4	2.8	137.6	90.8	18.4
甲州市	実数	33,607	423	0	117	8	1	66	46	5
	率		1,258.7	0.0	348.1	23.8	3.0	196.4	136.9	14.9
合計	実数	140,550	1,621	0	429	24	6	238	167	26
	率		1,153.3	0.0	305.2	17.1	4.3	169.3	118.8	18.5

		肺 炎	性慢性 肺閉塞 疾患	喘 息	肝 疾 患	腎 不 全	老 衰	事不慮 故の	自 殺
山梨市	実数	42	5	2	13	10	44	13	7
	率	115.2	13.7	5.5	35.7	27.4	120.7	35.7	19.2
笛吹市	実数	72	6	1	9	17	40	32	15
	率	102.1	8.5	1.4	12.8	24.1	56.7	45.4	21.3
甲州市	実数	39	6	1	5	4	34	7	4
	率	116.1	17.9	3.0	14.9	11.9	101.2	20.8	11.9
合計	実数	153	17	4	27	31	118	52	26
	率	108.9	12.1	2.8	19.2	22.6	84.0	37.0	18.5

※各市下段の率は人口10万対人数。 ※平成23年人口動態統計表第27表より

(6) 災害医療体制

①情報伝達訓練

山梨県大規模災害時医療救護マニュアルにそって災害時の情報伝達訓練を実施した。

実 施 日	内 容	参 加 機 関 数
平成24年7月12日	訓練前関係者会議 情報伝達訓練の詳細打ち合わせ	26
平成24年8月1日	訓練実施日	39
平成24年8月30日	訓練後の関係者会議 情報伝達訓練の反省・評価	22

②災害発生時等の情報伝達手段調査の実施 (9月)

③災害発生時等の非常時のライフラインの確保状況調査の実施 (9月)

(7) 救急医療

一次救急は、在宅当番医制を各市が実施主体となって運営している。二次救急は、病院群輪番制を峡東地域保健医療推進委員会が実施主体となり運営している。

・東山梨地区（山梨市、甲州市）

東山梨地区の救急医療体制等の整備を図るため、主として山梨市、甲州市を対象として、病院・地区医師会の協力を得て、5病院33診療所を軸に、休日2施設、夜間2施設による当番方式により、円滑な運営を行っている、なお平成20年度から休日夜間急患医療体制等にかかる事業の枠組みを一部変更し、平成22年度から在宅当番医が夜間病院につめる方式が実施されている。

・笛吹地区（笛吹市）

東八代地区の救急医療体制等の整備を図るため、笛吹市を対象として病院・地区医師会の協力を得て、3病院29診療所を軸に、休日2施設、夜間2施設による当番により、円滑な運営を行っている。なお、平成20年度から休日夜間急患診療体制にかかる事業の枠組みが変更、さらに平成21年10月から、病院勤務医の負担軽減を目的に、一部在宅当番医制の新方式(在宅当番医が二次救急病院につめ、夜間一次救急診療を行う)が実施されている。

①平成24年度二次救急の利用状況

(病院輪番制：峡東地域保健医療推進委員会が実施主体)

	区分	当番日数	利用人数	一日平均利用人数
東山梨地区 (休日1、夜間2)	休日	72日	3,377人	46.9人
	夜間	730日	6,826人	9.3人
笛吹市地区 (休日1、夜間1)	休日	72日	1,472人	20.4人
	夜間	365日	2,891人	6.7人

※平成24年度実績報告・救急医療体制現況調査より

(8) 臓器移植普及・啓発

臓器移植に関する正しい理解と臓器提供意思表示カードの普及を目的として、キャンペーンを実施した。

・「臓器移植普及啓発推進月間」街頭キャンペーン

日程 平成24年10月7日(日)

会場 里の駅いちのみや、イツモア一宮店

内容 普及啓発グッズ、臓器提供意思表示カードの配布

(9) がん対策

山梨県がん対策推進計画のうち、がんの早期発見とがん登録・がん研究の2つの項目について業務を行っている。

①がんの早期発見

がん検診の受診率向上を目標に、がん検診のPRを行っている。

平成24年度は病院や食品衛生責任者等(9施設)を対象にチラシの配布とPRを行った。

②がん登録

山梨県では、医師や医療機関の協力のもとに、平成19年4月からがん患者さんの情報を集めて集計・解析をする「地域がん登録事業」を実施。県内のがんの発生状況等により、がんの予防や医療の向上のための指標として役立てることが可能になる。情報収集については、医療機関からの診断名、病巣の広がり、治療法、発見の経緯などの情報とともに、保健所からの人口動態調査死亡小票の死亡や死因の情報を収集。保健所では死亡小票のうち地域がん登録に不要な情報を消して、県に提供する業務を行っている。

2. 感染症対策

(1) 一～五類感染症発生届状況（平成24年1月1日～12月31日）

類	型	疾	病	名	患	者	届	出	数
一									—
二		結核							27
三									—
四		マラリア							1
		レジオネラ症							3
五		麻しん							2

(2) 感染症集団発生予防への対応

ア. 研修会の実施：社会福祉施設や保育所、保育園及び学校等での集団感染症発生を予防するため、発生状況や日常の予防対策及び発生時対応の周知徹底を図った。

No	開催日	研修会内容	対象者	参加者
1	H24. 6. 27, 28, 29	介護保健事業所集団指導（感染症）	介護事業所職員	228人
2	H24. 7. 19	介護施設の感染症予防（ノロウイルス等）	介護事業所職員	15人
3	H24. 11. 8	感染症予防（レジオネラ等）	介護事業所職員	60人
4	H24. 11. 22	介護施設の感染症予防（ノロウイルス等）	介護事業所職員	23人
5	H24. 11. 20, 27	院内感染対策研修会（結核、ノロウイルス等）	病院職員	210人
6	H24. 12. 6	院内感染対策研修会（結核）	病院職員	50人
7	H25. 1. 23	施設の感染症予防（ノロウイルス）	介護事業所職員	11人
8	H25. 2. 27	介護施設の感染症予防（ノロウイルス等）	介護事業所職員	55人
9	H25. 3. 27	感染症予防（感染症・食中毒）	市民	56人
合計	9回			708人

イ. 病院立入検査を利用した院内感染症対策実施状況の把握と施設内指導の実施

ノロウイルスやインフルエンザ感染防止のため、ウイルスの施設内持ち込み防止策、嘔吐物・排泄物の適切な処理の徹底、利用者や職員の健康管理の徹底、初発患者発生時の対応方法、施設内消毒の徹底などの指導を関係各課と共に実施した。併せて、高齢者が利用する介護事業所施設及び保育所についても実施した。

病	院	14施設
介	護	事
業	施	設
2	2	施設
保	育	所
1	2	施設

(3) 結核対策事業

結核に対する意識が低下する傾向にあるため、正しい知識の普及啓発に努めるとともに、感染予防対策及び患者管理の万全を期した。

①健康診断、予防接種実施状況

		定期健康診断実施者別					定期健診外		計
		事業者	学校長	施設の長	市町村長		接触者等	集団感染事例	
					一般市民	乳幼児			
65歳以上	6ヶ月まで (BCG接種)								
受診者数(人)		6,646	1,104	1,320	9,428	1,018	240		19,756
再掲	レントゲン間接撮影者数	1,880	1,104	390	6,373	/			9,747
	レントゲン直接撮影者数	4,766	0	930	3,055		88		8,839
	QFT検査						152		152
診断者数	結核患者						1		1
	結核発病のおそれがあると診断された者						6		6

②一般市民検診実施状況

	人口(人)	対象者数(人)	受診者数(人)	受診率(%)
山梨市	36,180	10,444	1,664	15.9
笛吹市	70,300	18,750	5,606	29.9
甲州市	33,101	9,636	2,158	22.4
合計	139,581	38,830	9,428	24.3

※平成24年10月推計人口

③市町村別 新結核感染者

登録者数及び除外者数状況(潜在性結核感染者を除く)

市名	23年末数	新 規 除 外											24年末数		
		新登録	管外転出	管内転入	小計	死 亡		経過観察不要	管外転出	管内転入	転 症	そ の 他		小 計	
						肺結核	他の要因								
山梨市	4	7			7		2							2	9
笛吹市	16	10			10		5	2	1					8	18
甲州市	11	2			2			4						4	9
合計	31	19	0	0	19		7	6	1	0	0	0	0	14	36

④活動性結核分類、受療状況(平成24年末)

		総 数	活 動 性 結 核							不 活 動 性 結 核	活 動 性 不 明	感 染 潜 在 性 結 核 症	
			小 計	肺 結 核 活 動 性 小 計	肺 結 核 活 動 性								肺 外 結 核 活 動 性
					登 録 時								
					塗 抹 陽 性			そ の 他	菌 陰 性 そ の 他				
総 数	初 回 治 療	再 治 療											
総 数	総 数	36	11	11	7	6	1		4		23	2	19
	入 院	3	3	3	3	3							
	外来治療	8	8	8	4	3	1		4				5
	治療なし	25									23	2	14
	不 明												
山 梨 市	総 数	9	4	4	3	3			1		5		9
	入 院	3	3	3	3	3							
	外来治療	1	1	1					1				2
	治療なし	5									5		7
	不 明												
笛 吹 市	総 数	18	5	5	3	2	1		2		11	2	10
	入 院												
	外来治療	5	5	5	3	2	1		2				3
	治療なし	13									11	2	7
	不 明												
甲 州 市	総 数	9	2	2	1	1			1		7		
	入 院												
	外来治療	2	2	2	1	1			1				
	治療なし	7									7		
	不 明												

⑤結核診査協議会の状況(平成24年度)

ア 報告状況

	報告件数
法18条関係	12

イ 諮問及び答申状況

	諮問件数	答申件数		
		決定件数	否決件数	保留件数
法20条関係	27	27		
法37条の2関係	31	31		

⑥患者管理検診及び患者接触者等実施状況

ア. 管理検診

(平成24年度)

対象者数	受診者	直接撮影	喀痰検査		断層撮影	特殊撮影
			塗抹	培養		
36	55	55	14	14		

(のべ人数)

イ. 接触者等検診

(平成24年度)

対象者数	受診者	ツベルクリン反応	直接撮影	喀痰検査		QFT検査	断層撮影	特殊撮影
				塗抹	培養			
174	245	5	88	6	5	152		

(のべ人数)

⑦結核定期病状調査事業

(平成24年度)

区 分			報告書 受理件数
(1) 要医療者	①	医療費公費負担の申請を行っていない者	
	②	医療費公費負担承認期間を終了した後、再申請を行わなかった者	
	③	その他治療の中断が考えられる者	
(2) 経過観察者	管理検診を要する対象者であって、保健所において検診結果が把握できていない者		3
合 計			3

⑧地域DOTS事業等実施状況

ア. 山梨県立中央病院内DOTSカンファレンスへの参加

年間21回

イ. 地域DOTSカンファレンス実施状況

(平成24年度)

No	年 月 日	開催場所	検討患者数	参加者数
1	平成24年 4月17日	峡東保健福祉事務所内	4	10
2	平成24年 5月15日		2	8
3	平成24年 6月19日		5	8
4	平成24年 7月17日		2	9
5	平成24年 8月29日		3	8
6	平成24年 9月24日		2	7
7	平成24年10月29日		2	7
8	平成24年11月20日		3	6
9	平成25年 1月15日		4	7
10	平成25年 2月19日		4	9
11	平成25年 3月19日		3	7

ウ. 地域DOTS実施者数

保健所では、確実な抗結核薬の服用と多耐性結核の発生を予防することを目的に日本版DOTSを推進している。退院時に治療中断リスク評価を行い、服薬支援方法を検討し、支援を行っている。

区分	内 容	支援内容
A	治療中断リスクが高い患者	原則毎日服薬確認
B 1	服薬支援が必要な患者	1週1回程度服薬確認
B 2	服薬支援が必要な患者	2週1回程度服薬確認
C 1	A～B 2以外の患者	月1回程度服薬確認
C 2	A～C 1以外の患者	地区担当保健師管理

平成24年新登録患者27名の内訳（潜在性結核含む）

初期DOTSレベル	実 施 者 数
レベルA	1
レベルB 1	0
レベルB 2	3
レベルC 1	19
レベルC 2	3
合 計	26

・1名死亡のため実施せず。

⑨研修会の開催

	開 催 日	場 所	内 容	参加者数
1	平成24年12月6日	管内医療機関	結核	50

⑩社会福祉施設・学校等における集団感染症発生の状況

発生年月日	発生場所	患者数	検出された病原体
平成24年12月11日	高齢者施設	31	ノロウイルス（GⅡ）
平成24年12月21日	保育園	14	ノロウイルス（GⅠ・GⅡ）
平成24年12月25日	高齢者施設	21	ノロウイルス（GⅡ）
平成25年1月21日	障害者施設	27	ノロウイルス（GⅡ）
平成25年1月21日	高齢者施設	13	ノロウイルス（GⅡ）
平成25年3月15日	高齢者施設	16	ノロウイルス（GⅡ）

(4) インフルエンザ対策

①学校等における休業措置実施数（平成24年12月17日～平成25年2月28日）
報告数17校（延べ数）

	休 校	学年閉鎖	学級閉鎖	授業短縮	合 計
保 育 所	1	5			6
幼 稚 園		1		1	2
小 学 校		7	4	9	20
中 学 校		2	2	8	12
高 等 学 校					
そ の 他					
合 計	1	15	6	18	40

②ウイルスサーベイランス、重症者、死亡者サーベイランスの実施
（平成24年4月～平成25年3月）

インフルエンザウイルス病原体サーベイランス

（インフルエンザ病原体定点1医療機関）

125件

入院サーベイランス（入院医療機関の報告）

65件

③インフルエンザ予防対策の実施

インフルエンザ単独の出前講座でなく、感染症出前講座にて予防法の説明、医療機関、福祉施設等の実地指導でインフルエンザ予防対策の確認と指導を行った。

④新型インフルエンザ業務継続計画（BCP）の作成

峡東保健福祉事務所BCP計画を作成し、新型インフルエンザの発生に備えた。

(5) エイズ対策・特定感染症対策

①相談件数、検査件数（A I D S及び性感染症相談）

住民からのH I V感染不安者や検査希望者に対して、電話や来所による相談及び匿名・無料の即日（迅速）検査を実施した。

A I D S及び性感染症相談件数（平成24年度）

	男	女
電 話	7	1
来 所	0	5

②A I D S及びクラミジア、梅毒、肝炎等の実施状況（夜間も含む）（平成24年度）

	男	女	合計
A I D S	74	35	109
ク ラ ミ ジ ア	53	30	83
梅 毒	52	30	82
B 型 肝 炎	48	30	78
C 型 肝 炎	48	31	79
合 計	275	156	431

住民からの検査希望に広く対応するため、特定感染症の夜間検査を平成20年6月から毎月1回実施している。

③エイズ検査・H I V抗体検査及び特定感染症検査数

（平成24年度）

		4月		5月		6月		7月		8月		9月		10月		11月		
		男	女	男	女	男	女	男	女	男	女	男	女	男	女	男	女	
電話相談	電 話	0	1	2	0	0	0	1	0	0	0	0	0	0	0	0	1	0
	来 所	0	0	1	0	0	0	0	0	0	0	0	0	0	0	2	0	0
	計	0	1	3	0	0	0	1	0	0	0	0	0	0	0	2	1	0
検査件数	H I V	5	1	7	4	6	2	4	2	4	5	9	3	4	4	6	1	
	クラミジア	4	1	6	4	3	2	3	1	4	4	6	3	2	3	5	1	
	梅 毒	4	1	6	4	3	2	2	2	4	3	6	3	2	3	5	1	
	B型肝炎	4	1	6	4	3	3	4	2	4	3	5	4	1	2	5	2	
	C型肝炎	4	1	6	4	3	2	4	2	4	3	5	4	1	2	5	2	
	計	21	5	31	20	18	11	17	9	20	18	31	17	10	14	26	7	
		12月		1月		2月		3月		合計		計						
		男	女	男	女	男	女	男	女	男	女	男	女					
電話相談	電 話	5	0	0	0	2	2	0	0	11	3	14						
	来 所	0	0	0	1	0	1	0	1	1	5	6						
	計	5	0	0	1	2	3	0	1	12	8	20						
検査件数	H I V	12	2	4	3	5	4	8	4	74	35	109						
	クラミジア	5	2	3	3	5	3	7	3	53	30	83						
	梅 毒	5	2	3	3	5	4	7	2	52	30	82						
	B型肝炎	3	2	3	3	5	2	5	2	48	30	78						
	C型肝炎	3	2	3	3	5	4	5	2	48	31	79						
	計	28	10	16	15	25	17	32	13	275	156	431						

④知識普及啓発活動

ア.エイズ知識普及啓発活動

(平成24年度)

開催日	開催場所	対象・人数	内容等
H24. 6. 27(水)	山梨県立産業技術短期大学校	第1・2学年 184名	講演：みんなで考えようエイズ・性感染症のこと
H24. 7. 11(水)	山梨県立笛吹高等学校	第1・2学年 597名	
H24. 7. 19(木)	帝京福祉専門学校	第1・2学年 138名	
H24. 7. 25(水)	山梨県立山梨高等学校	第2学年 185名	
H24. 11. 16(金)	甲州市立塩山北中学校	第3学年 48名	
H24. 12. 10(月)	笛吹市立春日居中学校	第3学年 68名	
H24. 12. 12(水)	甲州市立塩山中学校	第3学年 155名	
H25. 1. 16(水)	甲州市立大和中学校	第3学年 7名	
H25. 3. 19(火)	山梨県立日川高等学校	第1学年 280名	
計9回		1,662名	

イ.エイズ知識普及啓発キャンペーン

新規HIV感染者・エイズ患者の多くを占める成人男性に対するエイズ知識普及啓発を目的に、キャンペーンを実施した。

日 時 平成24年11月19日(月)～12月14日(金)

場 所 管内の高等学校、市町村

実施内容 啓発用チラシ等

(6) 肝炎対策

①山梨県肝炎患者治療助成事業(インターフェロン治療助成)

(平成24年度)

審査月	新規申請※2回目、3剤併用療法も含む										不承認	6ヶ月延長	2ヶ月延長	山梨市	笛吹市	甲州市
	計	性別		年齢別								(72週治療)	(副作用延長)			
		男	女	20代	30代	40代	50代	60代	70代	80代~						
4月	2	1	1			1		1						1	1	
5月	2	2					1	1						1	1	
6月	4	4					1	1	1	1		1	1	1	2	1
7月	5	4	1			1	3	1				1		1	3	1
8月	2	2				2								1		1
9月	2	2				1	1								2	
10月	1	1					1								1	
11月	1	1					1						1	1		
12月	0															
1月	1	1						1							1	
2月	1	1					1								1	
3月	1	1				1									1	
合計	22	20	2	0	0	6	9	5	1	1	0	2	2	6	13	3

②山梨県肝炎患者治療助成事業(核酸アナログ製剤治療助成)

(平成24年度)

審査月	計	性別		年齢別							不承認	更新	
		男	女	20代	30代	40代	50代	60代	70代	80代~			
4月	2	2	0				1	1					1
5月	3	2	1				1	2					1
6月	5	4	1				3	2					3
7月	3	2	1				1	1	1				2
8月	2	2	0				1	1					1
9月	5	4	1		1		1	1	2				5
10月	4	4	0	1			2		1				4
11月	5	2	3			1	1	3					5
12月	5	3	2			1	2	1	1				5
1月	2	1	1					1	1				2
2月	13	8	5			1	5	7					11
3月	2	1	1				1	1					2
合計	51	35	16	1	1	3	19	21	6	0	0	0	42

3 精神保健福祉事業

(1) 市別措置入院数

(平成 24 年度)

市	山梨市	笛吹市	甲州市	その他	合計
件数	3	3	0	0	6

(2) 精神障害者通報等件数

(平成 24 年度)

	申請通 報件数	申請不要と 認めた者	診察を受けた者		措置入院 した者	措置入院に 該当しない者
			精 神 障害者	障害者 でない者		
診察及び保護申請	0	0	0	0	0	0
警察官通報	14	5	9	0	5	4
検察官通報	0	0	0	0	0	0
保護観察所長の通報	0	0	0	0	0	0
矯正施設長の通報	0	0	0	0	0	0
精神病院管理者の通報	0	0	0	0	0	0
合 計	14	5	9	0	5	4

(3) 相談、訪問指導 (平成 24 年度)

①新規者の経路別

市	医療機関	その他	合計
23	4	62	89

②内容別相談件数

実人員	延人員								計の再掲		
	老人精神保健	社会復帰	アルコール	薬物	思春期	心の健康づくり	その他	計	ひきこもり	自殺関連	犯罪被害
155	7	16	25	15	8	15	676	762	22	17	0

③訪問指導

実人員	延人員								計の再掲		
	老人精神保健	社会復帰	アルコール	薬物	思春期	心の健康づくり	その他	計	ひきこもり	自殺関連	犯罪被害
74	3	7	5	6	1	7	177	206	8	7	0

④医師による相談及び巡回相談

	実 人 員	延 人 員		
		医 師 相 談	巡 回 相 談	計
一 般	0	0	0	0
老 人	0	0	0	0

(4) 組織育成

(平成24年度)

	患者会	家族会	断酒会	職親会	その他	計
支 援 回 数	3	1	1	1	3	9

(5) 社会復帰施設等

①就労継続B事業施設

施設名	所在地	設置主体	事業開始	定員
ひらしな	山梨市落合 860	(財)山梨厚生会	H16. 8. 3	20 名
塩山授産園	甲州市塩山上於曾 933-1	(社)ぶどうの里	H24. 1. 1	20 名

②地域活動支援センター I型

施設名	所在地	設置主体	事業開始	定員
甲州市障害者地域生活支援センター (福祉あんしん相談センター)	甲州市塩山上於曾 933-6	甲州市	H15. 10. 3	なし
笛吹市社会福祉協議会障害者地域活動支援センター	笛吹市石和町市部 448	(社)社会福祉法人 笛吹市社会福祉協議会	H17. 10. 1	なし

③地域活動支援センター III型

施設名	所在地	設置主体	事業開始	定員
さくらハウス石和	笛吹市石和町市部 448	NPO法人 さくらハウス石和	H14. 4. 1	19 名
甲州市障害者地域活動支援センター フットワーク	甲州市勝沼町下岩 崎 1906-1	NPO法人 ドリームワームこう しゅう	H19. 1. 1	19 名
フレンドハウス山梨	山梨市上神内川 1127-1	山梨市しゃくなげ会	H9. 10. 1	19 名

④グループホーム

施設名	所在地	設置主体	事業開始	定員
山梨厚生グループホーム ぶどうの家	山梨市万力 113-2	(財)山梨厚生会	H7. 4. 1	7名
山梨厚生グループホーム すずらんの家	山梨市落合 100	(財)山梨厚生会	H8. 4. 1	6名
ふえふき	山梨市上神内川 1321-1	(医)加納岩	H17. 7. 1	20名
ほっとはうす	山梨市上神内川 1127-1	(医)加納岩	H9. 7. 1	5名
山梨厚生グループホーム グリーンハウス	山梨市万力 154-6	(医)山梨厚生会	H17. 8. 1	5名

(6) いのちのセーフティネット体制整備事業

①峡東地域セーフティネット連絡会議

地域における自殺対策の課題について、関係機関及び関係団体が情報を共有するとともに、地域での自殺対策の取組みを促進し、地域住民の心の健康維持・向上及び自殺者の減少につなげることを目的に実施。

(平成24年度)

月日	会場	内容
H24. 8. 10	東山梨合同庁舎	第1回地域セーフティネット連絡会議 ・本県における自殺対策事業について ・峡東地域における取組みについて ・関係機関の取組みについて
H24. 11. 21	山梨市役所	<研修会> ・講義「みんなで気づき合う 心の健康づくり」
H24. 12. 5	山梨市老人健康 福祉センター	・事例検討会
H25. 3. 18	東山梨合同庁舎	第2回地域セーフティネット連絡会議・研修会 ・峡東地域における取組について ・来年度の自殺防止対策について ・その他 <研修会>久留米市保健所の自殺防止対策の取組について
H25. 3. 21	石和名湯館 糸柳	平成24年度かかりつけ医(一般診療科)におけるうつ病治療に関する研修会 ・うつ病の理解について ・精神科診療所と一般科診療所との連携について

②出張メンタルヘルス講座

○事業所等におけるこころの健康づくりを推進するため、保健所と事業所等の共催による出張メンタルヘルス講座を実施し、うつ病等精神疾患や自殺予防についての知識の普及啓発及びこころの健康相談を行う。

(平成24年度実績)

月 日	対 象 者	内 容
H24. 5. 17	民生・児童委員 19名	○保健所嘱託医、保健所職員によるこころの健康に関する講義 ・職場のメンタルヘルス ・介護職員のセルフケア ・ストレスの気づき方 ・ストレス解消法 ・こころの病気 ・自殺予防 ・医療や相談機関の利用等
H24. 10. 25	食生活改善推進員 30名	
H24. 10. 26	食生活改善推進員 30名	
H24. 11. 15	労働組合員 25名	
H24. 11. 22	労働組合員 26名	
H24. 11. 26	介護事業所職員 23名	
H25. 1. 22	ケアマネジャー 24名	
H25. 1. 25	市職員 50名	
H25. 1. 28	一般市民 15名	
H25. 2. 21	ケアマネジャー 24名	
H25. 3. 15	健康保険組合員 35名	
計 11回	計 301名	

(7) 精神障害者社会適応訓練事業

○精神障害者に一定期間仕事の場を提供し、働くことを通して社会適応訓練を行い、再発防止と社会的自立を促進する。

(平成24年度)

対象者	協力事業所	支援機関（訪問指導者）
4名	4事業所	4機関

(8) 精神障害者地域移行支援事業（旧 精神障害者退院促進支援事業）

○精神障害者が住み慣れた地域を拠点とし、本人の意向に即して、本人が充実した生活を送ることができるよう、関係機関の連携の下で、医療、福祉等の支援を行うという観点から、統合失調症を始めとする入院患者の減少及び地域生活への移行に向けた支援並びに地域生活を継続するための支援を推進する。

- ・事務局：支援センターふえふき
- ・ピアサポーター：5名（平成24年度末）

(平成24年度)

月 日	会 議 名	備 考
H24. 6. 6	第1回地域移行支援事業担当者会議	○担当者会議 ・事業進捗状況報告 ・取組について検討
H24. 7. 27	第1回ピアサポーター連絡会議	
H25. 1. 11	第2回ピアサポーター連絡会議	○ピアサポーター連絡会議 ・ピアサポーター活動内容について検討 ・活動の振り返り
H25. 2. 19	第2回地域移行支援事業担当者会議	
H25. 2. 27	ピアサポーター活動	
H25. 3. 13	第3回ピアサポーター連絡会議	

健康支援課

1. 地域看護推進事業

保健師現任教育研修会の開催、看護研究活動の支援等により地域保健看護従事者の資質向上を図った。

(1) 保健師現任教育研修会

目標：山梨県保健師現任教育マニュアルに基づき、市町村が行う職場内研修を支援するとともに、階層別の実践能力目標に応じた研修を実施し、保健師の資質向上を図った。

①全体研修会

開催年月日	会場	内 容	出席者数
平成 24 年 5 月 11 日	峡東保健所	・各所属の主要事業、保健師活動体制等（情報交換） ・24年度保健師現任教育研修計画	35名
平成 25 年 3 月 13 日		・成果発表会 今年度の現任教育研修の成果発表 助言者 聖路加看護大学 教授 麻原 きよみ	28名

②階層別研修会

開催年月	会場	内 容	出席者数
平成 24 年 8 月 6 日 平成 24 年 12 月 26 日	峡東保健所	中堅期研修 対象：中堅期保健師 内容： <1回目> ・話題提供 実践能力自己評価結果等 ・グループワーク 業務推進上の課題、実践計画の作成 <2回目> ・講義「日常の保健師活動における葛藤から学ぶ倫理」 ・演習 実践計画の進捗状況報告と助言 講師：聖路加看護大学 麻原きよみ教授 (2回目は管理期保健師も対象)	17名 延べ 27名 2回目 管理期 9名
平成 24 年 10 月 18 日 平成 25 年 3 月 18 日		峡東保健所	管理期研修 テーマ：・効果的な職場内研修（OJT） 体制の検討 ・管理期の役割強化 ・災害時の保健活動の検討 対象：管理期保健師 内容： <1回目> ・県保健師現任教育マニュアルに基づ

		<ul style="list-style-type: none"> く自己評価結果報告 ・中堅期研修会の実施報告 ・平時の保健活動における災害対策の取り組みに関する調査報告・意見交換 ・各所属の新任保健師の現任教育の現状（意見交換） <p><2回目></p> <ul style="list-style-type: none"> ・管理者能力育成研修報告 ・新採用保健師、2年目以降の保健師の職場内研修の整備 ・各所属における災害時の保健活動 ・保健師現任教育研修の評価、反省及び25年度計画の検討 	
--	--	--	--

(2) 助産師定例研修会

看護の質の向上を目指し、自主活動を行っている助産師定例研究会を側面的に支援する。

開催 年月日	会場	内 容	出席 者数
平成24年 5月17日	峡東保健所	<ul style="list-style-type: none"> ・事例検討 「家族関係が複雑な妊婦に対する支援について」 「DVの疑いのある妊婦への対応(その後)」 ・情報提供 <ul style="list-style-type: none"> ・乳幼児身体発育調査に基づく身体発育曲線(図)について ・情報交換 	4名
平成24年 9月13日		<ul style="list-style-type: none"> ・事例検討 第1回研究会事例のその後 ・情報提供 <ul style="list-style-type: none"> ・単独不活化ポリオワクチンについて ・情報交換 	4名
平成25年 3月7日		<ul style="list-style-type: none"> ・24年度の反省及び次年度計画 ・日頃の新生児訪問の中での気付きから 「病院の母乳指導のあり方」について、意見交換 ・情報交換 ・母子保健法施行規則の一部改正及び母子健康手帳の様式改正について 	5名

(3) 地域看護推進事業

①在宅緩和ケア峡東地域連絡会議

がん末期患者等在宅療養者が希望する終末期ケアを受けられるよう、在宅緩和ケア等に関する保健・医療・福祉の総合的なサービスを提供する協力体制の構築を図ることを目的に、20年度から実施している。

【会議】

開催年月日	会場	内容	参加人数
平成 24 年 6 月 28 日	峡東保健所	①がん対策に関する国、県の動向 ・医療計画、がん対策推進計画等 ・県民保健医療意識調査等 ②これまでの取り組み経過説明 ③今年度の取り組みの協議 ・関係者の資質向上の取り組み ・関係者の連携体制整備に向けた取り組み ・一般住民への在宅療養、緩和ケアの啓発普及の取り組み	14名
平成 25 年 2 月 21 日		①今年度の取り組み状況の報告 ②各機関における取り組み状況 ・関係者の資質向上の取り組み ・関係者の連携体制整備に向けた取り組み ・一般住民への在宅療養、緩和ケアの啓発普及の取り組み ③在宅医療多職種人材育成地域リーダー研修事業の開催経緯説明 ④来年度の方向性協議 ⑤情報交換 ・在宅緩和ケアにおける医療用麻薬の管理	15名

【事業】・多職種協働による在宅チーム医療を担う地域リーダー研修会

開催年月日	会場	内 容	参加人数
平成 25 年 3 月 6 日	東山梨合同庁舎 101 会議室	・講義「在宅医療連携拠点事業（国モデル事業）の取り組みと今後の展望」 講師 医療法人どちペインクリニック 土地邦彦 院長 ・情報提供「在宅緩和ケア峡東地域連絡会議の取り組み」 ・グループワーク	69名

・モデル事業「在宅緩和ケア推進事業」

モデル医療機関から退院するがん患者が、在宅において必要なケアが継続できた事例を積み重ね、在宅療養への移行をシステム化するとともに、新たな課題の抽出、その改善方策を探る。モデル医療機関：山梨厚生病院 検討事例：1 事例
がん患者が退院する際の病院内の調整、連携機能の検討会

開催年月日	会場	内 容	参加人数
平成 24 年 12 月 20 日	山梨厚生病院 会議室	① 報告 ・在宅緩和ケア推進事業の実施状況 報告 ② 検討 ・がん患者が退院する際の病院内の 調整、連携機能 患者、家族の意向確認 退院カンファレンスのあり方 在宅に戻った後の病院の関わり方	9 名

②病院総看護師長（看護部会）会議

管内看護職員の資質の向上および継続看護の推進等地域住民に有効な看護の提供を図ることを目的に実施している。

【会議】

開催年月日	開催場所	内容	参加人数
平成 24 年 7 月 27 日	峡東保健所	・管内における看護師確保対策の推進 定着対策 資質向上対策 潜在看護力確保対策 峡東地区看護職就職説明会の検討 ・保健所事業周知	1 4 名
平成 25 年 1 月 25 日		・管内における看護師確保対策の推進 峡東地区看護職就職説明会の反省 及び今後に向けて ・保健所事業周知	1 4 名

【事業】

・峡東地区看護職就職説明会

管内病院総看護師長会、山梨県看護協会と共催で、管内の看護師確保対策の一環として潜在看護師等を対象とした就職説明会を開催した。

平成 24 年 12 月 5 日（水）13 時～16 時 東山梨合同庁舎 101 会議室
参加医療機関 13 医療機関及び山梨県看護協会ナースセンター
求職者 13 名

③継続看護窓口担当者会議（オピニオンリーダーとの合同会議）

管内の看護職が連携を取り継続看護の推進が図れるよう、山梨県看護協会峡東地区支部と共催で会議を実施している。

今年度については、オピニオンリーダー育成研修会の開催と、継続看護推進のための実践報告集を作成し各所属に配布した。

④病院・地域看護関係者連絡会議

高齢化が進み、在宅療養者の増加が見られている現状において、病院・地域・施設等の看護関係者が連携を取ることで、必要なケアが必要なときに受けられる支援ネットワークを地域の中に位置づけていくために実施した。

施設名	開催回数	参加市	参加施設
山梨厚生病院	年6回	1	山梨市地域包括支援センター 山梨市 山梨厚生訪問看護ステーション 山梨厚生病院、保健所
加納岩総合病院	年5回	1	山梨市地域包括支援センター 山梨市 加納岩総合病院、保健所
塩山市民病院	年11回	1	甲州市地域包括支援センター 甲州市 甲州市訪問看護ステーション 塩山市民病院、保健所

(4) 看護協会峡東地区支部への支援

保健師、助産師、看護師の会員相互の連携と親睦を図り、地域住民の適正な看護、健康の増進及び福祉の向上に寄与することを目的とした活動に支援している。

- ・会員数 1,062人(平成25年3月7日現在)
- ・理事会及び役員会 10回
- ・定期総会 1回
- ・教育・研修会 5回(皮膚・排泄ケア、たばこ対策、災害看護、オピオイドリーダー育成、継続看護)
- ・継続看護推進委員会 9回
オピオイドリーダー育成研修・継続看護研修会の企画評価、他職種との連携検討
- ・会報委員会 機関誌「輪音」の発行

(5) 看護の心普及啓発事業

①一日看護師事業

高校生を対象に、看護に対する正しい認識と理解を深めるとともに看護職選択への動機づけの一助とすることを目的に実施する。

実施年月日	実習病院名	参加高校名	参加者数
平成 24 年 6 月 21 日	甲州リハビリテーション病院	日川高等学校	8 (1)
	山梨厚生病院		37 (1)
平成 24 年 6 月 22 日	石和温泉病院	塩山高等学校	6 (2)
	石和共立病院	山梨高等学校	9
	加納岩総合病院	塩山高等学校	14 (2)
	日下部記念病院		10 (4)
	塩山市民病院	山梨高等学校	9 (2)
	甲州市立勝沼病院		4
	山梨市立牧丘病院		4 (1)
平成 24 年 6 月 25 日	笛吹中央病院	笛吹高等学校	4
	一宮温泉病院		6 (2)
	山梨リハビリテーション病院		6 (3)
	富士温泉病院		3 (1)
	春日居サイバーナイフ・リハビリ病院		6 (1)
	病院数 14 病院	参加高等学校数 4 校	参加者数 126 (20)

※ () 男子再掲

②看護の心普及キャンペーン

「フェスタ看護」事業の一環として「看護の日」の啓発を図るとともに、看護についての正しい理解と関心を深めてもらうために実施する。

実施年月日	実施場所	内容	参加者数
平成 24 年 5 月 8 日	笛吹高等学校 日川高等学校 山梨高等学校 塩山高等学校	白衣・ナースキャップを着用し、たすきをかけ、高校生に看護普及品を渡し、看護のPRを行った。	37名 地区支部 保健所

③一日まちの保健室

「フェスタ看護」事業の一環として、看護についての正しい理解と関心を深めて貰うために実施する。

実施年月日	実施場所	内容	参加者数
平成 24 年 11 月 11 日	笛吹市スコレー センター内 2 階 フロアー	健康相談 ニコチン測定 ストレス度測定	地区支部 5 名 相談者 63 名

④看護師等再就業窓口相談事業

看護師等の人材確保の促進に関する法律第11条に基づき、看護師等就業協力員制度がつくられ、保健所で「看護師等再就業相談窓口」を開設し潜在看護力の活用を図る中で看護師等の確保を推進している。

再就業相談	ナースセンター等の紹介	悩みごと相談
実人員13 回数2	実人員12 回数1	実人員13 回数2

2. 母子保健事業

(1) 長期療養児療育指導事業

長期療養児及び療育者に、その特性に応じた適切な相談・指導を行うとともに、疾患等に関する正しい情報を提供し、長期療養児の支援に関わる保健・医療・福祉・教育等関係者が同じ視点で連携・支援していくための体制を整備し、次世代を担う子どもの健やかな成長を図る。

① 療育指導事業（療育相談指導事業）

開催回数

		相談児実人員	相談児延人員
開催回数 1回	乳児	0	0
	幼児	0	0
	その他	1	1
計		1	1

科目別・相談状況

	小児科	小児神経	整形外科	心理	言語	精神科	計
実施回数				1			1
相談児延人員				1			1
	保健師による保健指導		栄養士による栄養指導				
相談児延人員	1		0				

相談理由と相談結果

相談理由	相談 件数 (実数)	相談 件数 (延べ数)	相談結果			
			指 導 済 み	経 過 観 察 (療育相談管理)	他 機 関 紹 介 (要医療含む)	そ の 他
低 体 重 児						
未 熟 児						
身体に障害のある児童						
疾病により長期療養の必要な児						
等 で 対 応 困 難 事 例 (市 町 村 の 二 次 健 診 や 経 過 観 察)	運動発達の遅れ					
	精神発達の遅れ					
	精神運動発達の遅れ					
	言語発達の遅れ					
	自閉症(疑い含む)					
	多 動					
	そ の 他					
軽度発達障害児(疑い含む)						
虐待の疑い						
親の養育不足						
そ の 他	1	1		1		
計	1	1		1		
養育医療給付児(再掲)						
育成医療給付児(再掲)						
小児慢性特定疾患医療給付児						

②養育者等支援事業(交流会・学習会)

日時	参加数	(再掲)児	内 容
H25. 3. 8	1 1	3	○口唇口蓋裂児の家族のつどい 《対象》口唇口蓋裂児及びその家族(県内居住者)、 市町村保健師(全県) 第1回 参加者同士の情報交換、交流 家族会からの情報発信 患者・家族の体験発表
計1回	1 1	3	

③支援関係機関(者)連絡会議

日時	参加者		処遇検討した ケース数	内 容
	職種等	人数		
計0回				

④ 発達等母子保健専門相談

疾病をもっていることの不安や将来の子供の発達面への影響等不安を抱えている相談者に対し、専門医師が正しい情報の提供と併せてカウンセリングを実施する。

相談 実件数	相談内訳		相談延件数	相談来所延人数	医師との相談紹介 実件数
	来所相談	電話相談			
0					

(相談内容)

相談内容	相談件数
子どもの発達に関する相談	0
疾患に関する相談	0
出生前診断に関する相談	0
その他	0

⑤ 乳幼児すこやかセーフティー事業実施状況

- ・人形貸出件数 5件 (山梨市4件、山梨市立三富小学校1件)

(2) 母子保健推進事業

母子保健事業の円滑かつ効果的な推進を図るため、母子保健推進会議の開催、母子保健関係者の連絡調整及び研修を実施する。

① 母子保健推進会議

実施日	構成員	内容	出席者数
計0回			0名

② 母子保健研修会

実施日	対象者	内容	出席者数
計0回			0名

③母子保健担当者会議

実施日	対象者	内容	出席者数
H24.6.13	各市母子保健担当者 保健所職員	「第1回母子保健担当者会議」 ・保健所、各市の母子保健事業について ・母子保健に関する各種統計の分析結果について ・母子保健情報に基づく事業展開について ・5歳児健診問診票見直しについて 等	9名
H24.8.15	各市母子保健担当者 保健所職員	「5歳児健診問診票検討会」 ・診察カルテにおける5歳児を視るポイントの再確認 ・各市での診察カルテの使用状況等の確認 ・5歳児健診以前の取組について情報交換	9名
H25.3.21	各市母子保健担当者 健診担当医師 保健所職員	「峡東保健所管内3市における5歳児健診あり方検討会」 ・5歳児健診の方法の見直しについて ・各市の5歳児健診の役割の見直しについて ・健診等の前後の事業との情報のつなぎ方について	11名
計3回			29名

(3) 母子保健地域組織関係

愛育会組織状況

(平成24年6月30日現在)

市	組織名	結成年月	分班数	班員数	会員数	
笛吹市	御坂愛育班	H17.5	4	39	4,208	
	一宮愛育班	H17.5	11	93	1,673	
	八代愛育班	H17.5	9	66	2,253	
	境川愛育班	H17.5	9	72	1,131	
	春日居愛育班	H17.5	13	120	2,970	
	芦川愛育班	H17.5	＜ 解 散 ＞			
小 計			46	390	12,235	
山梨市	山梨愛育班	H17.5	＜ 休 会 ＞			
	牧丘愛育会	H17.5	13	50	594	
	三富愛育会	H17.5	1	18	476	
小 計			14	68	1,070	
合 計			60	458	13,305	

(4) 小児医療給付事業

①自立支援医療（育成医療）給付状況

	肢体 不自由	視覚 障害	聴覚 平衡 機能 障害	音声・ 言語咀 嚼機能 障害	心臓 機能 障害	腎臓 機能 障害	小腸 機能 障害	肝臓 機能 障害	その 他の 内臓 障害	免疫 機能 障害	計
山梨市	0	0	0	4(4)	2(1)	0	0	0	1(1)	0	7(6)
笛吹市	3(3)	3(3)	1(1)	18(16)	3(2)	0	0	0	1(1)	0	29(26)
甲州市	1(1)	0	0	8(8)	5(4)	0	0	0	0	0	14(13)
合 計	4(4)	3(3)	1(1)	30(28)	10(7)	0	0	0	2(2)	0	50(45)

* ()は実数

②養育医療受給状況

	1,000g 未満	1,000g～ 1,499g	1,500g～ 1,999g	2,000g～ 2,499g	2,500g 以上	計
山梨市	1	0	3	0	0	4
笛吹市	2	3	6	0	0	11
甲州市	2	0	0	0	0	2
合計	5	3	9	0	0	17

③小児慢性特定疾患事業医療給付状況

	悪性新生物		慢性腎疾患		慢性呼吸器疾患		慢性心疾患		内分泌疾患		膠原病		糖尿病		先天性代謝異常		血友病等血液疾患		神経・筋疾患		慢性消化器疾患		計			
	新規申請 申請件数	新規申請 (再掲) 申請件数	新規申請 申請件数	新規申請 (再掲) 申請件数	新規申請 申請件数	新規申請 (再掲) 申請件数	新規申請 申請件数	新規申請 (再掲) 申請件数	新規申請 申請件数	新規申請 (再掲) 申請件数	新規申請 申請件数	新規申請 (再掲) 申請件数	新規申請 申請件数	新規申請 (再掲) 申請件数	新規申請 申請件数	新規申請 (再掲) 申請件数	新規申請 申請件数	新規申請 (再掲) 申請件数	新規申請 申請件数	新規申請 (再掲) 申請件数	新規申請 申請件数	新規申請 (再掲) 申請件数	新規申請 申請件数	新規申請 (再掲) 申請件数		
山梨市	4	(2)	4	(2)	0		3		13	(2)	2		1		1		3		0		0		0		31	4
笛吹市	3	(3)	3	(1)	1	(1)	2		12	(1)	3		4		1		1		1		1		4		35	6
甲州市	4		6	(1)	0		0		18	(4)	0		3		2		4		1		1	(1)	1	(1)	39	6
計	11	(3)	13	(4)	1	(1)	5		43	(7)	5		8		4		8		2		2	(1)	5	(1)	105	16

※新規申請数は再掲

(5) 不妊に悩む方への特定治療支援事業

不妊治療のうち体外受精及び顕微受精について、治療に要する費用の一部を助成することにより、経済的負担の軽減を図る。

	山梨市	笛吹市	甲州市	合計
助成件数(延べ)	25	62	22	109
実人数	14	35	13	62

3. 看護学生等実習指導

地域保健活動の実際を理解することを目的に看護学生等を受け入れた。

(1) 看護学生実習 (平成24年4月～平成25年3月)

大 学 名	実 習 期 間	学 生 数
山梨大学医学部看護学科	平成24年5月30日～6月11日 (計3日間)	6名
山梨県立大学看護学部	①平成24年7月2日～27日 (計6日間)	15名
	②平成24年10月1日～26日 (計5日間)	8名
	小 計	23名
合 計		29名

(2) 医師臨床研修 (平成24年4月～平成25年3月)

研 修 医 療 機 関 名	研 修 期 間	研修医師数
合 計		0名

(3) 栄養学生臨地実習 (平成24年4月～平成25年3月)

学 校 名	実 習 期 間	学 生 数
山梨学院大学 健康栄養学部	H24年7月29日、10月1日、 10月18日、10月24日～26日	5名
合 計		5名

(4) 精神保健福祉士実習 (平成24年4月～平成25年3月)

学 校 名	実 習 期 間	学 生 数
合 計		0名

4. 健康づくり推進事業

平成20年度から新たに始まった生活習慣病予防に重点をおいた医療保険者の義務である特定健診(40歳以上75歳未満)や保健相談指導等を実施している。

当所では「運動」「食生活」「禁煙」等の指導(ポピュレーションアプローチ)や健康を意識した生活改善の普及啓発を積極的に推進し、「健やか山梨21」の5年後の数値目標の達成に向けた取組を展開していく。

(1) 地域・職域保健連携推進協議会 (平成24年度)

	日 時	メインテーマ
第1回	7月26日(木) 14:00~	特定健診・保健指導実施等の情報交換会と情報提供 1. これまでの協議会における検討状況 2. 国・県の動き 3. 24年度の取り組みと協議 ①特定健診受診率・特定保健指導実施率、がん検診の向上 ②たばこ対策の強化、健康づくり対策 ③メンタルヘルス対策 ④歯科保健対策 研修会の開催について
第2回	2月21日(木) 14:00~	特定健診・保健指導実施等の情報交換会と情報提供 1. 県の動き 2. 今年度の取り組みと課題、来年度の取り組みについて検討・協議 ①特定健診・特定保健指等受診率向上について ②たばこ対策、健康づくり対策 ③メンタルヘルス対策 ④歯科保健対策 3. 来年度に向けて 課題の整理と方向性

(2) 特定健診における個別医療機関健診導入のための検討会議 (平成24年度)

	日 時	内容
甲州市 未受診者 対策会議	6月13日 (水) 9:00~12:00	1回目 ・特定健診受診者数、受診率 ・平成20年度からの未受診者対策の経過 ・平成24年度の取組について 特定健診受診券の工夫、健診のお知らせ、保健環境委員との連携 ・保健指導実施率向上に向けて
	11月22日 (木) 13:00~15:30	2回目 ・H23年度特定健診・特定保健指導実績 ・H24未受診者対策 進捗状況 ・H24年度総合健診実績 ・今年度後半の未受診者対策

(3) 健康・食育まつり (平成24年4月~平成25年3月)

市町村名	名称	実施日	会場
甲州市	甲州市食育まつり	3月9日	甲州市文化会館

(4) 健康増進普及運動

(平成24年9月1日～30日)

市町村名	実 施 内 容
山 梨 市	食生活改善推進員養成講習、生活習慣病予防攻守会、広報・ホームページへの食育レシピ掲載、成人健診・がん検診・人間ドックの受診勧奨、がん対策推進条例リーフレットの配布
笛 吹 市	集団健診（特定健診・ガン検診・生活機能評価）、健診会場においての「食事バランスガイド」のポスターと禁煙に関するポスターの掲示、食生活改善推進員養成講習、禁煙教室・ウォーキング教室・骨盤体操教室の開催
甲 州 市	総合健診の受診率向上を図るために啓発媒体を作成し周知（啓発ポスター、啓発のぼり旗、健康カレンダーの作成）、チャレンジプラス1000歩事業をPR推進。健康づくり推進協議会を中心に事業のPR・周知啓発、食育番組「野菜・果物をつくって、おいしく食べるじゃん」を放映、食生活改善推進員会役員会、子ども料理教室、食と運動による市民の健康づくりについての協力、組織育成（食生活改善推進員養成講習）、食生活改善普及活動（CATVを使って広報活動）、ヘルスアップ事業開催

(5) 禁煙・分煙推進事業

①認定事業

禁煙・分煙を推進し、受動喫煙の防止を図るため、県内の公共機関、事業所等において受動喫煙対策を実施している施設を「禁煙・分煙認定施設」として認定している。また平成23年4月からは時間帯禁煙や特定日禁煙を実施している飲食店を対象とした禁煙推進店普及事業を行っている。

(平成24年4月～平成25年3月)

区 分	認 定 数
敷地内禁煙	5（内区分変更2）
屋内禁煙（建物全体）	4
屋内禁煙（テナント等の一部）	0
完全分煙	0
禁煙推進店	11

(6) 出前（出張）講座

医療制度改革に伴い生活習慣病対策が強化され、住民への生涯を通じた健康づくりについて普及・啓発・支援をすることになった。

住民、職場、学校等を対象に、無料で出前（出張）講座を実施している。

項 目	対 象 者	内 容
1. 総合課題		
2. 栄養・食生活	山梨市立加納岩小学校 保護者・学校医・教職員 40名	子どものすこやかな心と体を育む食生活 (6月28日)
	山梨県レクリエーション協会 管内住民・ことぶき勸学院 20名	高齢者の食生活 (11月28日)

3. 身体活動・運動			
4. 休養・こころの健康	笛吹市食生活改善推進員 32名	こころの健康づくり (10月26日)	
	山梨市食生活改善推進員 30名	こころの健康づくり (10月25日)	
5. たばこ対策	山梨市立三富小学校 6年生・参観保護者 18名	たばこの害と健康 (6月15日)	
	甲州市立祝小学校 6年生 27名	たばこの害と健康 (2月5日)	
	甲州市立勝沼中学校 2年生 85名	中学生の喫煙防止と たばこの害 (3月15日)	
	食品衛生責任者 637名	ガン検診・タバコ対策 (H24. 10. 23～ H25. 2. 6)	
6. アルコール対策			
7. 歯及び口の健康			
8. 生活習慣病	甲州市食生活改善推進員 14名	健康づくりの基本と 国民の健康状態 (5月21日)	
	山梨市食生活改善推進員 30名	健康づくりの基本と 国民の健康状態 (9月21日)	
	山梨労働基準協会会員 35名	メタボリックシンド ロームと生活習慣 (9月26日)	
9. がん	食品衛生責任者 637名	ガン検診・タバコ対策 (H24. 10. 23～ H25. 2. 6)	
10. 母子保健			
11. その他	感染症 関係	有料老人ホーム リブズ笛吹 職員 20名	ノロウイルスと手洗 いについて (6月27日)
		地域密着型特別養護老人ホーム エール二之宮 職員 15名	高齢者施設でよく起 こる感染症について (7月19日)

	特別養護老人ホーム 光風園 職員 60名	レジオネラ症発生対策講習会 感染症を防ごう！ (11月8日)
	加納岩総合病院 職員 107名	病院における院内感染対策 (11月20日)
	加納岩総合病院 職員 103名	病院における院内感染対策 (11月27日)
	特別養護老人ホーム ひかり屋形 職員 23名	高齢者施設でよく起こる感染症について (11月22日)
	壽光会 笛吹荘 職員 55名	高齢者施設で注意する感染症について (2月27日)
	J Aふえふき一宮ブロック女性部 「ピーチ&グレープ」 笛吹市一宮町「あぐりの会」 会員 56名	感染症対策 (3月25日)
食品衛生関係	甲州市立社会福祉協議会 職員 16名	食中毒の予防について (6月19日)
	笛吹市学校栄養職員会 学校栄養教職員・給食調理者 70名	放射線と食品 (7月26日)
	勝沼授産園 職員 10名	食中毒予防について (9月26日)
	(有) 中央軒 厨房職員 13名	食品衛生 (10月5日)
	甲州市食生活改善推進員 14名	食品衛生の知識 (11月27日)
	山梨市食生活改善推進員 30名	食品衛生の知識 (12月14日)
	山梨市食生活改善推進員 30名	食品衛生の知識 (12月14日)
薬物乱用防止	山梨高校定時制 全学年生徒、職員 37名	薬物乱用防止 (2月15日)
	甲州市立勝沼中学校 3年生 98名	薬物乱用防止 (1月11日)

(7) 栄養改善対策

食生活の在り方と密接な関連のある生活習慣病対策のうえから、食生活の偏りの改善や減塩の推進等、望ましい食生活と健康作りのための運動の普及啓発に努めた。

特に地域の食生活改善の担い手である栄養士、食生活改善推進委員及び調理師組織の育成や資質向上のための研修会等を開催した。

また、健康増進法に基づく特定給食施設の把握及び栄養管理指導を実施した。

①栄養指導の実施状況

ア. 個別及び集団指導

	個別指導延べ人数		集団指導延べ人数	
	栄養指導	(再掲) 病態別栄養指導	栄養指導	(再掲) 病態別栄養指導
20歳以上 (妊産婦を除く)	3	3	23	23

イ. 病態別栄養相談事業

生活習慣病等の疾患を有する者や家族に対し、その病態の改善を支援するため、市町村や医療機関との連携のもとに、個々に応じた専門的な栄養・食生活指導を行った。

	実人数	延人数	主な疾病名
生活習慣病関係	2	2	糖尿病
難病関係	3	3	嚥下困難、腸疾患
その他	0	0	
合計	5	5	

ウ. 栄養士研修会

年 月 日	会 場	内 容	受講者数
H24年9月24日	東山梨合同庁舎	行政栄養士業務検討会 1回目 ・24年度業務執行計画について ・各市防災の取り組みについて ・食改養成講習カリキュラムについて	1回目 7人
1月28日		2回目 ・栄養関係事業の評価について ・低出生体重時への対応 ・防災関係	2回目 7人
H25年3月11日		3回目 ・事業評価（活動報告） ・25年度に向けて	3回目 7人
H24年5月30日	東山梨合同庁舎	病院栄養士業務検討会 1回目 ・濃厚流動食、付加食品について ・県民健康づくり実践状況調査	1回目 13人
8月22日		2回目 ・嚥下のしくみ勉強会、各病院の嚥下食について	2回目 22人
12月12日		3回目 ・給食委員会における栄養士の関わりと委員会の流れ ・褥瘡委員会における栄養士の関わりと委員会の流れ	3回目 12人
H25年2月13日		4回目 ・年間で提供している行事食、 ・選択食について、患者サービスについて	4回目 11人
延開催回数	7回	延参加者数	79人

エ. 管理栄養士・栄養士就業状況

管 理 栄 養 士								栄 養 士								合 計
学 校	病 院	児 童 福 祉 社 会	社 会 福 祉 会	介 護 老 人 保 健 社 会	老 人 福 祉 社 会	事 業 所	小 計	学 校	病 院	児 童 福 祉 社 会	社 会 福 祉 会	介 護 老 人 保 健 社 会	老 人 福 祉 社 会	事 業 所	小 計	
7	27	1	0	4	11	0	50	20	48	33	7	6	20	1	135	185

オ. 市町村行政栄養士配置状況

市 町 村 名	人 数
山 梨 市	4
笛 吹 市	6
甲 州 市	3
合 計	13

カ. 食生活改善推進員研修会

年 月 日	会 場	参 加 人 数	内 容
H24. 4 月 20 日	東山梨合同庁舎	18 人	理事研修会 活動目標・重点項目・活動内容・課題 (年間事業計画について)
H24. 5 月 11 日	東山梨合同庁舎	105 人	「活動発表」 各市食生活改善推進員の活動を発表 健康体操「よろこびを忘れずに」
H24. 12 月 4 日	夢ワーク山梨	123 人	全体研修会 講演 「災害時における 食生活改善推進員の活動」 講師：岩手県一ノ関保健所 保健課 澤口眞規子先生
H23. 1 月 25 日	東山梨合同庁舎	8 人	理事研修会 今年度の反省 次年度の活動について
延 開 催 回 数	4 回	延 参 加 者 数	254 人

キ. 調理師研修会

年 月 日	会 場	参加人数	内 容
H24. 10 月 2 日	峡東保健所	20 人	〈新人並びに一般調理師研修会〉 ○講義 「食品衛生」 五十嵐衛生課長 「食育について」 相原 健康支援課 主幹 「施設における禁煙・分煙対策」 藤井保健所長
		42 人	○調理実習・試食 実技研修会 「天ぷら各種・天井・天つゆの作り方」 講師：藤井 さとし氏 小林 一吉 氏
H25. 3 月 28 日	峡東保健所	30 人	〈給食施設調理従事者、調理師会員〉 ○講話 「健やか山梨21（第2次）」素案概要 説明 相原 健康支援課 主幹 ○調理実習・試食 実技研修会 「塩こんにゃく」「いろどりまんじゅう」 「五目やきそば」 講師：ト部 慶子 氏 矢野 英樹 氏
延開催回数	2 回	延参加者数	92 人

②給食施設指導

ア. 給食施設指導の状況

	特 定 給 食 施 設	特定給食施設		その 他 の 給 食 施 設	計 (件)
	1 回 100 食 以上又は 250 食 以上	1 回 100 食以上又は 1 日 250 食以上	1 回 300 食以上又は 1 日 750 食以上		
給食管理指導延施設数		26	2	4	32
喫食者への栄養・運動指導 (延 人 員)					
集団指導	回 数				2
	延 施 設 数				104

イ. 給食施設数

(平成24年3月31日現在)

		管理栄養士のみいる施設		管理栄養士・栄養士どちらもいる施設			栄養士のみいる施設		管理栄養士・栄養士どちらもいない施設	
		施設数	管理栄養士数	施設数	管理栄養士数	栄養士数	施設数	栄養士数		
峡東保健所管内	特定給食施設	学 校	6	6	1	1	1	16	18	7
		病 院	1	3	9 (3)	19	38	1	6	
		介護老人保健施設			3	3	4			
		老人福祉施設	1	1	5	5	7	1	1	
		児童福祉施設						12	22	7
		社会福祉施設						2	3	
		事業所						1	1	
		寄宿舎								
		矯正施設								
		自衛隊								
		一般給食センター								
		そ の 他								
	計	8	10	18 (3)	28	50	33	51	14	
	その他の給食施設	学 校						1	1	5
		病 院			3	5	4			
		介護老人保健施設			1	1	2			
		老人福祉施設	3	3	2	2	2	9	10	1
		児童福祉施設	1	1				9	11	25
		社会福祉施設						4	4	2
		事業所								
		寄宿舎								
		矯正施設								
		自衛隊								
一般給食センター										
そ の 他						1	1	3		
計	4	4	6	8	8	24	27	36		
合 計	12	14	24 (3)	36	58	57	78	50		

() 内は管理栄養設置指定施設数

③栄養調査等

ア. 国民健康・栄養調査

山梨市大野地区24世帯57名

- ・身体状況調査（身長・体重・腹囲・血圧測定・血液検査等）
- ・栄養摂取状況調査（各世帯ごと）
- ・生活習慣調査（1歳以上全員）

④組織の運営支援

地域住民の健康づくりのため、食生活に関する地域組織の育成を行った。

組 織 名	会 員 数	会 議 開 催 回 数
栄 養 士 会	86	4回
食 生 活 改 善 推 進 員 会	857	15回
調 理 師 会	215	6回

⑤市町村に対する支援

ア. 栄養改善活動支援

市町村における地域栄養改善活動が円滑かつ適切に実施できるよう、技術的支援や連絡調整を行った。(回数)

	山 梨 市	笛 吹 市	甲 州 市	小 計
食生活改善推進員組織の育成	1	1	1	3
栄 養 指 導				
運 動 指 導				
業 務 検 討	3	3	3	9
そ の 他	2	2	3	7

〈参考〉

市町村が実施した食生活改善推進員の養成

市町村名	会 場	講習日数	受 講 者 数	修 了 者 数	支 援 回 数
山 梨 市	夢ワーク山梨	8日	30人	27人	3回
笛 吹 市	石和スコレーセンター	6日	31人	31人	1回
甲 州 市	塩山保健センター 甲州市民文化会館	9日	14人	14人	2回

イ. 食生活改善推進員の養成

(平成25年3月31日現在)

市町村名	世帯数	養成目標数	養成済者数	組織加入者数	充足率
山梨市	13,429	269	610	236	87.7
笛吹市	26,153	523	1,162	386	73.8
甲州市	11,941	239	607	235	98.3
合計	51,523	1,031	2,379	857	

⑥免許関係事務の状況

区分	免許申請	書換訂正	再交付	照合証明
管理栄養士	10	2	0	28
栄養士	22	8	3	
調理師	59	5	6	
調理師試験受験願書受理者数			60	

5. 歯科保健事業

(1) 歯の無料健康相談

歯の衛生に関する正しい知識の普及啓発のために、歯科医師会等が開催する「歯と健康の祭典」事業に協力した。

参加団体：歯科医師会、歯科医衛生士会、栄養士会、歯科技工士会等

開催月日	会場	歯科相談件数
6月2日(土)	イオン石和店	120人
	いちやまマート山梨店	150人

6. 特定疾患対策事業

(1) 特定疾患治療研究事業

特定疾患対策は、国の特定疾患治療研究事業実施要綱に基づき調査研究の推進、医療費の自己負担分の公費助成などを実施してきたところであるが、制度発足（昭和48年4月）から30年が経過する中で、医療水準の向上等により患者の実態は大きく変化し、患者数は大幅に増加している。平成10年5月から患者一部負担制度が導入され、平成15年10月からは所得と治療状態に応じた段階的な患者一部負担へ改正された。

平成21年10月からは、事業の対象に11疾患が追加され、56疾患となった。

特定疾患医療費受給者数（年代・性別ごと）

平成25年3月31日現在

疾患 番号	疾 患 名	患者 数	新 規	重 症 者	0～9		10～19		20～29		30～39		40～49		50～59		60～69		70～		合計		登 録 者
					男	女	男	女	男	女	男	女	男	女	男	女	男	女	男	女	男	女	
01 01	ベーチェット病	15	1	2			1				2	1	3		1	2	1	4			8	7	6
02 01	多発性硬化症	11	1									3	1	2		2		2		1	1	10	
03 01	重症筋無力症	21	3	1			1	1	1	1	2	0	2	2	3	2	2	3	1	2	8	13	
04 01	全身性エリテマトーデス	44	3	2			1	7			9	1	7		5		7	2	5		3	41	5
05 01	スモン																						
06 01	再生不良性貧血	3										1					1				3		
07 01	サルコイドーシス	10	2							1		3			1	1		1	1	2	6	4	1
08 01	筋萎縮性側索硬化症	4	2	3														2	1		1	3	
09 01	強皮症	8	1	1					1	1				1	2					2	2	6	2
09 02	皮膚筋炎及び多発性筋炎	14	1	1								1	3	1	2	2	2	2		1	4	10	1
10 01	特発性血小板減少性紫斑病	18	1					1	2						1		2	5	2	5	5	13	2
11 01	結節性動脈周囲炎（結節性多発動脈炎）																						
11 02	結節性動脈周囲炎（顕微鏡的多発血管炎）	13	1															2	4	5	4	7	
12 01	潰瘍性大腸炎	88	22	1			1	4	7	1	7	7	10	9	10	7	6	5	8	6	49	39	20
13 01	大動脈炎症候群	2													1							2	
14 01	ビュルガー病	6		1													3		2	1	5	1	
15 01	天疱瘡	5	1										1					1	1	2	1	4	1
16 01	脊髄小脳変性症	33	7	12								3	1	3	2	5	4	7	8		18	15	
17 01	クローン病	29	4	1			1	1	5	3	5	1	6	1	1	1	3	1			21	8	

疾患 番号	疾 患 名	患者数	新規	重症者	0～9		10～19		20～29		30～39		40～49		50～59		60～69		70～		合計		登録者	
					男	女	男	女	男	女	男	女	男	女	男	女	男	女	男	女	男	女		
18 01	難治性の肝炎のうち劇症肝炎	1	1																		1			
19 01	悪性関節リウマチ	8	0	3											1		1	2	1	3	3	5		
01	パーキンソン病	100	18	12									1		3		8	8	29	51	40	60		
02	進行性核上性麻痺	3	2																3		3			
03	大脳皮質基底核変性症	9	4														1	1	4	3	5	4		
21 01	アミロイドーシス	1	1															1				1		
22 01	後縦靭帯骨化症	17	5	5											2	1	5	1	5	3	12	5	20	
23 01	ハンチントン病	1		1															1		1			
24 01	モヤモヤ病 (ウィリス動脈輪閉塞症)	18	3	2				3	1				1				3	1		2	1	8	10	4
25 01	ウエゲナー肉芽腫症	1																					1	
26 01	特発性拡張型 (うつ血型) 心筋症	39	1	5			1				1	2	3		8	1	8	4	9	2	29	10		
01	多系統萎縮症 (線条体黒質変性症)	7	2	4													1	3	2	1	3	4		
02	多系統萎縮症 (シャイ・ドレーガー症候群)	3	1															1	1	1	1	2		
03	多系統萎縮症 (オリブ橋小脳萎縮症)	8	2	2													2	2	2	2	2	6		
28 01	表皮水疱症																							
29 01	膿疱性乾癬	5	2											1	1		1	1	1		3	2		
30 01	広範脊柱管狭窄症	33	17	4							1	1	1	1	1	1	6	2	10	10	18	15	10	
31 01	原発性胆汁性肝硬変	12	2												2	1	1	4	1	3	4	8		
32 01	重症急性膵炎	6	7									2	1				1	1		1	2	4		
33 01	特発性大腿骨頭壊死症	13		1				1			1	1	1	1	1	2	2	2	1		7	6	19	

疾患 番号	疾 患 名	患者数	新規	重症者	0～9		10～19		20～29		30～39		40～49		50～59		60～69		70～		合計		登録者
					男	女	男	女	男	女	男	女	男	女	男	女	男	女	男	女	男	女	
34 01	混合性結合組織病	16	2	1			1				4				1			5				16	4
35 01	原発性免疫不全症候群	2									2											2	
36 01	特発性間質性肺炎	4	4															1		1	2	2	2
37 01	網膜色素変性症	22	1	15									1	2	1			5	4	1	8	8	14
38 01	プリオン病	1		1																1		1	
39 01	肺動脈性肺高血圧症	3	1										1					1			1	1	2
40 01	神経線維腫症 (I型)																						
40 02	神経線維腫症 (II型)																						
41 01	亜急性硬化性全脳炎																						
42 01	バッド・キアリ症候群																						
43 01	慢性血栓性肺高血圧症	1																1				1	
44 01	ライゾーム病 (ファブリー病含む)	1						1														1	
45 01	副腎白質ジストロフィー	1						1														1	
46 01	家族性高コレステロール血症 (ホモ接合体)	1											1									1	
47 01	脊髄性筋萎縮症																						
48 01	球脊髄性筋萎縮症																						
49 01	慢性炎症性脱髄性多発神経炎	2									1			1								1	1
50 01	肥大型心筋症																						
51 01	拘束型心筋症																						
52 01	ミトコンドリア病																						

疾患番号	疾患名	患者数	新規	重症者	0～9		10～19		20～29		30～39		40～49		50～59		60～69		70～		合計		登録者	
					男	女	男	女	男	女	男	女	男	女	男	女	男	女	男	女	男	女		
53	01																							
54	01																							
55	01	2	2												1						1	1	1	
56	01																							
	02																							
	03	1												1										1
	04																							
	05															1								1
	06		3								1			1										2
	07		8							2	1			1	1	2			1					6
合	計	677	128	81	2	1	5	11	19	19	24	36	39	43	46	43	71	81	103	133	309	367	97	

※笛吹市；359人 山梨市；184人 甲州市；132人

※表の数値については、H24.3.31現在「特定疾患入力システム」（健康増進課へ進達済のもの）による数値となります。また、新規には不承認・保留者及び重症追加申請者が含まれます。

(2) 難病（特定疾患）医療受給者の状況 (平成25年3月末)

	在宅					入院	入所	その他	計	治(再 癒(掲)
	就労	就学	家事 労働	在宅 療養	計					
男	136	9	28	108	281	19	12	6	318	0
女	81	15	125	102	323	27	16	2	368	0
計	217	24	153	210	604	46	28	8	686	0

(3) 難病（特定疾患）に関する相談等の状況

実人員	相談内容（数は延人員）									
	申請等	医療	家庭看護	福祉制度	就労	就学	食事・栄養	歯科	その他	計
781	781	47	48	20	24	7	8		70	1005

機能訓練		訪問指導		電話相談 延人員	
実人員	延人員	実人員	延人員		
			40	56	17

(4) 難病患者地域支援対策推進事業

①在宅療養支援計画策定・評価事業

関係者によるカンファレンス 参加回数 6回 支援検討事例 6件

②医療相談事業

ア. パーキンソン病ピア相談会（難病相談・支援センターと共催）

開催日 平成24年7月3日

参加者 患者及び家族 4組4名

講師 在宅 パーキンソン病ピアサポーター 茨木 和子 氏

イ. 系統別医療相談会（難病相談・支援センターと共催）

開催日 平成24年10月28日

参加者 患者及び家族 16組18名

ウ. 膠原病に関する学習会

開催日 平成24年11月26日

参加者 患者及び家族 11組15名

テーマ 慢性的な症状に対する日常生活の工夫

講師 浜松医科大学附属病院

慢性疾患看護専門看護師 鈴木 智津子 氏

エ. 医療受給者証更新申請時の個別相談 6会場 個別相談 499件

