

表1-1 発生量(業種別・種類別)【平成15年度】

(単位:千t/年)

業種	合	林	鉱	理	製	業種別																			上			卸	サ										
						食	飲	業	衣	木	家	パ	出	化	石	プ	ゴ	皮	窯	鉄	非	金	一	電	輸	精	そ			下	上	下	小	ー					
種類	計	業	業	業	業	品	料	材	具	紙	刷	学	炭	ク	ム	差	石	鋼	属	属	器	器	器	器	他	業	業	業	業	業									
合計	1,739		448	548	322	59	56	3	0	2	2	21	4	13	0	5	0	0	18	9	5	8	26	61	21	7	2	402	16	386	1	11	8						
燃え殻	0				0	0	0		0	0	0	0	0				0																						
汚泥	998		448	1	147	40	42	0		0	8		8		0	0		9	0	0	0	1	35	1	3	0	402	16	386				0	0	0				
有機性汚泥	479				93	40	42	0		0	8		3		0	0					0	0	0		0	0	386							0	0	0			
無機性汚泥	518		448	1	54		0			0			5		0			9	0	0	0	0	35	1	3	0	16	16						0	0	0			
廃油	16		0	0	13	1	0	0		0	0	0	3		0	0		0	0	0	0	3	3	1	0	0								0	2	1			
一般廃油	15		0	0	12	1	0	0		0	0	0	3		0	0		0	0	0	0	2	3	1	0	0								0	2	1			
廃溶剤	1				1		0						0					0			0	0	0	0	0	0									0	0	0		
固形油	0				0																			0													0	0	
油でい	0				0	0															0	0		0	0												0	0	
油付着物類	0				0		0						0	0				0	0	0	0	0	0	0	0	0											0	0	
廃酸	12				12		0		0	0	0	0	0	0				0		0	0	1	10	0	0	0												0	0
廃アルカリ	7				7				0	0	0	0	1					0		0	0	0	4	0	0	0											0	0	0
廃プラスチック類	36		0	6	22	1	2	3	0	0	0	0	1	1		4	0	0	1	0	0	0	1	4	2	2	1								0	6	1		
廃プラスチック	29		0	6	22	1	2	3	0	0	0	0	1	1		4	0	0	1	0	0	0	1	4	2	2	1								0	1	1		
廃タイヤ	7				0													0	0																0	6	0		
紙くず	18			3	16						13	3																											
木くず	20			17	3				2	1	0																												
繊維くず	1			0	0		0	0																															
粉塵物性残渣・ 粉物系固形不燃物	26				26	16	10											0																					
ゴムくず	0		0	0	0										0						0		0																
金属くず	71		0	9	57	1	2	0		0	0	0	0	0	1	0		0	7	1	6	16	5	16	1	0								0	2	2			
ガラス陶磁器くず	15			5	9	0	1	0		0			0					7		0	0	0	0	0	0	0								0	0	0			
磁さい	9				9													0	2	2		4		0		0													
がれき類	508			508	0	0	0						0								0					0											0	0	
コンクリート片	261			261	0																0					0													
廃瓦片	225			224	0									0																								0	0
その他	21			21	0	0	0														0																		
ばいじん	0				0																																	0	0
その他	4			1	0	0												0	0		0	0														0	0	3	

表1-2 有償物量(業種別・種類別)【平成15年度】

(単位:千t/年)

業種	合計	林業	鉱業	建設業	製造業																	上下水道業	下水道業	下水道業	運輸業	卸売業	サービス業			
					食料	飲料・飼料	繊維	衣服	木材	家具	パルプ・紙	出版・印刷	化学	石油・石炭	プラスチック	ゴム	皮革	窯業・土石	鉄鋼	非金属	金							一般機械	電気機械	輸送機械
合計	27	0	7	20	1	1	0	0	0	0	0	0	0	0	0	0	3	0	3	2	4	3	1	0				0		0
燃え殻																														
汚泥	0			0	0																									0
有機性汚泥	0			0	0																									
無機性汚泥	0																													0
廃油	1	0		1						0											1	0	0						0	0
一般廃油	1	0		1																	1	0	0						0	0
廃溶剤	0			0						0											0									
固形油																														
油でい																														
油付着物類																														
廃酸	1			1																	1									
廃アルカリ																														
廃プラスチック類	1			0	1	0						0				0		0	0	0	0	0	0						0	
廃プラスチック	1			0	1	0						0				0		0	0	0	0	0								
廃タイヤ	0																													
紙くず	1			1	0							0																		
木くず	0			0	0				0																					
繊維くず																														
粉屑物(残さ・粉物系)固形不燃物	1			1	0	1																								
ゴムくず																														
金属くず	17	0		2	14	0	0	0	0	0	0	0	0	0	3	0	3	2	2	3	0	0								0
ガラス陶磁器くず	0			0											0															0
鉱さい																														
がれき類	3			3																										
コンクリート片	3			3																										
廃アスファルト																														
その他																														
ばいじん																														
その他	0			0																	0	0								

表1-3 排出量(業種別・種類別)【平成15年度】

(単位:千t/年)

業種	合計	林業	鉱業	製造業	製造業																			上水道			運輸業	卸売業	サービス業				
					食品	飲料	繊維	衣類	木材	家具	パルプ	出版	化学	石油	プラスチック	ゴム	皮革	窯業	鉄業	非金属	金業	一般機械	電気機械	輸送機械	精密機械	その他				下水道	上水道	下水道	
合計	1,713		448	541	302	58	55	3	0	2	2	21	4	13	0	4	0	0	18	6	5	4	24	57	17	6	2	402	16	386	1	11	8
燃え殻	0				0	0	0		0	0	0	0	0	0				0															0
汚泥	997		448	1	147	39	42	0	0	0	8	8	0	0	0	0	0	9	0	0	0	1	35	1	3	0	402	16	386	0	0	0	
有機性汚泥	479				93	39	42	0	0	0	8	3	0					0	0	0	0	0	0	0	0	0	386		386				0
無機性汚泥	518		448	1	54		0		0			5	0					9	0	0	0	0	35	1	3	0	16	16			0	0	0
廃油	15		0	0	12	1	0	0	0	0	0	0	3	0	0	0	0	0	0	0	0	3	2	1	0	0				0	2	1	
一般廃油	14		0	0	11	1	0	0	0	0	0	0	3	0	0	0	0	0	0	0	0	2	2	1	0	0				0	2	1	
廃溶剤	1				1		0					0	0					0				0	0	0	0	0					0	0	
固形油	0				0																			0									0
油でい	0				0	0																0	0	0	0	0							0
油付着物類	0				0		0				0	0						0	0	0	0	0	0	0	0	0							0
廃酸	11				11		0		0	0	0	0	0	0				0	0	0	0	1	9	0	0	0							0
廃アルカリ	7				7				0	0	0	0	1					0	0	0	0	0	4	0	0	0							0
廃プラスチック類	34		0	6	21	1	2	2	0	0	0	0	1	1	3	0	0	1	0	0	0	1	4	2	2	1				0	6	1	
廃プラスチック	28		0	6	21	1	2	2	0	0	0	0	1	1	3	0	0	1	0	0	0	1	4	2	2	1				0	1	1	
廃タイヤ	7				0													0	0											0	6	0	
紙くず	17			2	16						13	3																					
木くず	20			17	3				1	1	0																						
繊維くず	1			0	0		0	0																									
動植物性残さ・動物系固形不燃物	25				25	15	9						0																				
ゴムくず	0		0	0	0								0		0							0	0										0
金属くず	54		0	7	43	0	2	0	0	0	0	0	0	0	1	0	0	4	1	3	14	3	13	1	0				0	2	2		
ガラス陶磁器くず	15			5	9	0	1	0	0	0	0	0	0	0	0	0	0	7	0	0	0	0	0	0	0	0				0	0	0	
鉄さい	9				9													0	2	2		4		0	0								
がれき類	503			503	0	0	0					0										0											0
コンクリート片	257			257	0																	0											
廃刀剣	225			224	0							0																					0
その他	21			21	0	0	0															0											
ばいじん	0				0																												
その他	4			1	0	0							0					0	0	0		0	0		0					0	0		3

表1-4 搬出量(業種別・種類別：変換)【平成15年度】

種類	合計	業種別	業種別	業種別	業種別	業種別																				上水道			下水道	その他	卸売業	小売業	サービス業				
						食品	飲料	繊維	木材	家具	パルプ	出版	化学	石油	プラスチック	ゴム	皮革	窯業	鉄鋼	非金属	一般	窯業	輸送	精密	その他												
						品	類	類	類	類	類	類	類	類	類	類	類	類	類	類	類	類	類	類	類												
合計	938		179	522	174	31	15	1	0	1	1	12	4	6	0	4	0	0	12	2	4	4	23	27	17	4	2	44	1	43	1	11	8				
燃え殻	2			0	1	0	0	0	0	0	0	0	0	0	0	0	0	0	0	0	0	0	0	0	0	0	0	0	0	0	0	0	0				
汚泥	258		179	1	34	15	4	0	0	0	0	0	0	1	0	0	0	0	0	0	0	0	1	6	1	1	0	43	1	42	0	0	0				
有機性汚泥	63				21	15	4	0	0	0	0	0	0	0	0	0	0	0	0	0	0	0	0	0	0	0	0	42		42	0	0	0				
無機性汚泥	195		179	1	14		0		0					1	0		5	0	0	0	0	0	0	5	1	1	0	1	1			0	0	0			
廃油	15		0	0	12	1	0	0		0	0	0	0	3	0	0	0	0	0	0	0	0	3	2	1	0	0					0	2	1			
一般廃油	14		0	0	11	1	0	0		0	0	0	0	3	0	0	0	0	0	0	0	0	2	2	1	0	0					0	2	1			
廃溶剤	1				1		0							0			0						0	0	0	0	0						0	0	0		
固形油	0				0																													0	0		
油でい	0				0	0																													0	0	
油付着物類	0				0		0							0	0	0	0	0	0	0	0	0	0	0	0	0	0								0	0	
廃酸	10				10		0		0	0	0	0	0	0	0								0	0	0	0	0							0	0	0	
廃アルカリ	7				6				0	0	0	0	0	0	0								0	1	3	0	0								0	0	0
廃プラスチック類	32		0	5	18	1	2	0	0	0	0	0	0	1	1							0	0	0	4	0	0							0	0	0	
廃プラスチック	25		0	5	18	1	2	0	0	0	0	0	0	1	1							0	0	0	1	4	2	2	1					0	6	1	
廃タイヤ	7				0									0	0								0	0	0	1	4	2	2	1					0	1	1
紙くず	16			2	14						11	3																						0	6	0	
木くず	17			15	1				0	1	0																										
雑種くず	0			0	0		0	0																													
動植物性残さ・動物系固形不燃物	20				20	13	6							0																							
ゴムくず	0		0	0	0									0	0																						
金属くず	49		0	7	39	0	1	0	0	0	0	0	0	0	0	1	0	0	0	0	0	0	1	3	14	3	13	1	0				0	2	2		
ガラス陶磁器くず	14			5	8	0	1	0	0	0				0			6																				
磁さい	9				9																																
がれき類	486			485	0	0	0							0																							
コンクリート片	255			255	0																															0	0
廃木材	210			209	0									0																							0
その他	21			21	0	0	0																													0	0
ばいじん	0				0																																
その他	4			1	0	0								0			0	0	0	0	0	0	0	0	0	0	0							0	0	3	

表1-5 自己最終処分量(業種別・種類別：変換)【平成15年度】

(単位：千t/年)

業種 種類	合 計	林 業	鉱 業	建 設	製 造	業種別													上 下 水 道 業	上 水 道 業	下 水 道 業	運 輸 業	卸 ・ 小 売 業	サ ー ビ ス 業														
						食 料 品	飲 料 ・ 飼 料	織 物	衣 服	木 材	家 具	パ ル プ ・ 紙	出 版 ・ 印 刷	化 学	石 油 ・ 石 炭	プ ラ ス チック	ゴ ム	皮 革							窯 業 ・ 土 石	鉄 鋼	非 鉄 金 属	金 属	一 般 機 器	電 気 機 器	輸 送 機 器	積 荷 機 器	そ の 他					
合 計	174		173	0	0	0				0	0	0	0	0	0	0	0	0	0	0	0	0	0	0	0	0	0	0	0	0	0	0	0					
燃 え 殻	0			0	0				0																													
汚 泥	173		173		0					0								0																0	0			
有機性汚泥	0				0					0																												
無機性汚泥	173		173		0													0																	0	0		
廃 油																																						
一般廃油																																						
廃溶剤																																						
固形油																																						
油でい																																						
油付着物類																																						
廃 酸																																						
廃アルカリ																																						
廃プラスチック類	0				0	0																																
プラスチック	0				0	0																																
廃タイヤ																																						
紙くず																																						
木くず	0			0	0				0																													
繊維くず																																						
動植物性残さ・ 動物系固形不要物																																						
ゴムくず																																						
金属くず																																						
ガラス陶磁器くず	0				0																																	
鉱 さい	0				0																																	
がれき類	0			0	0																																	
コンクリート片	0			0	0																																	
廃瓦がれ	0			0	0																																	
その他	0			0	0																																	
ばいじん																																						
その他																																						

表1-6 委託処理量(業種別・種類別：変換)【平成15年度】

業種	合計	林業	鉱業	建設業	製造業	業種別																				上水道			下水道	運送業	卸小売業	サービス業		
						食品	飲料	繊維	衣類	木材	家具	パルプ	出版	化学	石油	プラスチック	ゴム	皮革	窯業	鉄業	非金属	金業	一般	電気	輸送	精密	その他							
合計	756		3	518	173	31	15	1	0	1	1	12	4	6	0	4	0	0	11	2	4	4	23	27	17	4	2	44	1	43	1	11	8	
燃え殻	1			0	1	0	0	0	0	0	0	0	0	0	0	0	0	0	0	0	0	0	0	0	0	0	0	0	0	0	0	0	0	
汚泥	81		3	1	34	15	4	0	0	0	0	0	0	0	0	0	0	0	0	0	0	0	0	0	0	0	1	1				0		
有機性汚泥	63				21	15	4	0	0	0	0	0	0	0	0	0	0	0	0	0	0	0	0	0	0	0	43	1	42	0	0	0		
無機性汚泥	18		3	1	13	0	0	0	0	0	0	0	0	0	0	0	0	0	0	0	0	0	0	0	0	0	42	42				0		
廃油	15		0	0	12	1	0	0	0	0	0	0	0	3	0	0	0	0	0	0	0	0	0	5	1	1	0	1	1			0	0	0
一般廃油	14		0	0	11	1	0	0	0	0	0	0	0	3	0	0	0	0	0	0	0	0	3	2	1	0					0	2	1	
廃溶剤	1				1	0	0	0	0	0	0	0	0	0	0	0	0	0	0	0	0	0	2	2	1	0					0	2	1	
固形油	0				0	0	0	0	0	0	0	0	0	0	0	0	0	0	0	0	0	0	0	0	0	0					0	0	0	
油でい	0				0	0	0	0	0	0	0	0	0	0	0	0	0	0	0	0	0	0	0	0	0	0					0	0	0	
油付着物類	0				0	0	0	0	0	0	0	0	0	0	0	0	0	0	0	0	0	0	0	0	0	0					0	0	0	
廃酸	10				10	0	0	0	0	0	0	0	0	0	0	0	0	0	0	0	0	0	0	0	0	0					0	0	0	
廃アルカリ	7				6	0	0	0	0	0	0	0	0	0	0	0	0	0	0	0	0	0	0	0	0	0					0	0	0	
廃プラスチック類	32		0	5	18	1	2	0	0	0	0	0	0	1	1	3	0	0	0	0	0	0	0	0	0	0	0	0	0	0	0	0	0	0
廃プラスチック	25		0	5	18	1	2	0	0	0	0	0	0	1	1	3	0	0	0	0	0	0	0	0	0	0	0	0	0	0	0	0	0	0
廃タイヤ	6				0	0	0	0	0	0	0	0	0	0	0	0	0	0	0	0	0	0	0	0	0	0					0	1	1	
紙くず	16			2	14	0	0	0	0	0	0	0	0	0	0	0	0	0	0	0	0	0	0	0	0	0					0	6	0	
木くず	16			15	1	0	0	0	0	0	0	0	0	0	0	0	0	0	0	0	0	0	0	0	0	0					0	0	0	
繊維くず	0			0	0	0	0	0	0	0	0	0	0	0	0	0	0	0	0	0	0	0	0	0	0	0					0	0	0	
動植物性残さ・動物系固形不燃物	20				20	13	6	0	0	0	0	0	0	0	0	0	0	0	0	0	0	0	0	0	0	0					0	0	0	
ゴムくず	0		0	0	0	0	0	0	0	0	0	0	0	0	0	0	0	0	0	0	0	0	0	0	0	0					0	0	0	
金属くず	49		0	7	39	0	1	0	0	0	0	0	0	0	0	0	0	0	0	0	0	0	0	0	0	0					0	0	0	
ガラス陶磁器くず	14			5	8	0	1	0	0	0	0	0	0	0	0	0	0	0	0	0	0	0	0	0	0	0					0	2	2	
鉱さい	9				9	0	0	0	0	0	0	0	0	0	0	0	0	0	0	0	0	0	0	0	0	0					0	0	0	
がれき類	483			482	0	0	0	0	0	0	0	0	0	0	0	0	0	0	0	0	0	0	0	0	0	0					0	0	0	
コンクリート片	254			254	0	0	0	0	0	0	0	0	0	0	0	0	0	0	0	0	0	0	0	0	0	0					0	0	0	
廃アパルト	208			208	0	0	0	0	0	0	0	0	0	0	0	0	0	0	0	0	0	0	0	0	0	0					0	0	0	
その他	21			21	0	0	0	0	0	0	0	0	0	0	0	0	0	0	0	0	0	0	0	0	0	0					0	0	0	
ばいじん	0				0	0	0	0	0	0	0	0	0	0	0	0	0	0	0	0	0	0	0	0	0	0					0	0	0	
その他	4			1	0	0	0	0	0	0	0	0	0	0	0	0	0	0	0	0	0	0	0	0	0	0					0	0	3	

表1-7 委託中間処理量(業種別・種類別:変換)【平成15年度】

(単位:千t/年)

業種	合計	林業	鉱業	建設業	製造業	種類別																			上水道			下水道	運搬業	卸売業	サービス業		
						食料品	飲料・飼料	繊維	衣類	木材	家具	パルプ・紙	出版・印刷	化学	石油・石炭	プラスチック	ゴム	皮革	窯業・土石	鉄鋼	非金属	金属	一般機械	電気機械	輸送機械	精密機械	その他					上水道	下水道
合計	753		3	517	170	31	15	1	0	1	1	12	4	6	0	4	0	0	10	2	4	4	23	27	17	4	2	43	1	42	1	11	8
燃え殻	1			0	1	0	0	0		0	0	0	0	0														1		1			0
汚泥	81		3	1	33	15	4	0		0	0	0	1		0	0		4	0	0	0	1	5	1	0	0	43	1	42	0	0	0	
有機性汚泥	63				21	15	4	0		0	0	0	0		0							0	0	0			42		42			0	
無機性汚泥	18		3	1	13		0			0			1		0			4	0	0	0	0	5	1	0	0	1	1			0	0	0
廃油	15		0	0	12	1	0	0		0	0	0	3		0	0		0	0	0	0	3	2	1	0	0				0	2	1	
一般廃油	14		0	0	11	1	0	0		0	0	0	3		0	0		0	0	0	0	2	2	1	0	0				0	2	1	
廃溶剤	1				1		0					0	0					0				0	0	0	0	0					0	0	
固形油	0				0																	0	0	0	0	0					0	0	
油でい	0				0	0																0	0	0	0	0					0	0	
油付着物類	0				0		0					0	0									0	0	0	0	0					0	0	
廃酸	10				10		0		0	0	0	0	0					0	0	0	0	0	0	0	0	0					0	0	
廃アルカリ	7				6				0	0	0	0	1								0	1	3	0	0	0						0	0
廃プラスチック類	31		0	5	18	1	2	0	0	0	0	0	1	1		3	0	0	0	0	0	0	4	0	0	0					0	0	
廃プラスチック	24		0	5	18	1	2	0	0	0	0	0	1	1		3	0	0	1	0	0	0	1	4	1	2	1				0	6	1
廃タイヤ	6				0														0	0			1	4	1	2	1				0	1	1
紙くず	16			2	14						11	3																		0	6	0	
木くず	16			16	1				0	1	0																						
繊維くず	0			0	0		0	0																									
動植物性残さ・動物系固形不燃物	20				20	13	6						0																				
ゴムくず	0		0	0	0								0									0	0										
金属くず	49		0	7	39	0	1	0		0	0	0	0	0	0	1	0		0	1	3	14	3	13	1	0				0	2	2	
ガラス陶磁器くず	13			5	7	0	1	0		0			0					5		0	0	0	0	0	0	0				0	2	2	
鉱さい	8				8															0	2	2		4									
がれき類	482			482	0	0	0															0											
コンクリート片	254			254	0																	0											
廃7576t	208			208																		0											
その他	21			20	0	0	0															0											
ばいじん	0			0	0																												
その他	4			1	0	0							0		0	0			0	0		0	0							0	0	3	

表1-8 委託直接最終処分量(業種別・種類別：変換)【平成15年度】

(単位：千t/年)

業種	合計	林業	鉱業	建設業	製造業	種類別																	上水道			下水道	運輸業	卸売業	サービス業
						食品	飲料・飼料	繊維	衣類	木材	家具	パルプ・紙	出版・印刷	化学	石油・石炭	プラスチック	ゴム	皮革	窯業・土石	鉄鋼	非金属	金	一般機械	電気機械	輸送機械				
合計	4			1	3	0	0	0	0	0	0	0	0	0	1	0	0	0	0	0	0	0	0	0	0	0	0	0	
燃え殻	0				0			0	0						0														
汚泥	1				0			0											0	0	0	0	0	0	0	0	0	0	
有機性汚泥	0																												0
無機性汚泥	0				0			0											0	0	0	0	0	0	0	0	0	0	0
廃油																													
一般廃油																													
廃溶剤																													
固形油																													
油でい																													
油付着物類																													
廃酸																													
廃アルカリ																													
廃プラスチック類	1				0	1	0	0		0			0						0	0	0	0	0					0	0
廃プラスチック	1				0	1	0	0		0			0						0	0	0	0	0					0	0
廃タイヤ	0																												0
紙くず																													
木くず																													
繊維くず																													
動植物性残さ・動物系固形不燃物																													
ゴムくず																													
金属くず	0				0	0												0											
ガラス陶磁器くず	1				0	1	0											0	0	0	0	0						0	0
鉱さい	0				0																								
がれき類	0				0																								
コンクリート片																													
廃アスファルト																													
その他	0				0																								
ばいじん																													
その他	0																											0	0

表1-9 委託最終処分量(業種別・種類別：変換)【平成15年度】

(単位：千t/年)

種類	業種	合	林	紙	運	製	業種別																	上	上	下	運	卸	サ								
							業	業	業	業	業	業	業	業	業	業	業	業	業	業	業	業	業							業	業	業	業	業	業		
種類	計	業	業	業	業	業	食品	飲料	繊維	衣類	木材	家具	パルプ	出版	化学	石油	プラスチック	ゴム	皮革	窯業	鉄	非金属	金	一般	電気	輸送	精密	その他	下水	水道	水道	輸	小	ビ			
合計	50		3	32	13	1	0	0	0	0	0	1	0	0	0	1	0	0	2	0	1	0	3	2	1	0	0	0	0	0	0	0	0	0	0	0	
燃え殻	6			5	1	0	0	0	0	0	0	0	0	0	0	0	0	0	0	0	0	0	0	0	0	0	0	0	0	0	0	0	0	0	0		
汚泥	8		3	0	4	0	0	0	0	0	0	0	0	0	0	0	0	1	0	0	0	0	1	1	0	0	0	0	0	0	0	0	0	0	0		
有機性汚泥	1				1	0	0	0	0	0	0	0	0	0	0	0	0	0	0	0	0	0	0	0	0	0	0	0	0	0	0	0	0	0	0		
無機性汚泥	7		3	0	4	0	0	0	0	0	0	0	0	0	0	0	0	1	0	0	0	0	1	1	0	0	0	0	0	0	0	0	0	0	0		
廃油																																					
一般廃油																																					
廃溶剤																																					
固形油																																					
油でい																																					
油付着物類																																					
廃酸																																					
廃アルカリ																																					
廃プラスチック類	6		0	3	3	0	0	0	0	0	0	0	0	0	0	1	0	0	0	0	0	0	0	0	1	0	0	0				0	0	0	0		
廃プラスチック	6		0	3	3	0	0	0	0	0	0	0	0	0	0	1	0	0	0	0	0	0	0	0	1	0	0	0				0	0	0	0		
廃タイヤ	0				0														0	0													0	0	0	0	
紙くず	0			0	0									0																							
木くず	1			0	1						1																										
繊維くず	0			0	0			0																													
可燃物性廃棄物系固形不燃物	0				0	0																															
ゴムくず	0			0	0																																
金属くず	2			1	1	0	0	0			0													0	0	0	0	0						0	0	0	
ガラス陶磁器くず	3			2	1	0	0													1		0	0	0	0	0	0	0						0	0	0	
缶さい	1				1																																
がれき類	21			21	0	0																															
コンクリート片	8			8																																	
廃アphalt	3			3																																	
その他	10			10	0	0																															
ばいじん																																					
その他	2			1	0	0		0							0									0	0	0								0	0	0	

表1-10 最終処分量(業種別・種類別：変換)【平成15年度】

(単位：千t/年)

業種	合計	林業	鉱業	製造業	製造業																			上下水道業	運輸業	卸小売業	サービス業				
					食品	飲料・飼料	繊維	衣服	木材	家具	パルプ・印刷	出版・印刷	化学	石油・石炭	プラスチック	ゴム	皮革	窯業・土石	鉄鋼	非金属	金属	一般機械	電気機械					輸送機械	精密機械	その他	
合計	224		176	32	13	1	0	0	0	0	1	0	0	0	1	0	0	3	0	1	0	3	2	1	0	0	0	0	0	1	1
燃え殻	6			5	1	0	0	0	0	0	0	0	0	0	0	0	0	0	0	0	0	0	0	0	0	0	0	0	0	0	
汚泥	181		176	0	4	0	0	0	0	0	0	0	0	0	0	0	0	2	0	0	1	1	0	0	0	0	0	0	0	0	
有機性汚泥	1				1	0	0				0										0	0									
無機性汚泥	180		176	0	4	0	0	0	0	0	0	0	0	0	0	0	0	2	0	0	1	1	0	0	0	0	0	0	0	0	
廃油																															
一般廃油																															
廃溶剤																															
固形油																															
油でい																															
油付着物類																															
廃酸																															
廃アルカリ																															
廃プラスチック類	6		0	3	3	0	0	0	0	0	0	0	1	0	0	0	0	0	0	0	0	1	0	0	0	0	0	0	0	0	
廃プラスチック	6		0	3	3	0	0	0	0	0	0	0	1	0	0	0	0	0	0	0	0	1	0	0	0	0	0	0	0	0	
廃タイヤ	0			0	0										0	0															
紙くず	0			0	0						0																				
木くず	1			0	1				1																						
繊維くず	0			0	0		0																								
粉砕物性残さ・粉砕系固形不燃物	0			0	0																										
ゴムくず	0			0	0						0		0																		
金属くず	2			1	1	0	0	0	0	0	0	0	0	0							0	0	0	0	0	0	0	0	0	0	
ガラス陶磁器くず	3			2	2	0	0										1	0	0	0	0	0	0	0	0	0	0	0	0	0	
磁さい	2			2	2											0	0	0	1												
がれき類	21			21	0	0							0								0										
コンクリート片	8			8	0																										
廃アスファルト	3			3	0								0																		
その他	10			10	0	0															0										
ばいじん																															
その他	2			1	0	0	0														0	0	0								

表1-11 再生利用量(業種別・種類別：変換)【平成15年度】

(単位：千t/年)

業種 種類	合 計	林 業	鉱 業	造 業	製 造 業																			上 下 水 道 業	上 水 道 業	下 水 道 業	運 送 業	卸 売 業	サ ー ビ ス 業							
					食 料 品	飲 料 ・ 煙 草	織 物	衣 服	木 材	家 具	パ ル プ ・ 紙	出 版 ・ 印 刷	化 学	石 油 ・ 石 炭	プ ラ ス テ ッ ク	ゴ ム	皮 革	窯 業 ・ 土 石	鉄 鋼	非 鉄 金 属	金 属	一 般 機 器	電 気 機 器							輸 送 機 器	精 密 機 器	そ の 他				
合 計	740		61	494	139	28	16	1	0	1	1	13	3	5	0	3	0	7	2	3	4	18	15	15	3	1	32	1	31	1	8	4				
燃 え 炭	2			0	1	0	0	0			0							0									1					0	0			
汚 泥	122		61	0	29	15	4	0		0			1			0		2		0	0	0	5	0	0		32	1	31			0	0			
有機性汚泥	51				20	15	4	0		0			0									0					31		31				0	0		
無機性汚泥	71		61	0	9								1					2		0	0	5	0	0		1		1					0	0		
廃 油	9			0	7	1	0	0		0	0	0	3			0		0	0	0	0	1	1	0	0							0	1	1		
一般廃油	8			0	6	0	0	0		0	0	0	3			0		0	0	0	0	1	1	0	0							0	1	0		
廃溶剤	0				0							0	0								0	0	0	0									0			
固形油																																				
油でい	0				0	0																0		0	0										0	
油付着物類	0				0		0					0	0									0	0	0												
廃 酸	4				4																0	0	4													
廃アルカリ	0				0								0									0	0	0											0	
廃プラスチック類	18			1	11	0	2	0	0	0	0	0	1	1		2		0		0	0	0	2	0	1	0						0	5	0		
廃プラスチック	12			1	11	0	2	0	0	0	0	0	1	1		2		0		0	0	0	2	0	1	0							0	0		
廃タイヤ	6																															0	5	0		
紙 く ず	15			0	15							13	2																							
木 く ず	8			7	1				1	0	0																									
繊維くず	0				0		0	0																												
動植物性残渣・ 動物系固形不燃物	20				20	12	8						0																							
ゴムくず	0		0		0											0							0													
金属くず	48		0	6	38	0	1	0		0	0	0	0	0	0	0	0	0		1	3	13	3	13	1	0						0	1	2		
ガラス陶磁器くず	10			4	6	0	1	0		0						0		5				0	0	0	0	0								0	0	
煉 さい	7				7													0	2	2		3		0												
がれき類	476			476	0	0																0													0	
コンクリート片	248			248	0																	0														0
廃瓦片	220			220																															0	
その他	8			8	0	0																														
ばいじん	0				0																														0	
その他	0			0	0													0				0	0											0	0	

表1-12 資源化量(業種別・種類別：変換)【平成15年度】

(単位：千t/年)

業種	合 計	林 業	運 送	製 造	業 種																			上 下 水 道 業	上 水 道 業	下 水 道 業	運 輸 業	卸 小 売 業	サ ー ビ ス 業				
					食 料 品	飲 料 品	織 物	衣 服	木 材	家 具	パ ル プ	出 版 印 刷	化 学	石 油 石 炭	プ ラ ス テ ッ ク	ゴ ム	皮 革	窯 業 土 石	鉄 鋼	非 鉄 金 属	金 属	一 般 機 器	電 気 機 器							輸 送 機 器	精 密 機 器	そ の 他	
合 計	766		61	501	159	29	17	1	0	1	1	13	4	5	0	3	0	7	6	3	7	20	19	18	4	1	32	1	31	1	8	4	
燃 え 殻	2			0	1	0	0	0			0	0	0	0	0	0	0	0	0	0	0	0	0	0	0	1	1			0	0		
汚 泥	123		61	0	29	15	4	0		0	0	0	1		0	0	2		0	0	0	5	0	0	0	32	1	31	0	0	0		
有機性汚泥	51				20	15	4	0		0	0	0	0		0	0					0	0			0	31		31			0		
無機性汚泥	71		61	0	9				0				1				2		0	0	0	5	0	0	0	1	1			0	0	0	
廃 油	10		0	0	8	1	0	0		0	0	0	3		0	0	0	0	0	0	1	2	0	0	0					0	1	1	
一般廃油	9		0	0	7	0	0	0		0	0	0	3		0	0	0	0	0	0	1	2	0	0	0					0	1	0	
廃溶剤	1				0							0	0								0	0	0	0							0		
固形油																																	
油でい	0				0	0																											0
油付着物類	0				0							0	0									0	0	0									
廃 酸	5				5																0	0	5			0							
廃アルカリ	0				0							0									0	0	0			0							0
廃プラスチック類	19			1	12	0	2	0	0	0	0	0	1	1		2		0	0	0	1	2	1	2	0					0	5	0	
廃プラスチック	13			1	12	0	2	0	0	0	0	0	1	1		2		0	0	0	1	2	1	2	0					0	0	0	
廃タイヤ	6																													0	5	0	
紙くず	16			1	15						13	3																					
木くず	8			7	1				1	0	0																						
繊維くず	0				0		0	0																									
動物性廃棄物・動物系固形不要物	21				21	12	9						0																				
ゴムくず	0		0		0											0							0										
金属くず	64		0	8	52	1	2	0	0	0	0	0	0	0	0	1	0	0	3	1	6	15	4	16	1	0				0	1	2	
ガラス陶磁器くず	10			4	7	0	1	0	0							0					5		0	0	0	0					0	0	
鉱さい	7				7													0	2	2		3		0									
がれき類	479			479	0	0															0											0	
コンクリート片	252			252	0																0												
廃瓦片	220			220																												0	
その他	8			8	0	0																											
ばいじん	0				0																					0							
その他	0			0	0																	0	0		0					0	0	0	

表1-13 排出量(業種別・種類別)〈峡中ブロック〉【平成15年度】

(単位:千t/年)

業種 種類	合計	林業	鉱業	製造業	製造業																			上水道業	下水道業	下水道業	運輸業	卸売業	サービス業							
					食品	飲料	繊維	衣類	木材	家具	パルプ	出版	印刷	化学	石油	プラスチック	ゴム	皮革	窯業	土石	鉄業	非金属	金属							一般	電気	輸送	精密	その他		
合計	757		155	234	112	4	4	0	0	1	2	9	3	10	0	1	0	4	4	2	2	3	48	9	4	1	248	13	236	1	4	4				
燃え殻	0				0	0								0																		0				
汚泥	451		155	0	47	1	1		0		2		5			0	2	0	0	0	0	32	0	2	0	248	13	236	0	0	0					
有機性汚泥	241				5	1	1		0		2		0			0	2	0	0	0	0	0	0	0	0	236		236			0					
無機性汚泥	210		155	0	42				0				5			2	0	0	0	0	0	32	0	2	0	13	13			0	0	0				
廃油	7			0	5	0							0	3		0	0	0	0	0	0	1	0	0	0					0	1	0				
一般廃油	7			0	5	0							0	3		0	0	0	0	0	0	1	0	0	0					0	1	0				
廃溶剤	1				1									0								0	0	0	0						0	0	0			
固形油	0				0																											0	0			
油でい	0				0	0																0											0	0		
油付着物類	0				0									0	0							0	0										0	0		
廃酸	9				9				0	0			0	0							0	0	7		0	0							0	0		
廃アルカリ	4				4				0	0			0	1							0	0	0	3	0	0								0	0	
廃プラスチック類	11		0	2	7	0	0	0	0	0	0	0	1		1	0	0	0	0	0	0	2	1	1	0					0	1	1	1	1		
廃プラスチック	10		0	2	7	0	0	0	0	0	0	0	1		1	0	0	0	0	0	0	2	1	1	0					0	0	1	1	1		
廃タイヤ	1				0												0														0	1	0	0	0	
紙くず	10			1	9						7	3																								
木くず	9			7	2				1	1	0																									
繊維くず	0			0	0		0	0																												
動植物性残さ・動物系固形不燃物	5				5	3	2						0																							
ゴムくず	0			0	0								0						0			0														
金属くず	24			3	19	0	0	0		0	0	0	0	0	0	0	0	4	1	2	2	2	2	3	0	0				0	1	0	0	0		
ガラス陶磁器くず	6			2	3	0	0		0								2				0	0	0	0	0	0				0	0	0	0	0		
爐さい	0				0												0		0		0															
がれき類	218			218	0																0													0	0	
コンクリート片	112			112	0																0													0	0	
廃瓦片	97			97																															0	0
その他	9			9																															0	0
ばいじん																																				
その他	3			0	0								0								0	0	0		0	0					0	0			2	

表1-14 排出量(業種別・種類別) <東山梨・東八代ブロック> 【平成15年度】

(単位:千t/年)

業種	合計	林業	畜産	運送	製法	業種別																	上水道			下水道	運輸	卸売業	サービス業					
						食品	飲料・飼料	繊維	衣服	木材	家具	パルプ・紙	出版・印刷	化学	石油・石炭	プラスチック	ゴム	皮革	窯業・土石	鉄鋼	非金属	金属	一般機械	電気機械	輸送機械					精密機械	その他	上水道	下水道	
合計	217		4	96	74	42	21	0	0	0	0	3	0	0	0	1	0	2		1	1	3	0	0	0	42	1	41	0	1	1			
燃え殻	0				0	0																												
汚泥	96		4	0	50	31	17											1				1			0	0	42	1	41	0	0	0		
有機性汚泥	88				48	31	17																			41		41				0		
無機性汚泥	7		4	0	3		0											1				1			1	1				0	0	0		
廃油	3			0	2	1	0					0	0					0	1			0								0	0	0		
一般廃油	2			0	2	1	0					0	0						1			0								0	0	0		
廃溶剤	0				0		0															0											0	
固形油																																		
油でい	0				0	0																												
油付着物類	0				0														0			0												
廃酸	0				0		0															0												0
廃アルカリ	1				1																	1			0									0
廃プラスチック類	4			1	2	1	1				0	0							0	0	0	0	0	0						0	1	0		
廃プラスチック	4			1	2	1	1				0	0							0	0	0	0	0	0						0	0	0		
廃タイヤ	1																														0	0	0	
紙くず	3			0	3						3	0																						
木くず	3			3	0						0																							
繊維くず	0			0	0		0	0																										
動植物性残さ・動物系固形不要物	12				12	9	3																											
ゴムくず	0			0	0																													
金属くず	4			1	2	0	0				0	0	0	0				0	1			0								0	0	0		
ガラス陶磁器くず	2			1	1	0	0															0									0	0	0	
焼きい	0				0													0																
がれき類	89			89	0	0	0												0															
コンクリート片	46			46																														
廃アphalt	40			40	0																													
その他	4			4	0	0	0												0															
ばいじん	0				0																													
その他	1			0	0	0												0												0	0	0		

表1-15 排出量(業種別・種類別)〈西八代・南巨摩ブロック〉【平成15年度】

業種	計	林業	紙業	建設業	製造業	業種別																	上水道			下水道	輸送	卸・小売業	サービス業
						食品	飲料・飼料	繊維	衣類	木材	家具	パルプ・印刷	出版・印刷	化学	石油・石炭	プラスチック	ゴム	皮革	窯業・土石	鉄鋼	非鉄金属	金属	一般機械	電気機械	輸送機械				
合計	297		173	39	21	4	0	0	0	0	6	1		1	0	5	2	0	0	0	1	0	0	62	62	0	0	1	
燃え殻	0				0					0	0																		
汚泥	245		173	0	9	2	0				4				3	0	0		0	0	0	0	62	62	0	0	0		
有機性汚泥	68				6	2	0				4												62	62					
無機性汚泥	177		173	0	3										3	0	0		0	0	0								
廃油	0		0	0	0	0			0	0	0				0	0			0	0	0					0	0	0	
一般廃油	0		0	0	0	0			0	0	0				0	0			0	0	0					0	0	0	
廃溶剤	0				0				0	0					0	0			0	0	0					0	0	0	
固形油																													
油でい	0																												
油付着物類	0				0																								
廃酸	0				0					0	0																		
廃アルカリ	0				0					0	0																		
廃プラスチック類	3			0	3	0	0	0		0	1			1	0				0	0	0								
廃プラスチック	3			0	3	0	0	0		0	1			1	0				0	0	0								
廃タイヤ	0																												
紙くず	2			0	2					2	0																0	0	
木くず	2			1	0			0	0	0																			
雑くず	0			0	0		0																						
動植物性廃棄物 動物系固形不燃物	2				2	2																							
ゴムくず	0			0																									
金属くず	2		0	0	0	0	0			0	0					0			0	0	0								
ガラス陶磁器くず	2			0	2	0	0																				0	0	
鉱さい	2				2											2													
がれき類	36			36	0																								
コンクリート片	19			19	0																								
廃アスファルト	16			16																									
その他	2			2																									
ばいじん																													
その他	0			0																								0	

表1-16 排出量(業種別・種類別) <北巨摩ブロック> 【平成15年度】

(単位:千t/年)

業種別	合計	林業	畜産	建設	製造	業種別																			上水道			下水道	運輸	卸・小売	サービス					
						食料品	飲料	繊維	衣服	木材	家具	パルプ	出版印刷	化学	石油	プラスチック	ゴム	皮革	窯業	鉄	非金属	金	一般機械	電気	輸送	精密	その他					上水道	下水道			
合計	161		20	50	67	4	29	2	1	0	3	0	3	0	0	0	2	2	0	7	5	7	0	0	24	2	22	0	1	0						
燃え殻	0				0	0	0		0																											
汚泥	79		20	0	35	4	24		0		2		3						0	0	1	1	0		24	2	22			0	0					
有機性汚泥	54				33	4	24				2		3						0						22		22				0	0				
無機性汚泥	25		20	0	3				0							1			0	0	1	1	0		2	2					0	0				
廃油	2			0	2		0	0					0				0		0	0	0	0	1	0	0				0	0	0	0				
一般廃油	2			0	2		0	0					0				0		0	0	0	0	1	0					0	0	0	0				
廃溶剤	0				0								0				0		0	0	0	0	0	0												
固形油																																				
油でい																																				
油付着物類	0				0																															
廃酸	2				2																															
廃アルカリ	0				0								0								1	2	0											0		
廃プラスチック類	7			1	6	0	1	2	0				0			0			0	0	0	0	0	0									0	0		
廃プラスチック	6			1	6	0	1	2	0				0			0			0	0	1	0	0	0										0	0	
廃タイヤ	0												0			0			0	0	1	0	0	0											0	0
紙くず	2			0	2						1	0																								
木くず	2			2	1				1	0	0																									
繊維くず	0			0																																
動物性廃棄物 動物系固形不燃物	4				4	0	4						0																							
ゴムくず	0			0	0								0																							
金属くず	9			1	8	0	1		0				0						1	0	5	0	0											0	0	
ガラス陶磁器くず	2			0	1	0	0						0						0	0															0	0
ばいじん	6				6																															
がれき類	46			46																																
コンクリート片	24			24																																
廃瓦	21			21																																
その他	2			2																																
ばいじん																																				
その他	0			0	0																														0	0

表1-17 排出量(業種別・種類別)＜南都留・北都留ブロック＞【平成15年度】

(単位:千t/年)

業種	合計	林業	鉱業	建設業	製造業	種類別																		上水道			運搬業	卸売業	サービス業						
						食料	飲料	繊維	衣類	木材	家具	パルプ	出版	化学	石油	プラスチック	ゴム	皮革	窯業	鉄業	非金属	金属	一般機械	電気機械	輸送機械	精密機械				その他	上水道	下水道			
合計	280			97	122	28	3	1	1	0	0	0	0	0	0	1	0	5	1	2	12	1	0	1	1	26	26	0	6	2					
燃え殻																																			
汚泥	127			97	0	5	2	0	0						0			2		0	0	0	0	0		26	26			0	0				
有機性汚泥	28					2	2	0	0											0						26	26								
無機性汚泥	100			97	0	3									0			2		0	0	0	0	0							0	0			
廃油	3			0	0	2	0	0	0						0	0	0	0		0	0	1	0	0	0					0	1	0			
一般廃油	3			0	0	2	0	0	0						0	0	0	0		0	0	1	0	0	0					0	1	0			
廃溶剤	0					0									0	0						0	0	0	0										
固形油																																			
油でい	0					0																0	0		0										
油付着物類	0					0																0	0		0										
廃酸	0					0																0	0		0										
廃アルカリ	0					0																0	0		0										
廃プラスチック類	9			1	3	0	0	0	0						0	0	0				0	0	1	1	0	0				0	4	0			
廃プラスチック	5			1	3	0	0	0	0						0	0	0				0	0	1	1	0	0				0	0	0			
廃タイヤ	4				0																														
紙くず	0			0	0										0	0																			
木くず	4			4	0																														
繊維くず	0			0	0																														
可燃物性強き・融性系固形不要物	2				2	2	0																												
ゴムくず	0			0	0																	0													
金属くず	16			2	13	0	0	0							0	0	0				1	10	0	0	1					0	0	1			
ガラス陶磁器くず	3			1	2	0	0	0														0	0	0	0						0	0	0		
鉱さい	1				1																														
がれき類	113			113																															
コンクリート片	58			58																															
廃パallet	51			51																															
その他	5			5																															
ばいじん																																			
その他	1			0	0																	0	0		0										

表2-1 発生量及び処理・処分状況（種類別：変換）＜全業種＞【平成15年度】

(その1)

(単位：千t/年)

区分 種類	発生量 (A) (B+C)	有価物量 (B)	排出量 (C) (D+E)	自己中間処理量						自己未処理量					搬出量 (H) (I+K+J)	自己最終処分量			
				(D)	自己中間処理後量					(G)	自己未処理の処理内訳					(処理先地域の内訳)			
					(E)	(自己中間処理後の処理内訳)					(G1)	(G2)	(G3)	(G4)		(G5)	(I)	(処理先地域の内訳)	
						再生 利用量 (E1)	自己最終 処分量 (E2)	委託中間 処理量 (E3)	委託直接 最終処分量 (E4)									その他量 (E5)	再生 利用量 (G1)
合計	1,739	27	1,713	956	267	85	77	102	0	4	757	1	97	651	3	5	938	174	174
燃え殻	0		0		1	0	0	1	0	0	0			0	0		2	0	0
汚泥	998	0	997	858	182	64	77	38	0	3	140		97	43	0	0	258	173	173
有機性汚泥	479	0	479	447	33	1		31	0		32		0	32			63	0	0
無機性汚泥	518	0	518	410	149	62	77	7	0	3	108		97	11	0	0	195	173	173
廃油	16	1	15	0	0			0			15	0		15		0	15		
一般廃油	15	1	14	0	0			0			14	0		14		0	14		
廃溶剤	1	0	1								1			1			1		
固形油	0		0								0			0			0		
油でい	0		0	0							0			0			0		
油付着物類	0		0	0							0			0			0		
廃酸	12	1	11	1							10			10			10		
廃アルカリ	7		7	0							7			7		0	7		
廃プラスチック類	36	1	34	7	4	0		4	0	0	28		0	27	1	0	32	0	0
廃プラスチック	29	1	28	3	1	0		1	0	0	24		0	23	1	0	25	0	0
廃タイヤ	7	0	7	3	3			3			4			3	0	0	7		
紙くず	18	1	17	3	2	1		1			15			15		0	16		
木くず	20	0	20	3	1	0		0		0	17	0	0	16		1	17	0	0
繊維くず	1		1	0							0			0		0	0		
動植物性廃棄物 動物系固形不燃物	26	1	25	4	1	1		0		0	21	1		20			20		
ゴムくず	0		0								0			0			0		
金属くず	71	17	54	5	1	1		0			49			49	0	0	49		
ガラス陶磁器くず	15	0	15	2	1			0	1	0	13	0	0	12	1	0	14	0	0
鋳さい	9		9								9		0	8	0	0	9	0	0
がれき類	506	3	503	74	74	17		57			429	0	0	425	0	3	486	0	0
コンクリート片	261	3	257	16	16	2		14			241		0	240		1	255	0	0
廃ファルト	225		225	58	58	15		43			167		0	165		2	210	0	0
その他	21		21	0	0			0			21	0	0	20	0	0	21	0	0
ばいじん	0		0								0			0			0		
その他	4	0	4	0	0			0			4			4	0	0	4		

表2-1 発生量及び処理・処分状況（種類別：変換）＜全業種＞【平成15年度】

(その2)

(単位：千t/年)

区分 種類	委託処理量													再生 利用量 (R) (E1+G1+M1)	最終処分量			その他量 (J) (E5+G5)	資源化量 (S) (B+R)			
	委託直接最終処分量		委託中間処理量				委託中間処理後量		処理主体の内訳													
	(K) (O+L)	(O)	(処理主体の内訳)		(処理先地域の内訳)		(M)	(M1)	(M2)	(委託処理後の処理内訳)												
			業者	自治体	県内	県外				再生利用量	最終処分量	事業者	自治体		処理業者							
合計	756	4	3	0	2	2	753	752	1	590	162	701	654	47	740	224	174	0	50	8	766	
燃え殻	1	0	0				0	1	1	0	0	1	2	6	2	6	0	0	6	0	2	
汚泥	81	1	1				1	81	81	0	34	47	66	59	7	122	181	173	8	3	123	
有機性汚泥	63	0	0				0	63	63		30	33	50	49	1	51	1	0	1		51	
無機性汚泥	18	0	0				0	18	18	0	4	14	16	9	7	71	180	173	7	3	71	
廃油	15							15	15	0	3	12	9	9		9					0	10
一般廃油	14							14	14	0	3	11	8	8		8					0	9
廃溶剤	1							1	1		0	1	0	0		0						1
固形油	0							0	0				0	0		0						0
油でい	0							0	0	0	0	0	0	0		0						0
油付着物類	0							0	0	0	0	0	0	0		0						0
廃酸	10							10	10		0	10	4	4		4						5
廃アルカリ	7							7	7		0	6	0	0		0						0
廃プラスチック類	32	1	1	0	0	1	31	30	0	17	13	23	18	5	18	6	0	0	6	0	19	
廃プラスチック	25	1	1	0	0	1	24	24	0	16	8	17	12	5	12	6	0	0	6	0	13	
廃タイヤ	6	0	0				6	6	0	1	5	6	6	0	6	0	0		0	0	6	
紙くず	16							16	16	0	12	4	14	14	0	15	0					0
木くず	16							16	16	0	10	6	8	7	1	8	1	0		1	1	8
繊維くず	0							0	0	0	0	0	0	0	0	0	0					0
動植物性残さ- 動物系固形不要物	20							20	20	0	10	10	18	18	0	20	0					0
ゴムくず	0							0	0	0	0	0	0	0	0	0	0					0
金属くず	49	0	0	0	0	0	49	49	0	44	5	49	47	2	48	2		0	2	0	64	
ガラス陶磁器くず	14	1	1	0	1	0	13	13	0	10	3	13	10	2	10	3	0	0	3	0	10	
窯さい	9	0	0					8	8		0	8	8	7	1	7	2	0		1	0	7
がれき類	483	0	0					482	482		445	37	479	459	20	476	21	0	21	3	479	
コンクリート片	254							254	254		242	12	254	246	8	248	8	0	8	1	252	
廃木材	208							208	208		185	23	208	205	3	220	3	0	3	2	220	
その他	21	0	0					21	21		18	2	18	8	10	8	10	0	10	0	8	
ばいじん	0							0	0		0	0	0	0		0						0
その他	4	0	0					4	4	0	3	1	2	0	2	0	2			2	0	0

表2-2 発生量及び処理・処分状況（種類別：変換）＜鉱業＞【平成15年度】

(その1)

(単位：千t/年)

区分	発生量 (A) (B+C)	有価物量 (B)	排出量 (C) (D+E)	自己中間処理量					自己未処理量					搬出量 (H) (I+K+J)	自己最終処分量			
				(D)	自己中間処理後量				(G)	自己未処理の処理内訳					(処理先地域の内訳)			
					(E)	(自己中間処理後の処理内訳)				(G1)	(G2)	(G3)	(G4)		(G5)	県内	県外	
						再生 利用量 (E1)	自己最終 処分量 (E2)	委託中間 処理量 (E3)										委託直接 最終処分量 (E4)
合計	448	0	448	348	140	61	76			2	100		97	3		179	173	173
燃え殻																		
汚泥	448		448	348	140	61	76			2	100		97	3		179	173	173
有機性汚泥																		
無機性汚泥	448		448	348	140	61	76			2	100		97	3		179	173	173
廃油	0	0	0								0			0		0		
一般廃油	0	0	0								0			0		0		
廃溶剤																		
固形油																		
油でい																		
油付着物類																		
廃酸																		
廃アルカリ																		
廃プラスチック類	0		0								0			0		0		
廃プラスチック	0		0								0			0		0		
廃タイヤ																		
紙くず																		
木くず																		
繊維くず																		
粉砕物・残渣・ 動物系固形不要物																		
ゴムくず	0		0								0			0		0		
金属くず	0	0	0								0			0		0		
ガラス陶磁器くず																		
鉱さい																		
がれき類																		
コンクリート片																		
廃アphalt																		
その他																		
ばいじん																		
その他																		

表2-2 発生量及び処理・処分状況（種類別：変換）＜鉱業＞【平成15年度】

(その2)

(単位：千t/年)

区分 種類	委託処理量												再生 利用量 (R) (E1+G1+M1)	最終処分量			その他量 (J) (E5+G5)	資源化量 (S) (B+R)
	委託直接最終処分量				委託中間処理量				委託中間処理後量			処理主体の内訳						
	(処理主体の内訳)		(処理先地域の内訳)		(処理主体の内訳)		(処理先地域の内訳)		(委託処理後の処理内訳)			事業者		自治体	処理業者			
	業者	自治体	県内	県外	業者	自治体	県内	県外	再生利用量	最終処分量	最終処分量							
(K) (O+L)	(O)			(L)				(M)	(M1)	(M2)	(R)	(O)	(O1)	(O2)	(O3)	(J)	(S)	
合計	3				3	3	0	3	3	0	3	61	176	173	3	2	61	
燃え殻																		
汚泥	3				3	3		3	3		3	61	176	173	3	2	61	
有機性汚泥																		
無機性汚泥	3				3	3		3	3		3	61	176	173	3	2	61	
廃油	0				0	0		0	0	0	0	0					0	
一般廃油	0				0	0		0	0	0	0	0					0	
廃溶剤																		
固形油																		
油でい																		
油付着物類																		
廃酸																		
廃アルカリ																		
廃プラスチック類	0				0	0	0	0	0	0	0	0	0	0	0	0	0	
廃プラスチック	0				0	0	0	0	0	0	0	0	0	0	0	0	0	
廃タイヤ																		
紙くず																		
木くず																		
繊維くず																		
動植物性残さ・ 動物系固形不燃物																		
ゴムくず	0				0	0	0	0	0	0	0	0					0	
金属くず	0				0	0	0	0	0	0	0	0					0	
ガラス陶磁器くず																		
鉱さい																		
がれき類																		
コンクリート片																		
廃ガラス																		
その他																		
ばいじん																		
その他																		

表2-3 発生量及び処理・処分状況（種類別：変換）＜建設業＞【平成15年度】

(その1)

(単位：千t/年)

区分	発生量 (A)	有価物量 (B)	排出量 (C)	自己中間処理量						自己未処理量					搬出量 (H)	自己最終処分量			
				(D)	自己中間処理後量					(G)	自己未処理の処理内訳					(I)	(処理先地域の内訳)		
					(E)	(自己中間処理後の処理内訳)					(G1)	(G2)	(G3)	(G4)			(G5)	(J)	(K)
						再生 利用量 (E1)	自己最終 処分量 (E2)	委託中間 処理量 (E3)	委託直接 最終処分量 (E4)										
種類	(B+C)		(D+E)											(I+K+J)	(E2+G2)				
合計	548	7	541	77	76	18	0	58	0	0	464	0	0	459	1	4	522	0	0
燃 気 類					0		0	0		0							0	0	0
汚 泥	1		1	0	0			0			1			1			1		
有機性汚泥																			
無機性汚泥	1		1	0	0			0			1			1			1		
廃 油	0		0								0			0			0		
一般廃油	0		0								0			0			0		
廃溶剤														0					
固形油																			
油でい																			
油付着物類																			
廃 酸																			
廃アルカリ																			
廃プラスチック類	6	0	6	0	0			0	0	0	5			5	0	0	5		
廃プラスチック	6	0	6	0	0			0	0	0	5			5	0	0	5		
廃タイヤ																			
紙 く ず	3	1	2	0							2			2		0	2		
木 く ず	17	0	17	1	0	0		0		0	16	0	0	14		1	15	0	0
織 維 く ず	0		0	0							0			0			0		
動植物性廃棄物系固形不要物																			
ゴ ム く ず	0		0								0			0			0		
金 属 く ず	9	2	7	0	0	0		0			6			6	0	0	7		
ガラス陶磁器くず	5		5	0	0			0			5			5	0	0	5		
錠 さ い																			
が れ き 類	506	3	503	74	74	17		57			429	0	0	425	0	3	485	0	0
コンクリート片	261	3	257	16	16	2		14			241			240		1	255	0	0
廃アスファルト	224		224	58	58	15		43			167			165		2	209	0	0
その他	21		21	0	0			0			21	0		20	0	0	21		
ば い じ ん																			
その他	1		1								1			1			1		

表2-3 発生量及び処理・処分状況（種類別：変換）＜建設業＞【平成15年度】

(その2)

区分 種類	委託処理量													再生 利用量 (R) (E1+G1+M1)	最終処分量			その他量 (J) (E5+G5)	資源化量 (S) (B+R)		
	(K) (O+L)	委託直接最終処分量				委託中間処理量				(M)	(O) (I+O+M2)	処理主体の内訳									
		(処理主体の内訳)		(処理先地域の内訳)		(処理主体の内訳)		(処理先地域の内訳)				委託中間処理後量									
		業者	自治体	県内	県外	業者	自治体	県内	県外			(委託処理後の処理内訳)			事業者	自治体	処理業者				
												再生利用量	最終処分量								
(O+L)	(O)								(M1)	(M2)	(O1)	(O2)	(O3)	(J)	(S)						
合計	518	1	1	0	0	517	517	0	471	46	507	478	31	494	32	0	0	32	4	501	
燃え殻	0					0	0		0	0	5	0	5	0	5	0	0	5	0	0	
汚泥	1					1	1		1	0	0	0	0	0	0	0	0	0	0	0	
有機性汚泥																					
無機性汚泥	1					1	1		1	0	0	0	0	0	0	0	0	0	0	0	
廃油	0					0	0		0	0	0	0	0	0	0			0		0	
一般廃油	0					0	0		0	0	0	0	0	0	0			0		0	
廃溶剤						0	0		0	0	0	0	0	0	0			0		0	
固形油																					
油でい																					
油付着物類																					
廃酸																					
廃アルカリ																					
廃プラスチック類	5	0	0	0	0	5	5	0	4	1	3	1	2	1	3						
廃プラスチック	5	0	0	0	0	5	5	0	4	1	3	1	2	1	3				3	0	1
廃タイヤ																			3	0	1
紙くず	2					2	2	0	1	0	0	0	0	0	0						
木くず	15					15	15	0	9	5	7	7	0	7	0	0			0	0	1
繊維くず	0					0	0	0	0	0	0	0	0	0	0				0	1	7
動植物性残さ・ 動物系固形不燃物																					
ゴムくず	0					0	0		0		0	0	0	0	0						
金属くず	7	0	0	0	0	7	7	0	6	0	7	6	1	6	1				1	0	8
ガラス陶磁器くず	5	0	0	0	0	5	5		5	1	5	4	2	4	2				2	0	4
鋸さい																					
がれき類	482	0	0	0	0	482	482		445	37	479	459	20	476	21	0			21	3	479
コンクリート片	254					254	254		242	12	254	246	8	248	8	0			8	1	252
廃スチール	208					208	208		185	23	208	205	3	220	3	0			3	2	220
その他	21	0	0	0	0	20	20		18	2	18	8	10	8	10				10	0	8
ばいじん																					
その他	1					1	1		0	1	1	0	1	0	1				1		0

表2-4 発生量及び処理・処分状況（種類別：変換）＜製造業＞【平成15年度】

(その1)

(単位：千t/年)

区分 種類	発生量 (A) (B+C)	有価物量 (B)	排出量 (C) (D+E)	自己中間処理量					自己未処理量					搬出量 (H) (I+K+J)	自己最終処分量				
				(D)	自己中間処理後量 (E)				(F)	自己未処理の処理内訳 (G)					(I)	(処理先地域の内訳)			
					再生 利用量 (E1)	自己最終 処分量 (E2)	委託中間 処理量 (E3)	委託直接 最終処分量 (E4)		その他量 (E5)	再生 利用量 (G1)	自己最終 処分量 (G2)	委託中間 処理量 (G3)			委託直接 最終処分量 (G4)	その他量 (G5)	県内	県外
合計	322	20	302	148	25	4	0	20	0	1	154	1	0	150	2	0	174	0	0
燃え殻	0	0	0	0	1	0	0	0	0	0	0	0	0	0	0	0	1	0	0
汚泥	147	0	147	130	19	1	0	17	0	0	17	0	0	17	0	0	34	0	0
有機性汚泥	93	0	93	83	11	0	0	11	0	0	10	0	0	10	0	0	21	0	0
無機性汚泥	54	0	54	47	8	1	0	6	0	0	7	0	0	7	0	0	14	0	0
廃油	13	1	12	0	0	0	0	0	0	0	12	0	0	12	0	0	12	0	0
一般廃油	12	1	11	0	0	0	0	0	0	0	11	0	0	11	0	0	11	0	0
廃溶剤	1	0	1	0	0	0	0	0	0	0	1	0	0	1	0	0	1	0	0
固形油	0	0	0	0	0	0	0	0	0	0	0	0	0	0	0	0	0	0	0
油でい	0	0	0	0	0	0	0	0	0	0	0	0	0	0	0	0	0	0	0
油付着物類	0	0	0	0	0	0	0	0	0	0	0	0	0	0	0	0	0	0	0
廃酸	12	1	11	1	1	0	0	0	0	0	10	0	0	10	0	0	10	0	0
廃アルカリ	7	0	7	0	0	0	0	0	0	0	6	0	0	6	0	0	6	0	0
廃プラスチック類	22	1	21	3	1	0	1	0	0	0	18	0	0	17	1	0	18	0	0
廃プラスチック	22	1	21	3	1	0	1	0	0	0	18	0	0	17	1	0	18	0	0
廃タイヤ	0	0	0	0	0	0	0	0	0	0	0	0	0	0	0	0	0	0	0
紙くず	16	0	16	2	2	1	1	0	0	0	13	0	0	13	0	0	14	0	0
木くず	3	0	3	2	0	0	0	0	0	0	1	0	0	1	0	0	1	0	0
繊維くず	0	0	0	0	0	0	0	0	0	0	0	0	0	0	0	0	0	0	0
動植物性残さ・ 動物系固形不燃物	26	1	25	4	1	1	0	0	0	0	21	1	0	20	0	0	20	0	0
ゴムくず	0	0	0	0	0	0	0	0	0	0	0	0	0	0	0	0	0	0	0
金属くず	57	14	43	4	0	0	0	0	0	0	39	0	0	38	0	0	39	0	0
ガラス陶磁器くず	9	0	9	2	1	0	0	0	0	0	7	0	0	7	1	0	8	0	0
窯さい	9	0	9	0	0	0	0	0	0	0	9	0	0	8	0	0	9	0	0
がれき類	0	0	0	0	0	0	0	0	0	0	0	0	0	0	0	0	0	0	0
コンクリート片	0	0	0	0	0	0	0	0	0	0	0	0	0	0	0	0	0	0	0
廃パレット	0	0	0	0	0	0	0	0	0	0	0	0	0	0	0	0	0	0	0
その他	0	0	0	0	0	0	0	0	0	0	0	0	0	0	0	0	0	0	0
ばいじん	0	0	0	0	0	0	0	0	0	0	0	0	0	0	0	0	0	0	0
その他	0	0	0	0	0	0	0	0	0	0	0	0	0	0	0	0	0	0	0

表2-4 発生量及び処理・処分状況（種類別：変換）＜製造業＞【平成15年度】

(その2)

(単位：千t/年)

区分 種類	委託処理量													再生 利用量 (R) (E1+Q1+M1)	最終処分量			その他量 (J) (E5+G5)	資源化量 (S) (B+R)		
	(K) (O+L)	委託直接最終処分量						委託中間処理量							(O) (I+O+M2)	処理主体の内訳					
		(O)	(処理主体の内訳)		(処理先地域の内訳)		(L)	(処理主体の内訳)		(処理先地域の内訳)		委託中間処理後量				(O1)	(O2)			(O3)	
			業者	自治体	県内	県外		業者	自治体	県内	県外	(M)	(委託処理後の処理内訳)								
													再生利用量								最終処分量
(O1)	(O2)	(O3)																			
合計	173	3	2	0	1	1	170	169	1	95	74	144	134	10	139	13	0	0	13	1	159
燃え殻	1	0	0			0	1	1	0	0	1	2	1	1	1	1	0	0	1	0	1
汚泥	34	0	0			0	33	33		19	14	32	28	4	29	4	0		4	0	29
有機性汚泥	21						21	21		16	5	20	20	1	20	1	0		1		20
無機性汚泥	13	0	0			0	13	13		3	9	11	8	3	9	4	0		4	0	9
廃油	12						12	12	0	3	9	7	7		7					0	8
一般廃油	11						11	11	0	3	8	6	6		6					0	7
廃溶剤	1						1	1		0	1	0	0		0					0	0
固形油	0						0	0		0	0	0	0		0						0
油でい	0						0	0		0	0	0	0		0						0
油付着物類	0						0	0	0	0	0	0	0		0						0
廃酸	10						10	10		0	10	4	4		4						5
廃アルカリ	6						6	6		0	6	0	0		0					0	0
廃プラスチック類	18	1	1	0	0	0	18	17	0	11	6	13	11	2	11	3	0	0	3	0	12
廃プラスチック	18	1	1	0	0	0	18	17	0	11	6	13	11	2	11	3	0	0	3	0	12
廃タイヤ	0						0	0		0	0	0	0		0				0		0
紙くず	14						14	14	0	10	4	14	14	0	15	0			0	0	15
木くず	1						1	1	0	1	0	1	1	1	1	1	0		1		1
雑雑くず	0						0	0	0	0	0	0	0	0	0	0	0		0	0	0
動植物性残さ・ 動物系固形不要物	20						20	20	0	10	10	18	18	0	20	0			0	0	21
ゴムくず	0						0	0	0	0	0	0	0	0	0	0			0	0	0
金属くず	39	0	0	0	0		39	38	0	35	4	38	38	1	38	1		0	1	0	52
ガラス陶磁器くず	8	1	1	0	1	0	7	7	0	5	2	7	6	1	6	2	0	0	1	0	7
窯さい	9	0	0			0	8	8		0	8	8	7	1	7	2	0		1	0	7
がれき類	0						0	0		0	0	0	0	0	0	0	0		0	0	0
コンクリート片	0						0	0		0	0	0	0	0	0	0	0		0	0	0
廃スチール	0						0	0		0	0	0	0	0	0	0	0		0	0	0
その他	0						0	0		0	0	0	0	0	0	0	0		0	0	0
ばいじん	0						0	0		0	0	0	0	0	0	0	0		0	0	0
その他	0						0	0	0	0	0	0	0	0	0	0	0		0	0	0

表2-5 発生量及び処理・処分状況（種類別：変換）＜上下水道業＞【平成15年度】

(その1)

(単位：千t/年)

区分 種類	発生量 (A) (B+C)	有価物量 (B)	排出量 (C) (D+G)	自己中間処理量						自己未処理量					搬出量 (H) (I+K+J)	自己最終処分量 (I) (E2+G2)		
				(D)	自己中間処理後量 (E)					(G)	自己未処理の処理内訳 (G1-G5)					(処理先地域の内訳)		
					再生 利用量 (E1)	自己最終 処分量 (E2)	委託中間 処理量 (E3)	委託直接 最終処分量 (E4)	その他量 (E5)		再 生 利用量 (G1)	自己最終 処分量 (G2)	委託中間 処理量 (G3)	委託直接 最終処分量 (G4)		その他量 (G5)	県内	県外
合 計	402		402	380	23	1		21	0	0	22			22		44		
燃 え 殻					1			1								1		
汚 泥	402		402	380	23	1		21	0	0	22			22		43		
有機性汚泥	386		386	364	21	1		20	0		22			22		42		
無機性汚泥	16		16	16	1			1		0	0			0		1		
廃 油																		
一般廃油																		
廃溶剤																		
固形油																		
油でい																		
油付着物類																		
廃 酸																		
廃アルカリ																		
廃プラスチック類																		
廃プラスチック																		
廃タイヤ																		
紙 く ず																		
木 く ず																		
雑 雑 く ず																		
動植物性残渣・ 動物系固形不要物																		
ゴ ム く ず																		
金 属 く ず																		
ガラス陶磁器くず																		
鋳 さ い																		
が れ き 類																		
コンクリート片																		
廃ガラス片																		
その他																		
ば い じ ん																		
その他																		

表2-5 発生量及び処理・処分状況（種類別：変換）＜上下水道業＞【平成15年度】

(その2)

(単位：千t/年)

区 分 種 類	委託処理量												再 生 利用量 (R)	最終処分量			その他量 (J) (E+G5)	資源化量 (S) (B+R)		
	(K) (O+L)	委託直接最終処分量				委託中間処理量				(M)	(N1)	(N2)		(O)	処理主体の内訳					
		(処理主体の内訳)		(処理先地域の内訳)		(処理主体の内訳)		(処理先地域の内訳)							(委託処理後の処理内訳)					
		業者	自治体	県内	県外	業者	自治体	県内	県外						再生利用量・最終処分量					
															(01)	(02)			(03)	
合 計	44	0	0		0	43	43		14	29	31	31	0	32	0			0	0	32
燃 気	1					1	1			1	1	1	0	1	0			0		1
汚 泥	43	0	0		0	43	43		14	29	31	30	0	32	0			0	0	32
有機性汚泥	42	0	0		0	42	42		14	28	30	29	0	31	0			0		31
無機性汚泥	1					1	1		0	1	1	1		1				0		1
廃 油																				
一般廃油																				
廃溶剤																				
固形油																				
油でい																				
油付着物類																				
廃 酸																				
廃アルカリ																				
廃プラスチック類																				
廃プラスチック																				
廃タイヤ																				
紙 く ず																				
木 く ず																				
織 維 く ず																				
動物性・植物性廃棄物																				
動物系固形不要物																				
ゴ ム く ず																				
金 属 く ず																				
ガラス陶磁器くず																				
鋳 さ い																				
が れ き 類																				
コンクリート片																				
廃アスファルト																				
その他																				
ば い じ ん																				
その他																				

表2-6 発生量及び処理・処分状況（種類別：変換）＜運輸業＞【平成15年度】

(その1)

(単位：千t/年)

区分 種類	発生量 (A) (B+C)	有価物量 (B)	排出量 (C) (D+G)	自己中間処理量						自己未処理量					搬出量 (H) (I+K+J)	自己最終処分量		
				(D)	自己中間処理後量 (E)					(F)	自己未処理の処理内訳 (G)					(I)		
					(自己中間処理後の処理内訳)						(自己未処理の処理内訳)					(処理先地域の内訳)		
					再生 利用量 (E1)	自己最終 処分量 (E2)	委託中間 処理量 (E3)	委託直接 最終処分量 (E4)	その他量 (E5)		再生 利用量 (G1)	自己最終 処分量 (G2)	委託中間 処理量 (G3)	委託直接 最終処分量 (G4)		その他量 (G5)	県内	県外
合計	1	0	1	0	0			0			1			1	0			
燃え殻																		
汚泥	0	0	0							0			0		0			
有機性汚泥																		
無機性汚泥	0	0	0							0			0		0			
廃油	0	0	0	0	0			0		0			0		0			
一般廃油	0	0	0	0	0			0		0			0		0			
廃溶剤										0			0		0			
固形油																		
油でい																		
油付着物類																		
廃酸																		
廃アルカリ																		
廃プラスチック類	0	0	0							0			0		0			
廃プラスチック	0	0	0							0			0		0			
廃タイヤ	0	0	0							0			0		0			
紙くず										0			0		0			
木くず																		
繊維くず																		
動物性残さ・																		
動物系固形不要物																		
ゴムくず																		
金属くず	0		0							0			0		0			
ガラス陶磁器くず	0		0							0			0		0			
鉱さい																		
がれき類																		
コンクリート片																		
廃スチール																		
その他																		
ばいじん																		
その他	0		0							0			0		0			

表2-6 発生量及び処理・処分状況（種別別：変換）＜運輸業＞【平成15年度】

(その2)

(単位：千t/年)

区分 種類	委託処理量													再生 利用量 (E1+G1+M1) (R)	最終処分量			その他量 (J) (E5+G5)	資源化量 (S) (B+R)						
	委託直接最終処分量						委託中間処理量								(O)	処理主体の内訳									
	(K) (D+L)	(O)	(処理主体の内訳)		(処理先地域の内訳)		(L)	(処理主体の内訳)		(処理先地域の内訳)		委託中間処理後量													
			業者	自治体	県内	県外		業者	自治体	県内	県外	(M)	(委託処理後の処理内訳)			(01)	(02)			(03)					
													再生利用量								最終処分量				
																(M1)	(M2)	(0)	(01)	(02)	(03)				
合計	1						1	1	0	0	1	1	1	0	1	0		0	0	0	0	0	1		
燃え殻														0		0		0		0					
汚泥	0						0	0			0	0		0		0		0		0				0	
有機性汚泥																									
無機性汚泥	0						0	0			0	0		0		0		0		0				0	
廃油	0						0	0			0	0		0		0								0	
一般廃油	0						0	0			0	0		0		0								0	
廃溶剤																									
固形油																									
油でい																									
油付汚物類																									
廃酸																									
廃アルカリ																									
廃プラスチック類	0						0	0	0	0	0	0	0	0	0	0		0		0				0	
廃プラスチック	0						0	0	0	0	0	0	0	0	0	0		0		0				0	
廃タイヤ	0						0	0	0	0	0	0	0	0	0	0		0		0				0	
紙くず																									
木くず																									
繊維くず																									
動物性残渣・ 動物系固形不燃物																									
ゴムくず																									
金属くず	0						0	0	0	0	0	0	0	0	0	0		0		0				0	
ガラス陶磁器くず	0						0	0	0	0	0	0	0	0	0	0		0		0				0	
鉱さい																									
がれき類																									
コンクリート片																									
廃瓦片																									
その他																									
ばいじん																									
その他	0						0	0	0	0	0	0	0	0	0	0		0		0				0	

表2-7 発生量及び処理・処分状況（種類別：変換）〈卸・小売業〉【平成15年度】

(その1)

(単位：千t/年)

区分 種類	発生量 (A) (B+C)	有価物量 (B)	排出量 (C) (D+E)	自己中間処理量					自己未処理量					搬出量 (H) (I+K+J)	自己最終処分量					
				(D)	自己中間処理後量				(E)	(F)	自己未処理の処理内訳				(I)	(処理先地域の内訳)				
					(自己中間処理後の処理内訳)						(自己未処理の処理内訳)					県内	県外			
					再生 利用量 (E1)	自己最終 処分量 (E2)	委託中間 処理量 (E3)	委託直接 最終処分量 (E4)			その他量 (E5)	再生 利用量 (G1)	自己最終 処分量 (G2)					委託中間 処理量 (G3)	委託直接 最終処分量 (G4)	その他量 (G5)
合計	11		11	3	3	0	0	3		0	8	0	0	8	0	0	11	0	0	
燃え殻				0	0	0	0													
汚泥	0		0	0	0	0	0	0	0	0			0	0	0	0	0	0	0	
有機性汚泥																				
無機性汚泥	0		0	0	0	0	0	0	0	0							0	0	0	
廃油	2		2	0	0			0			2	0		2			0	2	0	
一般廃油	2		2	0	0			0			2	0		2			0	2	0	
廃溶剤	0		0								0			0			0	0	0	
固形油																				
油でい																				
油付落物類	0		0								0			0			0	0	0	
廃酸																				
廃アルカリ	0		0								0			0			0	0	0	
廃プラスチック類	6		6	3	3			3			3			3	0	0	6			
廃プラスチック	1		1	0	0			0			1			1			1			
廃タイヤ	6		6	3	3			3			3			3	0	0	6			
紙くず																				
木くず																				
繊維くず																				
動物性残さ・動物系固形不要物																				
ゴムくず																				
金属くず	2		2								2			2						
ガラス陶磁器くず	0		0								0			0			0	0	0	
窯さい																				
がれき類	0		0								0			0			0			
コンクリート片																				
廃750t	0		0								0			0			0			
その他																				
ばいじん																				
その他	0		0								0			0			0	0	0	

表2-7 発生量及び処理・処分状況（種類別：変換）＜卸・小売業＞【平成15年度】

(その2)

(単位：千t/年)

区 分 種 類	委託処理量												再 生 利用量 (R) (E1+G1+M1)	最終処分量			その他量 (J) (E5+G5)	資源化量 (S) (B+R)			
	(K) (O+L)	委託直接最終処分量						委託中間処理量						(O)	(01)	(02)			(03)		
		(処理主体の内訳)		(処理先地域の内訳)		(処理主体の内訳)		(処理先地域の内訳)		委託中間処理後量											
		業者	自治体	県内	県外	業者	自治体	県内	県外	(委託処理後の処理内訳)											
										再生利用量	最終処分量										
(O+L)	(O)					(L)				(M)	(M1)	(M2)	(R)	(O)	(01)	(02)	(03)	(J)	(S)		
合 計	11	0	0	0	0	0	11	11	0	3	8	10	8	1	8	1	0	0	1	0	8
燃 気 設																					
汚 泥	0						0	0	0	0	0	0	0	0	0	0	0		0	0	0
有機性汚泥																					
無機性汚泥	0						0	0	0	0	0	0	0	0	0	0	0		0	0	0
廃 油	2						2	2	0	2	1	1		1						0	1
一般廃油	2						2	2	0	2	1	1		1						0	1
廃溶剤	0						0	0		0	0	0		0							0
固形油																					
油でい																					
油付着物類	0						0	0	0												
廃 酸																					
廃アルカリ	0						0	0		0	0	0		0							0
廃プラスチック類	6	0	0		0		6	6	0	1	5	6	5	0	5	0			0	0	5
廃プラスチック	1						1	1	0	1	0	0	0	0	0	0			0	0	0
廃タイヤ	6	0	0		0		6	6	1	5	6	5	0	5	0			0	0	0	5
紙 く ず																					
木 く ず																					
繊維くず																					
動物性・植物性廃棄物 動物系固形不燃物																					
ゴ ム く ず																					
金 属 く ず	2						2	2	0	1	1	2	1	0	1	0			0	0	1
ガラス陶磁器くず	0	0		0	0		0	0		0	0	0	0	0	0	0		0	0	0	0
鉱 さい																					
が れ き 類	0						0	0		0		0	0		0						0
コンクリート片																					
廃ガラス	0						0	0		0		0	0		0						0
その他																					
ば い じ ん																					
その他	0	0	0		0		0	0	0	0	0	0	0	0	0	0			0	0	0

表2-8 発生量及び処理・処分状況（種類別：変換）＜サービス業＞【平成15年度】

(その1)

(単位：千t/年)

区分 種類	発生量 (A) (B+C)	有価物量 (B)	排出量 (C) (D+G)	自己中間処理量						自己未処理量					搬出量 (H) (I+K+J)	自己最終処分量				
				(D)	自己中間処理後量 (E)					(G)	(自己未処理の処理内訳)					(I)	(処理先地域の内訳)			
					再生 利用量 (E1)	自己最終 処分量 (E2)	委託中間 処理量 (E3)	委託直接 最終処分量 (E4)	その他量 (E5)		再生 利用量 (G1)	自己最終 処分量 (G2)	委託中間 処理量 (G3)	委託直接 最終処分量 (G4)			その他量 (G5)	県内	県外	
合計	8	0	8	0	0	0	0	0	0	0	8	0	0	7	0	0	8	0	0	
燃え殻	0		0		0			0			0			0			0			0
汚泥	0		0		0			0			0			0			0			0
有機性汚泥	0		0								0			0			0			0
無機性汚泥	0		0		0			0			0			0			0			0
廃油	1	0	1	0							0			0			0			0
一般廃油	1	0	1	0							1	0		1	0		1			0
廃溶剤	0		0								1	0		1	0		1			0
固形油											0			0			0			0
油でい	0		0								0			0			0			0
油付着物類											0			0			0			0
廃酸	0		0								0			0			0			0
廃アルカリ	0		0								0			0			0			0
廃プラスチック類	1		1	0	0						0			0			0			0
廃プラスチック	1		1	0	0						1			1	0		1			0
廃タイヤ	0		0		0						1			1	0		1			0
紙くず											0			0			0			0
木くず																				
繊維くず																				
動物性残さ・ 動物系固形不要物																				
ゴムくず																				
金属くず	2	0	2	0	0	0					0			0			0			0
ガラス陶磁器くず	0	0	0								2			2	0		2			0
ぬさい											0			0	0		0			0
がれき類																				
コンクリート片																				
廃アスファルト																				
その他																				
ばいじん																				
その他	3		3	0	0						0			0			0			0

表2-8 発生量及び処理・処分状況（種類別：変換）＜サービス業＞【平成15年度】

(その2)

(単位：千t/年)

区 分 種 類	委託処理量													再 生 利用量 (R) (E1+G1+M1)	最終処分量			その他量 (J) (E5+G5)	資源化量 (S) (B+R)		
	委託直接最終処分量						委託中間処理量								(Q) (1+Q+N2)	処理主体の内訳					
	(K) (O+L)	(O)	(処理主体の内訳)		(処理先地域の内訳)		(L)	(処理主体の内訳)		(処理先地域の内訳)		(N)	委託中間処理後量			(01)	(02)			(03)	
			業者	自治体	県内	県外		業者	自治体	県内	県外		再生利用量 (M1)								最終処分量 (M2)
													委託処理後の処理内訳								
													(M1)	(M2)							
合 計	8	0	0	0	0	0	8	7	0	6	2	4	4	1	4	1	0	0	1	0	4
燃 気 類	0						0	0				0	0	0	0				0		0
汚 泥	0	0	0			0	0	0		0	0	0	0	0	0	0	0		0		0
有機性汚泥	0						0	0		0	0	0	0	0	0				0		0
無機性汚泥	0	0	0			0	0	0		0	0	0	0	0	0	0	0		0		0
廃 油	1						1	1		0	1	0	0		1						0
一般廃油	1						1	1		0	1	0	0		0						0
廃溶剤	0						0	0		0											0
固形油																					
油でい	0						0	0		0		0	0		0						0
油付着物類																					
廃 酸	0						0	0		0	0										
廃アルカリ	0						0	0		0	0										
廃プラスチック類	1	0		0	0		1	1	0	1	0	1	0	0	0	0		0	0	0	0
廃プラスチック	1	0		0	0		1	1	0	1	0	0	0	0	0	0		0	0	0	0
廃タイヤ	0						0	0		0	0	0	0	0	0	0		0	0	0	0
紙 く ず																					
木 く ず																					
繊維くず 動植物性屑・ 動物系固形不要物																					
ゴ ム く ず																					
金 属 く ず	2						2	2	0	2	0	2	2	0	2	0			0	0	2
ガラス陶磁器くず	0	0		0	0		0	0	0	0	0	0	0	0	0	0		0	0	0	0
鉱 さい																					
が れ き 類																					
コンクリート片																					
廃アスファルト																					
その他																					
ば い じ ん																					
その他	3	0	0			0	3	3	0	2	0	0	0	0	0	0			0	0	0

表3-1 発生量及び処理・処分状況（種類別：無変換）＜全業種＞【平成15年度】

(その1)

(単位：千t/年)

区分	発生量 (A) (B+C)	有価物量 (B)	排出量 (C) (D+G)	自己中間処理量							自己未処理量					搬出量 (H) (I+K+J)	自己最終処分量		
				(D)	自己中間処理後量					(G)	(自己未処理の処理内訳)						(処理先地域の内訳)		
					(E)	(自己中間処理後の処理内訳)					(G1)	(G2)	(G3)	(G4)	(G5)		(I)	(J)	
						再生 利用量 (E1)	自己最終 処分量 (E2)	委託中間 処理量 (E3)	委託直接 最終処分量 (E4)										その他量 (E5)
合計	1,739	27	1,713	956	267	85	77	102	0	4	757	1	97	651	3	5	938	174	174
燃え殻	0		0								0			0	0		0		
汚泥	998	0	997	858	182	64	77	38	0	3	140		97	43	0	0	258	173	173
有機性汚泥	479	0	479	447	33	1		31	0		32		0	32			64	0	0
無機性汚泥	518	0	518	410	149	62	77	7	0	3	108		97	11	0	0	195	173	173
廃油	16	1	15	0	0	0		0			15	0		15			15		
一般廃油	15	1	14	0	0	0		0			14	0		14			14		
廃溶剤	1	0	1								1			1			1		
固形油	0		0								0			0			0		
油でい	0		0	0							0			0			0		
油付着物類	0		0	0							0			0			0		
廃酸	12	1	11	1	0			0	0		10			10			10		
廃アルカリ	7		7	0	0	0					7			7		0	7		
廃プラスチック類	36	1	34	7	4	0		4	0	0	28		0	27	1	0	32	0	0
廃プラスチック	29	1	28	3	1	0		1	0	0	24		0	23	1	0	26	0	0
廃タイヤ	7	0	7	3	3			3			4			3	0	0	7		
紙くず	18	1	17	3	2	1		1			15			15		0	16		
木くず	20	0	20	3	1	0	0	0	0	0	17	0	0	16		1	17	0	0
繊維くず	1		1	0	0			0			0			0		0	0		
動植物性残さ・ 動物系固形不要物	26	1	25	4	1	1		0		0	21	1		20			20		
ゴムくず	0		0								0			0			0		
金属くず	71	17	54	5	1	1		0			49			49	0	0	49		
ガラス陶磁器くず	15	0	15	2	1		0	1		0	13	0	0	12	1	0	14	0	0
磁さい	9		9								9		0	8	0	0	9	0	0
がれき類	506	3	503	74	74	17		57			429	0	0	425	0	3	486	0	0
コンクリート片	261	3	257	16	16	2		14			241		0	240		1	255	0	0
廃木材	225		225	58	58	15		43			167		0	165		2	210	0	0
その他	21		21	0	0			0			21	0	0	20	0	0	21	0	0
ばいじん	0		0								0			0			0		
その他	4	0	4	0	0			0			4			4	0	0	4		

表3-1 発生量及び処理・処分状況（種類別：無変換）＜全業種＞【平成15年度】

(その2)

(単位：千t/年)

区分 種類	委託処理量												再生 利用量 (E1+G1+M1) (R)	最終処分量					その他量 (J) (E5+G5) (S)	資源化量 (B+R) (S)	
	委託直接最終処分量				委託中間処理量				委託中間処理後量					処理主体の内訳							
	(処理主体の内訳)		(処理先地域の内訳)		(処理主体の内訳)		(処理先地域の内訳)		(委託処理後の処理内訳)		事業者 (D1)	自治体 (D2)		処理業者 (D3)							
	業者 (K)	自治体 (O)	県内 (L)	県外 (M)	業者 (L)	自治体 (M)	県内 (M)	県外 (M)	再生利用量 (M1)	最終処分量 (M2)											
合計	756	4	3	0	2	2	753	752	1	590	162	701	654	47	740	224	174	0	50	8	766
燃え殻	0	0	0			0	0	0	0	0	0	0	0	0	0	0			0		0
汚泥	82	1	1			1	81	81	0	34	47	64	58	6	122	180	173	0	6	3	122
有機性汚泥	63	0	0			0	63	63		30	33	51	50	1	51	1	0		1		52
無機性汚泥	18	0	0			0	18	18	0	4	14	13	8	5	70	173	173	0	6	3	70
廃油	15						15	15	0	3	12	9	9	0	9	0			0	0	10
一般廃油	14						14	14	0	3	11	8	8	0	8	0			0	0	9
廃溶剤	1						1	1		0	1	0	0	0	0	0			0		1
固形油	0						0	0				0	0	0	0				0		0
油でい	0						0	0		0	0	0	0	0	0				0		0
油付着物類	0						0	0	0	0	0	0	0	0	0	0			0		0
廃酸	10	0	0			0	10	10		0	10	6	5	1	5	1			1		6
廃アルカリ	7						7	7		0	6	1	1	0	1	0			0	0	1
廃プラスチック類	32	1	1	0	0	1	31	31	0	17	14	24	18	6	18	7	0	0	7	0	20
廃プラスチック	26	1	1	0	0	1	25	24	0	16	8	18	12	5	12	7	0	0	6	0	13
廃タイヤ	6	0	0			0	6	6	0	1	6	6	6	0	6	0	0	0	0	0	6
紙くず	16						16	16	0	12	4	14	14	0	15	0			0	0	16
木くず	16	0	0			0	16	16	0	10	6	10	7	2	8	3	0	0	2	1	8
繊維くず	0						0	0	0	0	0	0	0	0	0	0			0	0	0
動植物性残さ・動物系固形不燃物	20						20	20	0	10	10	18	18	0	20	0			0	0	21
ゴムくず	0						0	0	0	0	0	0	0	0	0	0			0		0
金属くず	49	0	0	0	0	0	49	49	0	44	5	49	47	2	48	2		0	2	0	64
ガラス陶磁器くず	14	1	1	0	1	0	13	13	0	10	3	13	10	2	10	3	0	0	3	0	10
窯さい	9	0	0			0	8	8		0	8	8	7	1	7	2	0		2	0	7
がれき類	483	0	0			0	482	482		445	37	482	459	23	476	24	0		24	3	480
コンクリート片	254						254	254		242	12	254	245	8	248	8	0		8	1	252
廃木材片	208						208	208		185	23	208	205	3	220	3	0		3	2	220
その他	21	0	0			0	21	21		18	2	21	8	13	8	13	0		13	0	8
ばいじん	0						0	0		0	0	0	0	0	0				0		0
その他	4	0	0			0	4	4	0	3	1	2	0	1	0	2		0	2	0	0

表4-1 発生量及び処理・処分状況（種類別：変換）＜峡中ブロック＞【平成15年度】

(その1)

(単位：千t/年)

区分 種類	発生量 (A) (B+C)	有価物量 (B)	排出量 (C) (D+G)	自己中間処理量							自己未処理量					搬出量 (H) (I+K+J)	自己最終処分量		
				(D)	自己中間処理後量				(E)	自己未処理の処理内訳					(処理先地域の内訳)				
					再生 利用量 (E1)	自己最終 処分量 (E2)	委託中間 処理量 (E3)	委託直接 処理処分量 (E4)		その他量 (E5)	再生 利用量 (G1)	自己最終 処分量 (G2)	委託中間 処理量 (G3)	委託直接 処理処分量 (G4)	その他量 (G5)		(I)	県内	県外
合計	769	11	757	488	106	66	5	34	0	1	269	0	0	266	1	2	310	5	5
燃え殻	0		0		1		0	1	0	0	0			0	0		1	0	0
汚泥	451	0	451	447	71	58	5	7	0	1	4		0	4	0	0	18	5	5
有機性汚泥	241		241	239	3	1		1	0		1			1			3		
無機性汚泥	210	0	210	207	68	56	5	6	0	1	3		0	3	0	0	15	5	5
廃油	9	1	7	0	0			0			7	0		7		0	7		
一般廃油	8	1	7	0	0			0			7	0		6		0	7		
廃溶剤	1	0	1								1			1			1		
固形油	0		0								0			0			0		
油でい	0		0								0			0			0		
油付着物類	0		0								0			0			0		
廃酸	10	1	9	1							7			7			7		
廃アルカリ	4		4	0							4			4			4		
廃プラスチック類	11	0	11	0	0	0		0	0	0	11		0	10	0	0	11	0	0
廃プラスチック	10	0	10	0	0	0		0	0	0	10		0	9	0	0	10	0	0
廃タイヤ	1		1								1			1		0	1		
紙くず	10	0	10	1	1			1			9			9		0	10		
木くず	9	0	9	1	0	0			0		8	0	0	7		0	8	0	0
繊維くず	0		0	0							0			0			0		
動植物性残さ・ 動物系固形不燃物	5		5	0							5			5			5		
ゴムくず	0		0								0			0			0		
金属くず	31	7	24	4	0	0		0			20			20	0	0	20		
ガラス陶磁器くず	6		6	1	0			0			5			4	1	0	5		
鉱さい	0		0								0			0			0		
がれき類	220	1	218	32	32	8		25			186	0	0	184	0	1	211	0	0
コンクリート片	113	1	112	7	7	1		6			104		0	104		0	110	0	0
廃アphalt	97		97	25	25	7		18			73		0	72		1	91	0	0
その他	9		9	0	0			0			9	0		9	0	0	9		
ばいじん																			
その他	3		3	0	0			0			3			3		0	3		

表4-1 発生量及び処理・処分状況（種別別：変換）＜峡中ブロック＞【平成15年度】

(その2)

(単位：千t/年)

区 分 種 類	委託処理量												再 生 利用量 (R) (E1+G1+M1)	最終処分量			その他量 (J) (E5+G5)	資源化量 (S) (B+R)							
	(K) (O+L)	委託直接最終処分量 (O)				(L)	委託中間処理量 (M)				(R)	(O)		処理主体の内訳											
		(処理主体の内訳)		(処理先地域の内訳)			(処理主体の内訳)		(処理先地域の内訳)					委託中間処理後量											
		業者	自治体	県内	県外		業者	自治体	県内	県外				(委託処理後の処理内訳) 再生利用量 (M1)	最終処分量 (M2)	事業者			自治体	処理業者					
合 計	302	2	2	0	1	1	300	299	0	242	58	282	265	17	331	24	5	0	19	3	342				
燃 気 類	1	0	0				0	1	1			0	1	2	1	3	0	0	2	0	1				
汚 泥	12	0	0				0	11	11			3	9	11	10	1	68	6	5	1	1	68			
有機性汚泥	3	0	0				0	3	3			1	1	3	3	0	4	0		0		4			
無機性汚泥	9	0	0				0	8	8			1	7	8	8	1	64	6	5	1	1	64			
廃 油	7							7	7	0		3	4	5	5		5					0	6		
一般廃油	6							6	6	0		3	4	5	5		5						0	6	
廃溶剤	1							1	1			0	1	0	0		0							0	
固形油	0							0	0			0	0											0	
油でい	0							0	0			0	0				0							0	
油付着物類	0							0	0	0		0	0				0							0	
廃 酸	7							7	7			0	7	4	4		4								6
廃アルカリ	4							4	4			0	4	0	0		0								0
廃プラスチック類	11	0	0	0	0	0	10	10	0	6	4	7	6	2	6	2	0	0	2	0	0	2	0	6	
廃プラスチック	10	0	0	0	0	0	9	9	0	6	4	6	5	1	5	2	0	0	2	0	0	2	0	5	
廃タイヤ	1						1	1		0	1	1	1	0	1	0			0	0	0	0	0	1	
紙 く ず	10						10	10	0	8	2	9	9	0	9	0									9
木 く ず	7						7	7	0	5	3	4	3	1	4	1	0								4
雑 雑 く ず	0						0	0	0	0	0	0	0	0	0	0									0
動物性残渣・ 動物系固形不燃物	5						5	5	0	2	2	4	4	0	4	0									4
ゴ ム く ず	0						0	0		0	0	0	0	0	0	0									0
金 属 く ず	20	0	0	0	0	0	20	20	0	17	3	20	19	1	19	1			0	1	0	1	0	26	
ガラス陶磁器くず	5	1	1	0	1	0	4	4	0	3	1	4	3	1	3	2			0	2	0	2	0	3	
鋳 さ い	0						0	0		0	0	0	0	0	0										0
が れ き 類	209	0	0				0	209	209			193	16	208	199	9	207	9	0			9	1	208	
コンクリート片	110						110	110				105	5	110	107	3	108	3	0			3	0	109	
廃スチール	90						90	90				80	10	90	89	1	96	1	0			1	1	96	
その他	9	0	0				9	9				8	1	8	3	4	3	4				4	0	3	
ば い じ ん																									
その他	3						3	3	0	2	1	1	0	1	0	1						1	0	0	

表4-2 発生量及び処理・処分状況（種別別：変換）＜東山梨・東八代ブロック＞【平成15年度】

(その1)

(単位：千t/年)

区分	発生量 (A)	有価物量 (B)	排出量 (C)	自己中間処理量					自己未処理量					搬出量 (H)	自己最終処分量				
				(D)	自己中間処理後量 (E)				(G)	自己未処理の処理内訳					(I+K+J)	(I)			
					(自己中間処理後の処理内訳)					(自己未処理の処理内訳)						県内	県外		
					再生 利用量 (E1)	自己最終 処分量 (E2)	委託中間 処理量 (E3)	委託直接 委託処分量 (E4)		その他量 (E5)	再生 利用量 (G1)	自己最終 処分量 (G2)	委託中間 処理量 (G3)					委託直接 委託処分量 (G4)	その他量 (G5)
合計	221	3	217	105	27	5	0	19	0	3	112	0	0	111	0	1	134	0	0
燃え殻	0		0		0		0	0		0	0			0			0	0	0
汚泥	96	0	96	90	12	1		9		2	6		0	6		0	18	0	0
有機性汚泥	89	0	88	82	8			8			6			6			14		
無機性汚泥	7		7	7	4	1		0		2	0		0	0		0	3	0	0
廃油	3	0	3	0	0			0			2			2		0	2		
一般廃油	2	0	2	0	0			0			2			2		0	2		
廃溶剤	0		0								0			0			0		
固形油																			
油でい	0		0								0			0			0		
油付着物類	0		0								0			0			0		
廃塗	0		0								0			0			0		
廃アルカリ	1		1								1			1		0	1		
廃プラスチック類	5	0	4	1	1			0	0		4			3	0	0	4		
廃プラスチック	4	0	4	1	1			0	0		3			3	0	0	3		
廃タイヤ	1		1								1			1		0	1		
紙くず	3	0	3	0							3			3		0	3		
木くず	3	0	3	0	0	0		0		0	3	0	0	3		0	3	0	0
繊維くず	0		0	0							0			0			0		
動植物性残さ・ 動物系固形不燃物	12	1	12	2	1	1					10	0		10			10		
ゴムくず	0		0								0			0			0		
金属くず	6	2	4	0	0	0		0			4			4	0	0	4		
ガラス陶磁器くず	2		2	0	0			0		0	2	0		2	0	0	2		
益さい	0		0								0			0			0	0	0
がれき類	90	1	89	13	13	3		10			76	0	0	75	0	1	86	0	0
コンクリート片	46	1	46	3	3	0		2			43			42		0	45	0	0
廃瓦片	40		40	10	10	3		8			30			29		0	37	0	0
その他	4		4	0	0			0			4	0	0	4	0	0	4	0	0
ばいじん	0		0								0			0			0		
その他	1		1								1			1	0		1		

表4-2 発生量及び処理・処分状況（種類別：変換）＜東山梨・東八代ブロック＞【平成15年度】

(その2)

(単位：千t/年)

区分 種類	委託処理量												再生 利用量 (R)	最終処分量			その他量 (J) (E5+G5)	資源化量 (S) (B+R)			
	(K) (O+L)	委託直接最終処分量				委託中間処理量				(M)	(Q) (I+O+M2)	処理主体の内訳									
		(処理主体の内訳)		(処理先地域の内訳)		(処理主体の内訳)		(処理先地域の内訳)				委託中間処理後量									
		業者	自治体	県内	県外	業者	自治体	県内	県外			(委託処理後の処理内訳) 再生利用量		最終処分量	事業者	自治体			処理業者		
(O)	(P)	(Q)	(R)	(S)	(T)	(U)	(V)	(W)	(X)	(Y)	(Z)	(AA)	(AB)	(AC)							
合計	130	0	0	0	0	0	130	130	0	106	24	124	117	7	122	8	0	0	7	3	125
燃え殻	0						0	0		0	0	1	0	1	0	1	0	0	1	0	0
汚泥	15						15	15		12	3	15	15	0	16	0	0		0	3	16
有機性汚泥	14						14	14		12	3	14	14		14						15
無機性汚泥	1						1	1		0	0	1	0	0	1	0	0		0	3	1
廃油	2						2	2		0	2	1	1		1					0	1
一般廃油	2						2	2		0	2	1	1		1					0	1
廃溶剤	0						0	0		0	0									0	1
固形油																					
油でい	0						0	0			0	0	0		0						0
油付着物類	0						0	0		0	0										
廃酸	0						0	0		0	0										
廃アルカリ	1						1	1		0	1									0	
廃プラスチック類	4	0	0	0	0	0	4	4	0	3	1	3	2	1	2	1		0	1	0	2
廃プラスチック	3	0	0	0	0	0	3	3	0	2	1	2	1	1	1	1		0	1	0	1
廃タイヤ	1						1	1	0	0	0	1	1	0	1	0			0	0	1
紙くず	3						3	3	0	3	0	3	3	0	3	0				0	3
木くず	3						3	3	0	2	1	1	1	0	1	0	0		0	0	1
繊維くず	0						0	0	0	0	0	0	0	0	0	0				0	
燃焼物性廃棄物系固形不燃物	10						10	10	0	3	7	9	9	0	10	0					10
ゴムくず	0						0	0		0		0	0		0					0	
金属くず	4	0	0		0	0	4	4	0	3	1	4	4	0	4	0			0	0	5
ガラス陶磁器くず	2	0	0	0	0	0	2	2	0	1	0	2	1	0	1	0		0	0	0	1
鋳さい	0						0	0			0	0	0		0	0	0				0
がれき類	85	0	0		0	0	85	85		79	7	85	81	4	84	4	0		4	1	85
コンクリート片	45						45	45		43	2	45	43	1	44	1	0		1	0	44
廃瓦片	37						37	37		33	4	37	36	0	39	0	0		0	0	39
その他	4	0	0		0	0	4	4		3	1	3	1	2	1	2	0		2	0	1
ばいじん	0						0	0			0	0	0		0						0
その他	1	0	0		0	0	1	1	0	0	0	0	0	0	0	0			0	0	0

表4-3 発生量及び処理・処分状況（種類別：変換）＜西八代・南巨摩ブロック＞【平成15年度】

(その1)

(単位：千t/年)

区分 種類	発生量 (A) (B+C)	有価物量 (B)	排出量 (C) (D+E)	自己中間処理量					自己未処理量					搬出量 (H) (I+K+J)	自己最終処分量				
				(D)	自己中間処理後量				(G)	自己未処理の処理内訳					(処理先地域の内訳)				
					(E)	(自己中間処理後の処理内訳)				(G1)	(G2)	(G3)	(G4)		(G5)	(I)	(E2+G2)		
						再生 利用量 (E1)	自己最終 処分量 (E2)	委託中間 処理量 (E3)									委託直接 最終処分量 (E4)	その他量 (E5)	再生 利用量 (G1)
合計	297	1	297	244	78	5	58	16	0	0	52	0	0	51	1	0	126	58	58
燃え殻	0		0	0	0	0	0	0			0			0			0	0	0
汚泥	245		245	237	72	3	58	11		0	7		0	7		0	76	58	58
有機性汚泥	68		68	67	11			11			1		0	1			12	0	0
無機性汚泥	177		177	170	61	3	58	0		0	6		0	6		0	64	58	58
廃油	0	0	0	0							0	0		0			0		
一般廃油	0	0	0	0							0	0		0			0		
廃溶剤	0		0								0			0			0		
固形油																			
油でい	0		0								0			0			0		
油付着物類	0		0	0															
廃酸	0		0								0			0			0		
廃アルカリ	0		0								0			0			0		
廃プラスチック類	3	0	3	0	0			0	0		3		3	0	0	0	3		
廃プラスチック	3	0	3	0	0			0	0		3		3	0	0	0	3		
廃タイヤ	0		0								0		0		0	0	0		
紙くず	2	0	2	0							2		2		0	0	2		
木くず	2	0	2	0	0	0		0		0	1	0	0	1		0	1	0	0
繊維くず	0		0	0							0		0				0		
動植物性残渣・ 動物系固形不燃物	2		2								2		2				2		
ゴムくず	0		0								0		0				0		
金属くず	2	0	2	0	0	0		0			2		2	0	0	0	2		
ガラス陶磁器くず	2	0	2	1	0			0			1		1	0	0	0	1		
磁さい	2		2								2		1	0			2		
がれき類	37	0	36	5	5	1		4			31	0	0	31	0	0	35	0	0
コンクリート片	19	0	19	1	1	0		1			17		0	17		0	18	0	0
廃アスファルト	16		16	4	4	1		3			12		0	12		0	15	0	0
その他	2		2	0	0			0			2	0	1	0	0	0	2		
ばいじん														1	0	0			
その他	0		0								0		0		0	0	0		

表4-3 発生量及び処理・処分状況（種類別：変換）〈西八代・南巨摩ブロック〉【平成15年度】
 (その2)

区 分 種 類	委託処理量														再 生 利 用 量 (R)	最終処分量			その他量 (J) (E5+G5)	資源化量 (S) (B+R)	
	(K) (O+L)	委託直接最終処分量						委託中間処理量						(O)		処理主体の内訳					
		(O)	(処理主体の内訳)		(処理先地域の内訳)		(L)	(処理主体の内訳)		(処理先地域の内訳)		(M)	(委託処理後の処理内訳)			(01)	(02)	(03)			
			業者	自治体	県内	県外		業者	自治体	県内	県外		再生利用量								最終処分量
(0+L)	(O)	業者	自治体	県内	県外	(L)	業者	自治体	県内	県外	(M)	(M1)	(M2)	(R)	(O)	(01)	(02)	(03)	(J)	(S)	
合 計	67	1	1	0	0	0	67	67	0	49	18	63	55	8	60	66	58	0	8	0	60
燃 え 殺	0						0	0				0	0	0	0	0	0	0	0	0	0
汚 泥	18						18	18		8	10	15	11	4	14	62	58		4	0	14
有機性汚泥	12						12	12		7	5	11	11	0	11	0	0		0	0	11
無機性汚泥	6						6	6		2	5	5	0	4	3	62	58		4	0	3
廃 油	0						0	0		0	0	0	0	0	0						0
一般廃油	0						0	0		0	0	0	0	0	0						0
廃溶剤	0						0	0		0	0	0	0	0	0						0
固形油	0						0	0		0	0	0	0	0	0						0
油でい	0						0	0		0	0	0	0	0	0						0
油付清物類	0						0	0		0	0	0	0	0	0						0
廃 酸	0						0	0		0	0										0
廃アルカリ	0						0	0		0	0										0
廃プラスチック類	3	0	0	0	0	0	3	3	0	2	1	3	2	1	2	1		0	1	0	2
廃プラスチック	3	0	0	0	0	0	3	3	0	2	1	3	2	1	2	1		0	1	0	2
廃タイヤ	0						0	0		0	0	0	0	0	0				0	0	2
紙 く ず	2						2	2	0	0	2	2	2	0	0	0				0	0
木 く ず	1						1	1	0	1	0	1	0	0	1	0	0			0	0
雑 草 く ず	0						0	0	0	0	0	0	0	0	0	0	0			0	1
動植物性残さ・ 粉物系固形不燃物	2						2	2		2	0	2	2		2					0	0
ゴ ム く ず	0						0	0		0		0		0							2
金 属 く ず	2	0	0		0	0	2	2	0	2	0	2	2	0	2	0				0	0
ガラス陶磁器くず	1	0	0		0	0	1	1		1	0	1	1	0	1	0				0	0
鉱 さ い	2	0	0		0	0	1	1		1	0	1	1	0	1	0				0	0
が れ き 類	35	0	0		0	0	35	35		32	3	35	33	1	34	2	0		2	0	35
コンクリート片	18						18	18		18	1	18	18	1	18	1	0		1	0	18
廃アスファルト	15						15	15		13	2	15	15	0	16	0	0		0	0	16
その他	2	0	0		0	0	1	1		1	0	1	1	1	1	1			1	0	1
ば い じ ん										1	0	1	1	1	1	1			1	0	1
その他	0						0	0		0	0	0	0	0	0	0			0	0	0

表4-4 発生量及び処理・処分状況（種別別：変換）＜北巨摩ブロック＞【平成15年度】

(その1)

(単位：千t/年)

区分	発生量 (A) (B+C)	有価物量 (B)	排出量 (C) (D+G)	自己中間処理量							自己未処理量					搬出量 (H) (I+K+J)	自己最終処分量		
				自己中間処理後量 (D)	(自己中間処理後の処理内訳)					再生 利用量 (G1)	自己最終 処分量 (G2)	委託中間 処理量 (G3)	委託直接 最終処分量 (G4)	その他量 (G5)	(如理先地域の内訳)				
					再生 利用量 (E1)	自己最終 処分量 (E2)	委託中間 処理量 (E3)	委託直接 最終処分量 (E4)	その他量 (E5)						県内		県外		
																		(自己未処理の処理内訳)	
合 計	168	7	161	68	32	5	14	13	0	0	94	1	0	92	0	0	120	14	14
燃 気	0		0	0	0		0	0		0	0			0	0		0	0	0
汚 泥	79		79	56	22	2	14	7		0	23		0	23	0	0	44	14	14
有機性汚泥	54		54	32	6	2	14	1		0	22		0	22	0	0	28		
無機性汚泥	25		25	24	16	2	14	1		0	1		0	1	0	0	16	14	14
廃 油	2		2	0	0			0			2			2			2		
一般廃油	2		2	0	0			0			2			2			2		
廃溶剤	0		0								0			0			0		
固形油																			
油でい																			
油付産物類	0		0								0			0			0		
廃 酸	2		2								2			2			2		
廃アルカリ	0		0								0			0			0		
廃プラスチック類	7	0	7	2	0			0	0		5			5	0	0	5		
廃プラスチック	7	0	6	2	0			0	0		4			4	0	0	4		
廃タイヤ	0	0	0								0			0		0	0		
紙 く ず	2	0	2	1	1	1					0			0		0	0		
木 く ず	2	0	2	1	0	0		0			1	0	0	1		0	1	0	0
雑 草 く ず	0		0	0							0			0			0		
動植物性残さ・ 動物系固形不燃物	5	1	4	1	0	0		0			4	0		3			3		
ゴ ム く ず	0		0								0			0			0		
金 属 く ず	14	5	9	0	0	0		0			8			8	0	0	8		
ガラス陶磁器くず	2	0	2	0	0		0	0			2			2	0	0	2	0	0
鋳 さ い	6		6								6			6		0	6		
が れ き 類	47	0	46	7	7	2		5			39	0	0	39	0	0	45	0	0
コンクリート片	24	0	24	2	2	0		1			22			22		0	23	0	0
廃ガラス	21		21	5	5	1		4			15			15		0	19	0	0
その他	2		2	0	0			0			2			2	0	0	2		
ば い じ ん																			
その他	0		0								0			0			0		

表4-4 発生量及び処理・処分状況(種類別:変換) <北巨摩ブロック>【平成15年度】

(その2)

(単位:千t/年)

区分 種類	委託処理量												再生 利用量 (R)	最終処分量			その他量 (J) (E5+G5)	資源化量 (S) (B+R)			
	委託直接最終処分量				委託中間処理量									(O)	(Q1)	(Q2)			(Q3)		
	(K) (O+L)	(O)	(処理主体の内訳)		(処理先地域の内訳)		(L)	(処理主体の内訳)		(処理先地域の内訳)		委託中間処理後量									
			業者	自治体	県内	県外		業者	自治体	県内	県外	(委託処理後の処理内訳)								(M)	(M1)
																				(E1+G1+M1)	(1+O+M2)
合計	105	0	0	0	0	0	105	105	0	62	42	88	81	7	86	21	14	0	7	1	93
燃え殻	0	0	0	0	0	0	0	0	0	0	0	1	0	0	0	1	0	0	0	0	0
汚泥	30	0	0	0	0	0	30	30	0	5	25	18	17	1	19	15	14	0	1	0	19
有機性汚泥	28	0	0	0	0	0	28	28	0	4	24	16	16	0	16	0	0	0	0	0	16
無機性汚泥	2	0	0	0	0	0	2	2	0	1	1	2	1	1	3	15	14	0	1	0	3
廃油	2	0	0	0	0	0	2	2	0	0	2	1	1	0	1	0	0	0	0	0	1
一般廃油	2	0	0	0	0	0	2	2	0	0	2	1	1	0	1	0	0	0	0	0	1
廃溶剤	0	0	0	0	0	0	0	0	0	0	0	0	0	0	0	0	0	0	0	0	0
固形油	0	0	0	0	0	0	0	0	0	0	0	0	0	0	0	0	0	0	0	0	0
油でい	0	0	0	0	0	0	0	0	0	0	0	0	0	0	0	0	0	0	0	0	0
油付着物類	0	0	0	0	0	0	0	0	0	0	0	0	0	0	0	0	0	0	0	0	0
廃酸	2	0	0	0	0	0	2	2	0	0	2	0	0	0	0	0	0	0	0	0	0
廃アルカリ	0	0	0	0	0	0	0	0	0	0	0	0	0	0	0	0	0	0	0	0	0
廃プラスチック類	5	0	0	0	0	0	5	5	0	3	1	4	2	1	2	2	0	0	2	0	3
廃プラスチック	4	0	0	0	0	0	4	4	0	3	1	3	2	1	2	1	0	0	1	0	2
廃タイヤ	0	0	0	0	0	0	0	0	0	0	0	0	0	0	0	0	0	0	0	0	0
紙くず	0	0	0	0	0	0	0	0	0	0	0	0	0	0	2	0	0	0	0	0	2
木くず	1	0	0	0	0	0	1	1	0	1	0	1	1	0	1	0	0	0	0	0	1
繊維くず	0	0	0	0	0	0	0	0	0	0	0	0	0	0	0	0	0	0	0	0	0
動植物性残さ・ 動物系固形不燃物	3	0	0	0	0	0	3	3	0	3	0	3	3	0	4	0	0	0	0	0	4
ゴムくず	0	0	0	0	0	0	0	0	0	0	0	0	0	0	0	0	0	0	0	0	0
金属くず	8	0	0	0	0	0	8	8	0	7	1	8	8	0	8	0	0	0	0	0	14
ガラス陶磁器くず	2	0	0	0	0	0	2	2	0	2	0	2	1	0	1	0	0	0	0	0	2
缶蓋	6	0	0	0	0	0	6	6	0	6	0	6	5	1	5	1	0	0	1	0	5
がれき類	44	0	0	0	0	0	44	44	0	41	3	44	42	2	44	2	0	0	2	0	44
コンクリート片	23	0	0	0	0	0	23	23	0	22	1	23	23	1	23	1	0	0	1	0	23
廃アスファルト	19	0	0	0	0	0	19	19	0	17	2	19	19	0	20	0	0	0	0	0	20
その他	2	0	0	0	0	0	2	2	0	2	0	2	1	1	1	1	0	0	1	0	1
ばいじん	0	0	0	0	0	0	0	0	0	0	0	0	0	0	0	0	0	0	0	0	0
その他	0	0	0	0	0	0	0	0	0	0	0	0	0	0	0	0	0	0	0	0	0

表4-5 発生量及び処理・処分状況（種類別：変換）＜南都留・北都留ブロック＞【平成15年度】

(その1)

(単位：千t/年)

区分 種類	発生量 (A) (B+C)	有価物量 (B)	排出量 (C) (D+G)	自己中間処理量							自己未処理量					搬出量 (H) (I+K+J)	自己最終処分量		
				(D)	自己中間処理後量				(E)	自己未処理の処理内訳					(I)				
					(E)	(自己中間処理後の処理内訳)				(G)	(自己未処理の処理内訳)						県内	県外	
						再生 利用量 (E1)	自己最終 処分量 (E2)	委託中間 処理量 (E3)			委託直接 最終処分量 (E4)	その他量 (E5)	再生 利用量 (G1)	自己最終 処分量 (G2)	委託中間 処理量 (G3)				委託直接 最終処分量 (G4)
合計	284	4	280	50	25	4	0	20	0	0	229	0	97	131	1	1	249	97	97
燃え殻					0	0	0	0	0	0							0	0	0
汚泥	127		127	28	4	0		4	0	0	99		97	2	0	0	103	97	97
有機性汚泥	28		28	26	4	0		4			2			2			6		
無機性汚泥	100		100	2	0	0		0	0	0	97		97	1	0	0	97	97	97
廃油	3	0	3	0	0			0			3	0		3	0		3		
一般廃油	3	0	3	0	0			0			3	0		3	0		3		
廃溶剤	0	0	0								0			0			0		
固形油																			
油でい	0		0	0							0			0			0		
油付着物類	0		0								0			0			0		
廃酸	0	0	0								0			0			0		
廃アルカリ	0		0								0			0			0		
廃プラスチック類	9	0	9	3	3			3	0		6			5	0	0	9		
廃プラスチック	5	0	5	0	0			0	0		5			4	0	0	5		
廃タイヤ	4		4	3	3			3			1			1	0	0	4		
紙くず	1	0	0	0							0			0			0		
木くず	4	0	4	0	0	0		0	0	0	4	0	0	3	0	0	4	0	0
繊維くず	0		0	0							0			0			0		
動植物性残さ・ 動物系固形不要物	2		2	1	0	0					0	0		0			0		
ゴムくず	0		0								0			0			0		
金属くず	18	3	16	0	0	0		0			15			15	0	0	16		
ガラス陶磁器くず	3	0	3	0	0			0			3		0	3	0	0	3	0	0
磁さい	1		1								1			1			1		
がれき類	114	1	113	17	17	4		13			97	0	0	96	0	1	109	0	0
コンクリート片	59	1	58	4	4	1		3			54			54		0	57	0	0
廃瓦がれ	51		51	13	13	3		10			38			37		0	47	0	0
その他	5		5	0	0			0			5	0		5	0	0	5		
ばいじん																			
その他	1	0	1	0	0			0			1			1	0	0	1		

表4-5 発生量及び処理・処分状況（種類別：変換）＜南都留・北都留ブロック＞【平成15年度】

(単位：千t/年)

(その2)

区 分 種 類	委託処理量													再 生 利用量 (R) (E1+G1+M1)	最終処分量					その他量 (J) (E5+G5)	資源化量 (S) (B+R)	
	(K) (O+L)	委託直接最終処分量						委託中間処理量							(O) (1+O+M2)	処理主体の内訳						
		(処理主体の内訳)		(処理先地域の内訳)		(L)	(処理主体の内訳)		(処理先地域の内訳)		(M)	(委託処理後の処理内訳)				(Q1)	(Q2)	(Q3)				
		業者	自治体	県内	県外		業者	自治体	県内	県外		再生利用量	最終処分量									
																			(M1)			(M2)
合 計	152	1	1	0	0	0	151	151	0	130	21	145	136	9	141	106	97	0	9	1	145	
燃 え 殻	0						0	0		0	0	1	0	1	0	1	0	0	1	0	0	
汚 泥	6	0	0			0	6	6	0	6	0	6	6	0	6	97	97			0	6	
有機性汚泥	6						6	6		6	0	6	5	0	5	0				0	5	
無機性汚泥	1	0	0			0	1	1	0	0	0	0	0	0	0	97	97			0	0	
廃 油	3						3	3		0	3	1	1		1						1	
一般廃油	3						3	3		0	2	1	1		1						1	
廃溶剤	0						0	0		0	0	0	0		0						0	
固形油																						
油でい	0						0	0		0	0	0	0		0						0	
油付着物類	0						0	0		0	0	0	0		0						0	
廃 酸	0						0	0		0	0	0	0		0						0	
廃アルカリ	0						0	0		0	0	0	0		0						0	
廃プラスチック類	9	0	0		0	0	9	9	0	3	6	7	6	1	6	1				1	0	6
廃プラスチック	5	0	0		0	0	4	4	0	3	2	3	2	1	2	1				1	0	2
廃タイヤ	4	0	0		0	0	4	4		4	4	4	4	0	4	0				0	0	4
紙 く ず	0						0	0	0	0	0	0	0	0	0	0					0	0
木 く ず	3						3	3	0	2	1	2	2	0	2	0	0				0	2
雑 雑 く ず	0						0	0	0	0	0	0	0	0	0	0					0	0
動植物性残さ- 動物系固形不要物	0						0	0	0	0	0	0	0	0	0	0					0	0
ゴ ム く ず	0						0	0		0	0	0	0	0	0	0					0	0
金 属 く ず	15	0	0		0	0	15	15	0	15	0	15	15	0	15	0					0	18
ガラス陶磁器くず	3	0	0		0	0	3	3	0	2	1	3	3	1	3	1	0	0		1	0	3
鋳 さ い	1						1	1		0	0	1	1		1							1
が れ き 類	109	0	0		0	0	108	108		100	8	108	103	5	107	5	0			5	1	108
コンクリート片	57						57	57		55	3	57	55	2	56	2	0			2	0	57
廃アスファルト	47						47	47		42	5	47	46	1	50	1	0			1	0	50
その他	5	0	0		0	0	5	5		4	1	4	2	2	2	2				2	0	2
ば い じ ん																						
その他	1	0	0		0		1	1	0	0	0	0	0	0	0	0					0	0

表5-1 発生量及び処理・処分状況（業種別）＜全地域＞【平成15年度】

(その1)

(単位：千t/年)

区分 業種	発生量 (A) (B+C)	有価物量 (B)	排出量 (C) (D+E)	自己中間処理量						自己未処理量					搬出量 (H) (I+K+J)	自己最終処分量			
				(D)	自己中間処理後量					(G)	自己未処理の処理内訳					(処理先地域の内訳)			
					(E)	(自己中間処理後の処理内訳)					(G1)	(G2)	(G3)	(G4)		(G5)	(I)	(E2+G2)	
						再生 利用量 (E1)	自己最終 処分量 (E2)	委託中間 処理量 (E3)	委託直接 最終処分量 (E4)									その他量 (E5)	再生 利用量 (G1)
合計	1,739	27	1,713	956	267	85	77	102	0	4	757	1	97	651	3	5	938	174	174
林業																			
鉱業	448	0	448	348	140	61	76			2	100		97	3			179	173	173
建設業	548	7	541	77	76	18	0	58	0	0	464	0	0	459	1	4	522	0	0
製造業	322	20	302	148	25	4	0	20	0	1	154	1	0	150	2	0	174	0	0
食料品	59	1	58	35	9	0		9			23		0	23	0	0	31	0	0
飲料・飼料	56	1	55	42	4	1		3		0	13	1		12			15		
繊維	3	0	3	2	0			0			1			1	0	0	1		
衣服	0	0	0								0			0		0	0		
木材	2	0	2	1	0	0	0			0	1	0		1	0		1	0	0
家具	2	0	2	1	0	0		0	0		1	0		1			1	0	0
パルプ・紙	21	0	21	10	3	1		1		0	11		0	11			12	0	0
出版・印刷	4	0	4								4			4	0	0	4		
化学	13	0	13	7	1			1			6		0	6			6	0	0
石油・石炭	0		0								0			0			0		
プラスチック	5	0	4	0	0	0		0	0	0	4			4	0	0	4		
ゴム	0		0								0			0			0		
皮革	0		0								0			0			0		
窯業・土石	18	0	18	7	2	1	0	1		0	10	0	0	10	1	0	12	0	0
鉄鋼	9	3	6	4							2			2			2		
非鉄金属	5	0	5	1	0			0	0		4			4	0		4		
金属	8	3	4	0	0			0		0	4		0	4	0		4	0	0
一般機器	26	2	24	0	0	0		0			23			23	0	0	23	0	0
電気機器	61	4	57	34	4	0		4	0	0	23	0	0	23	0	0	27	0	0
輸送機器	21	3	17	1	0	0		0			16			16	0	0	17	0	0
精密機器	7	1	6	2	0			0	0	0	3			3	0	0	4		
その他	2	0	2	0	0			0			2		0	2	0	0	2	0	0
上下水道業	402		402	360	23	1		21	0	0	22			22			44		
上水道業	16		16	16	1			1		0	0			0			1		
下水道業	386		386	364	22	1		20	0		22			22			43		
運輸業	1	0	1	0	0			0			1			1		0	1		
卸・小売業	11		11	3	3	0	0	3		0	8	0	0	8	0	0	11	0	0
サービス業	8	0	8	0	0	0	0	0		0	8	0	0	7	0	0	8	0	0

表5-1 発生量及び処理・処分状況（業種別）＜全地域＞【平成15年度】

(その2)

(単位：千t/年)

業種	委託処理量														再生 利用量 (R) (E1+G1+M1)	最終処分量			その他量 (J) (E5+G5)	資源化量 (S) (B+R)		
	(K) (D+L)	(O)	委託直接最終処分量				委託中間処理量				(M)	(N1) (委託処理後の処理内訳) 再生利用量	(N2) 最終処分量	処理全体の内訳								
			(処理主体の内訳)		(処理先地域の内訳)		(処理主体の内訳)		(処理先地域の内訳)					委託中間処理後量								
			業者	自治体	県内	県外	業者	自治体	県内	県外				(委託処理後の処理内訳)								
														再生利用量		最終処分量						
(O1)	(O2)	(O3)																				
合計	756	4	3	0	2	2	753	752	1	590	162	701	654	47	740	224	174	0	50	8	766	
林業																						
鉱業	3						3	3		0	3	3	0	3	61	176	173		3	2	61	
建設業	518	1	1		0	0	517	517	0	471	46	507	476	31	494	32	0	0	32	4	501	
製造業	173	3	2	0	1	1	170	169	1	96	74	144	134	10	139	13	0	0	13	1	159	
食品	31	0	0	0	0	0	31	31	1	20	11	29	28	1	28	1	0	0	1		29	
飲料・飼料	15						15	15	0	9	6	15	14	0	16	0	0	0	0	0	17	
繊維	1	0	0				1	1	0	0	1	1	1	0	1	0	0	0	0	0	1	
衣服	0						0	0	0	0	0	0	0	0	0	0	0	0	0	0	0	
木材	1	0	0				1	1		0	1	1	1		1	0	0		0	0	1	
家具	1	0	0				1	1	0	1	0	1	1	1	1	1	0	0	1		1	
パルプ・紙	12						12	12	0	10	2	12	12	0	13	0	0	0	0	0	13	
出版・印刷	4	0	0				4	4	0	1	3	4	3	0	3	0	0	0	0	0	4	
化学	6						6	6	0	4	3	5	5	0	5	0	0	0	0		5	
石油・石炭	0						0	0		0		0	0		0						0	
プラスチック	4	0	0	0	0	0	4	4	0	3	1	3	3	0	3	1		0	1	0	3	
ゴム	0						0	0		0	0	0	0		0	0			0	0	0	
皮革	0						0	0	0	0	0	0	0		0	0			0	0	0	
窯業・土石	11	1	1		1	0	10	10		7	3	8	6	2	7	3	0		2	0	7	
鉄鋼	2						2	2	0	0	2	2	2	0	2	0			0		6	
非鉄金属	4	0	0				4	4	0	2	2	3	3	0	3	1		0	1		3	
金属	4						4	4	0	3	2	4	4	0	4	0	0		0	0	7	
一般機器	23	0	0	0	0		23	23	0	13	10	20	18	3	18	3		0	3	0	20	
電気機器	27	0	0	0	0	0	27	27	0	5	22	17	15	2	15	2	0	0	2	0	19	
輸送機器	17	0	0				17	17		15	2	15	15	0	15	1			1	0	18	
精密機器	4	0	0	0	0	0	4	4	0	1	2	3	3	0	3	0		0	0	0	4	
その他	2	0	0	0	0	0	2	2	0	1	1	1	1	0	1	0	0	0	0	0	1	
上下水道業	44	0	0				43	43		14	29	31	31	0	32	0			0	0	32	
上水道業	1						1	1		0	1	1	1		1					0	1	
下水道業	43	0	0				42	42		14	28	30	30	0	31	0			0	0	31	
運輸業	1						1	1	0	0	1	1	1	0	1	0		0	0	0	1	
卸・小売業	11	0	0	0	0		11	11	0	3	8	10	8	1	8	1	0	0	1	0	8	
サービス業	8	0	0	0	0	0	8	7	0	6	2	4	4	1	4	1	0	0	1	0	4	

表5-2 発生量及び処理・処分状況（業種別）〈峡中ブロック〉【平成15年度】

(その1)

(単位：千t/年)

区分 業種	発生量 (A) (B+C)	有価物量 (B)	排出量 (C) (D+G)	自己中間処理量 (D)	自己中間処理後量 (E)					自己未処理量 (G)	自己未処理の処理内訳 (H)					搬出量 (H) (I+K+J)	自己最終処分量 (I) (E2+G2)		
					再生 利用量 (E1)	自己最終 処分量 (E2)	委託中間 処理量 (E3)	委託直接 最終処分量 (E4)	その他量 (E5)		再生 利用量 (G1)	自己最終 処分量 (G2)	委託中間 処理量 (G3)	委託直接 最終処分量 (G4)	その他量 (G5)		(処理先地域の内訳)		
																	県内	県外	
合計	769	11	757	488	106	66	5	34	0	1	269	0	0	266	1	2	310	5	5
林業																			
鉱業	155	0	155	155	61	56	5				0			0			5	5	5
建設業	237	3	234	33	33	8	0	25	0	0	201	0	0	199	0	2	226	0	0
製造業	121	8	112	52	8	1		7	0	0	61		0	59	1	0	68	0	0
食料品	4		4	1	0			0			3		0	3			3	0	0
飲料・飼料	4		4	1	0	0		0			3			3			3		
繊維	0		0								0			0			0		
衣服	0		0								0			0			0		
木材	1	0	1	0							1			1			1		
家具	2		2	1	0			0	0		1		0	1			1	0	0
パルプ・紙	9		9	3	1			1		0	6			6			7		
出版・印刷	3		3								3			3	0	0	3		
化学	10	0	10	5	1			1			5			5			6		
石油・石炭	0		0								0			0			0		
プラスチック	2	0	1	0	0	0		0			1			1	0		1		
ゴム	0		0								0			0			0		
皮革																			
窯業・土石	4		4	2	1			0		0	2			2	1	0	3		
鉄鋼	7	3	4	4							0			0			0		
非鉄金属	2	0	2	0	0				0		1			1			1		
金属	2	0	2	0							2			2		0	2		
一般機器	4	0	3	0	0			0			3			3		0	3		
電気機器	51	3	48	32	4	0		4	0	0	16			16	0	0	20		
輸送機器	10	0	9	0	0			0			9			9	0		9		
精密機器	4	0	4	2	0			0	0		2			1	0		2		
その他	1	0	1	0	0			0			1			1	0	0	1		
上下水道業	248		248	248	4	1		2	0	0							3		
上水道業	13		13	13	1			1		0							1		
下水道業	236		236	236	3	1		2	0								2		
運輸業	1	0	1	0	0			0			1			1			1		
卸・小売業	4		4	0	0			0			4		0	3	0	0	4	0	0
サービス業	4	0	4	0	0	0	0	0		0	3	0	0	3		0	3	0	0

表5-2 発生量及び処理・処分状況（業種別）〈峡中ブロック〉【平成15年度】

(その2)

(単位：千t/年)

業 種	委託処理量														再 生 利用量 (E1+G1+M)	最終処分量			その他量 (J) (E5+G5)	資源化量 (S) (B+R)	
	(K) (O+L)	委託直接最終処分量					(L)	委託中間処理量					(M)	(O)		処理主体の内訳					
		(処理主体の内訳)		(処理先地域の内訳)		(処理主体の内訳)		(処理先地域の内訳)		委託中間処理後量		(01)				(02)	(03)				
		業者	自治体	県内	県外	業者		自治体	県内	県外	再生利用量							最終処分量			
(O+L)	(O)									(M1)	(M2)	(R)	(I+O+M2)								
合計	302	2	2	0	1	1	300	299	0	242	58	282	265	17	331	24	5	0	19	3	342
林業																					
鉱業	0						0	0		0		0		56	5	5			0		56
建設業	224	0	0		0	0	224	224	0	204	20	220	206	14	214	14	0	0	14	2	217
製造業	67	1	1	0	1	0	66	66	0	34	32	55	53	2	53	4	0	0	4	0	62
食料品	3						3	3	0	3	1	3	3	0	3	0	0	0	0		3
飲料・飼料	3						3	3		2	2	3	3		4						4
繊維	0						0	0		0	0	0	0		0				0		0
衣服	0						0	0	0	0	0	0	0		0			0			0
木材	1						1	1		0	1	1	1		1				1		1
家具	1	0	0			0	1	1	0	1	0	1	1	0	1	1	0	0	1		1
パルプ・紙	7						7	7		7	0	7	7	0	7	0			0	0	7
出版・印刷	3	0	0		0		3	3	0	0	2	3	2	0	2	0			0	0	2
化学	6						6	6	0	3	2	5	5	0	5	0			0		5
石油・石炭	0						0	0		0		0	0		0						0
プラスチック	1	0	0			0	1	1		1	1	1	1	0	1	0			0	0	1
ゴム	0						0	0		0	0	0	0		0	0			0		0
皮革																					
窯業・土石	3	1	1		1	0	2	2		2	0	2	2	0	2	1			1	0	2
鉄鋼	0						0	0	0	0	0	0	0	0	0	0			0		3
非鉄金属	1	0	0			0	1	1	0	1	0	1	1	0	1	0		0	0		1
金属	2						2	2	0	1	1	2	2	0	2	0		0	0	0	2
一般機器	3						3	3		1	2	3	3	0	3	0			0	0	3
電気機器	20	0	0		0	0	19	19	0	3	16	13	13	1	13	1			1	0	16
輸送機器	9	0	0			0	9	9		8	1	9	8	0	8	0			0	0	9
精密機器	2	0	0		0	0	2	2		0	2	1	1	0	1	0			0	0	2
その他	1	0	0	0	0	0	1	1	0	0	1	1	1	0	1	0			0	0	1
上下水道業	3	0	0			0	2	2		2	2	2	2		4	0			0	0	4
上水道業	1						1	1		1	1	1	1		1					0	1
下水道業	2	0	0			0	2	2		2	2	2	2		3	0			0	0	3
運輸業	1						1	1		0	0	0	0	0	0	0			0	0	0
卸・小売業	3	0		0	0		3	3	0	1	2	3	2	0	2	1	0	0	0	0	2
サービス業	3						3	3	0	2	1	1	1	0	1	0	0	0	0	0	1

表5-3、発生量及び処理・処分状況（業種別）＜東山梨・東八代ブロック＞【平成15年度】

(その1)

(単位：千t/年)

区分	発生量 (A)	有価物量 (B)	排出量 (C)	自己中間処理量						自己未処理量					搬出量 (H)	自己最終処分量				
				(D)	自己中間処理後量					(G)	自己未処理の処理内訳					自己最終処分量				
					(E)	(自己中間処理後の処理内訳)					(I+K+J)	(L)	(処理先地域の内訳)							
						再生 利用量 (E1)	自己最終 処分量 (E2)	委託中間 処理量 (E3)	委託直接 最終処分量 (E4)				その他量 (E5)	再生 利用量 (G1)		自己最終 処分量 (G2)	委託中間 処理量 (G3)	委託直接 最終処分量 (G4)	その他量 (G5)	県内
(B+C)	(D+E)	(E1+E2+E3+E4+E5)	(F)	(G1+G2+G3+G4+G5)	(E2+G2)	(I+K+J)	(L)	県内	県外											
合計	221	3	217	105	27	5	0	19	0	3	112	0	0	111	0	1	134	0	0	
林業																				
鉱業	4		4	4	2					2							2			
建設業	97	1	96	14	13	3	0	10	0	0	82	0	0	81	0	1	92	0	0	
製造業	76	2	74	46	5	2		4		0	28	0	0	27	0	0	31	0	0	
食料品	43	1	42	27	3			3			15			15	0		18			
飲料・飼料	21	0	21	17	1	1		0			4	0		3			4			
繊維	0		0								0			0			0			
衣服	0		0								0			0			0			
木材	0	0																		
家具	0		0	0																
パルプ・紙	3		3								3			3			3			
出版・印刷	0		0								0			0			0			
化学	0		0								0		0	0			0	0	0	
石油・石炭	0		0								0			0			0			
プラスチック	1		1								1			0	0	0	1			
ゴム	0		0								0			0			0			
皮革																				
窯業・土石	2		2	1	1	1		0		0	1	0	0	1			1	0	0	
鉄鋼																				
非鉄金属																				
金属	1	1	1	0	0			0			1		0	1		0	1	0	0	
一般機器	2	1	1	0	0			0			1			1			1			
電気機器	3	0	3	1	0			0			2			2		0	2			
輸送機器	0		0								0			0			0			
精密機器	0	0	0								0			0			0			
その他	0	0	0								0			0			0			
上下水道業	42		42	41	6			6			0			0			6			
上水道業	1		1	1	0			0			0			0			0			
下水道業	41		41	41	6			6									6			
運輸業	0		0								0			0			0			
卸・小売業	1		1	0	0	0		0			1		0	1	0	0	1	0	0	
サービス業	1		1	0	0			0			1			1	0	0	1			

表5-3 発生量及び処理・処分状況（業種別）＜東山梨・東八代ブロック＞【平成15年度】

(その2)

(単位：千t/年)

区分 業種	委託処理量												再生 利用量 (R) (E1+G1+M1)	最終処分量			その他量 (J) (E5+G5)	資源化量 (S) (B+R)				
	委託直接最終処分量						委託中間処理量							(O) (1+O+M2)	(O1)	(O2)			(O3)			
	(K) (O+L)	(O)	(処理主体の内訳)		(処理先地域の内訳)		(L)	(処理主体の内訳)		(処理先地域の内訳)		委託中間処理後量										
			業者	自治体	県内	県外		業者	自治体	県内	県外	(M)								(委託処理後の処理内訳)		
																				再生利用量 (M1)	最終処分量 (M2)	事業者
合計	130	0	0	0	0	0	130	130	0	106	24	124	117	7	122	8	0	0	7	3	125	
林業																						
鉱業																						2
建設業	92	0	0		0	0	91	91	0	83	8	90	84	6	87	6	0	0	6	1	89	
製造業	31	0	0	0	0	0	31	31	0	16	14	27	26	1	27	1	0	0	1	0	30	
食料品	18	0	0			0	18	18	0	8	10	16	16	0	16	0		0	0	0	17	
飲料・飼料	4						4	4	0	2	1	3	3	0	4	0		0	0	0	5	
繊維	0						0	0	0	0		0		0	0			0				
衣服	0						0	0	0	0												
木材																					0	
家具																						
パルプ・紙	3						3	3		3		3	3		3						3	
出版・印刷	0						0	0	0	0	0	0	0	0	0	0		0			0	
化学	0						0	0	0	0	0	0	0	0	0	0	0	0	0	0	0	
石油・石炭	0						0	0	0	0	0	0	0	0	0	0					0	
プラスチック	1	0	0	0	0	0	0	0	0	0	0	0	0	0	0	0		0	0	0	0	
ゴム	0						0	0	0	0		0			0							
皮革																						
窯業・土石	1						1	1		0	0	1	1	0	1	0	0		0	0	1	
鉄鋼																						
非鉄金属																						
金属	1						1	1		0	0	1	1	0	1	0	0		0	0	1	
一般機器	1						1	1		1	1	1	1	0	1	0		0	0	0	1	
電気機器	2						2	2		1	2	1	0	0	0	0		0	0	0	0	
輸送機器	0						0	0		0	0	0	0	0	0	0					0	
精密機器	0						0	0		0	0	0	0	0	0	0					0	
その他	0						0	0		0	0	0	0	0	0	0					0	
上下水道業	6						6	6		6	0	6	6		6						6	
上水道業	0						0	0		0	0	0	0		0						0	
下水道業	6						6	6		6	0	6	6		6						6	
運輸業	0						0	0	0	0	0	0	0	0	0	0		0	0	0	0	
卸・小売業	1	0	0	0	0	0	1	1	0	1	0	1	1	0	1	0	0	0	0	0	1	
サービス業	1	0	0	0	0	0	1	1	0	1	0	1	0	0	0	0	0	0	0	0	0	

表5-4 発生量及び処理・処分状況（業種別）＜西八代・南巨摩ブロック＞【平成15年度】

(その1)

(単位：千t/年)

区分	発生量 (A) (B+C)	有価物量 (B)	排出量 (C) (D+E)	自己中間処理量							自己未処理量					搬出量 (H) (I+K+J)	自己最終処分量 (I)		
				自己中間処理後量 (E)	(自己中間処理後の処理内訳)					(自己未処理の処理内訳)					(処理先地域の内訳)				
					再生 利用量 (E1)	自己最終 処分量 (E2)	委託中間 処理量 (E3)	委託直接 最終処分量 (E4)	その他量 (E5)	再生 利用量 (G1)	自己最終 処分量 (G2)	委託中間 処理量 (G3)	委託直接 最終処分量 (G4)	その他量 (G5)	県内		県外		
合計	297	1	297	244	78	5	58	16	0	0	52	0	0	51	1	0	126	58	58
林業																			
鉱業	173		173	170	61	3	58				3			3			61	58	58
建設業	40	0	39	6	5	1	0	4	0	0	34	0	0	33	0	0	38	0	0
製造業	21	0	21	7	3	0	0	3		0	13	0	0	12	0	0	16	0	0
食料品	4		4	2	2			2			2			2			4		
飲料・飼料	0		0	0	0			0			0			0			0		
繊維																			
衣服	0		0								0			0			0		
木材	0		0	0	0	0	0										0	0	0
家具	0	0	0	0	0	0					0	0		0			0		
パルプ・紙	6		6	4	0			0			2		0	2			2	0	0
出版・印刷	1		1								1			1			1		
化学																			
石油・石炭																			
プラスチック	1		1	0	0	0		0			1			1			1		
ゴム																			
皮革	0		0								0			0			0		
窯業・土石	5		5	1	0			0			3			3			4		
鉄鋼																			
非鉄金属	2		2	0	0			0			2			1	0		2		
金属	0		0	0	0				0								0		
一般機器	0	0	0	0							0			0			0		
電気機器	0		0	0	0			0									0		
輸送機器	1	0	1								1			1			1		
精密機器	0		0								0		0	0	0		0		
その他	0	0	0	0							0		0	0	0		0	0	0
上下水道業	62		62	61	9			9			1			1			9		
上水道業																			
下水道業	62		62	61	9			9			1			1			9		
運輸業	0		0	0							0			0			0		
卸・小売業	0		0								0	0	0	0			0	0	0
サービス業	1	0	1	0	0		0				1			1			1	0	0

表5-4 発生量及び処理・処分状況（業種別）＜西八代・南巨摩ブロック＞【平成15年度】

(その2)

(単位：千t/年)

区分 業 種	委託処理量												再生 利用量 (R) (E1+G1+M1)	最終処分量			その他量 (J) (E5+G5)	資源化量 (S) (B+R)				
	委託直接最終処分量						委託中間処理量							(O) (I+D+M2)	(Q1) 事業者	(Q2) 自治体			(Q3) 処理業者			
	(処理主体の内訳)		(処理先地域の内訳)		(処理主体の内訳)		(処理先地域の内訳)		委託中間処理後量													
	業者	自治体	県内	県外	業者	自治体	県内	県外	(委託処理後の処理内訳) 再生利用量 (M1) 最終処分量 (M2)													
(K) (O+L)	(O)					(L)			(M)	(M1)	(M2)	(R)	(O)	(Q1)	(Q2)	(Q3)	(J)	(S)				
合計	67	1	1	0	0	0	67	67	0	49	18	63	55	8	60	66	58	0	8	0	60	
林業																						
鉱業	3						3	3	0	3	3	3	0	3	3	61	58		3		3	
建設業	38	0	0	0	0	0	37	37	0	34	3	37	35	2	36	2	0		2	0	36	
製造業	16	0	0	0	0	0	15	15	0	9	6	12	10	2	11	3	0	0	3	0	11	
食品	4						4	4		4	0	4	4	0	4	0			0		4	
飲料・飼料	0						0	0	0	0	0	0	0	0	0	0		0	0		0	
繊維																						
衣服	0						0		0	0											0	
木材															0	0	0				0	
家具	0						0	0		0		0	0	0	0	0			0		0	
パルプ・紙	2						2	2	0	0	2	2	2	0	2	0	0		0		2	
出版・印刷	1						1	1	0	0	1	1	1	0	1	0		0	0		1	
化学																						
石油・石炭																						
プラスチック	1						1	1		1	0	1	1	0	1	0			0		1	
ゴム																						
皮革	0						0		0	0		0		0				0			0	
窯業・土石	4						4	4		3	1	2	1	1	1	1	1		1		1	
鉄鋼																						
非鉄金属	2	0	0			0	2	2		2		1	1		1	0			0		1	
金属																					0	
一般機器	0						0	0		0	0	0	0	0	0	0			0		0	
電気機器	0						0	0		0		0									0	
輸送機器	1						1	1		0	0	0	0	0	0	0			0		0	
精密機器	0	0		0	0		0	0		0		0		0		0		0	0		0	
その他	0	0	0			0	0	0		0		0	0	0	0	0	0	0	0		0	
上下水道業	9						9	9		5	5	9	9	0	9	0			0		9	
上水道業																						
下水道業	9						9	9		5	5	9	9	0	9	0			0		9	
運輸業	0						0	0		0	0	0		0		0			0		0	
卸・小売業	0						0	0		0	0	0		0		0			0		0	
サービス業	1						1	1		1	0	1	1	0	1	0	0		0		1	

表5-5 発生量及び処理・処分状況（業種別）＜北巨摩ブロック＞【平成15年度】

(その1)

(単位：千t/年)

区分	発生量 (A) (B+C)	有価物量 (B)	排出量 (C) (D+G)	自己中間処理量							自己未処理量					搬出量 (H) (I+K+J)	自己最終処分量 (I)		
				自己中間処理後量 (E)	(自己中間処理後の処理内訳)				再生 利用量 (G1)	(自己未処理の処理内訳)				(処理先地域の内訳)					
					再生 利用量 (E1)	自己最終 処分量 (E2)	委託中間 処理量 (E3)	委託直接 最終処分量 (E4)		その他量 (E5)	自己最終 処分量 (G2)	委託中間 処理量 (G3)	委託直接 最終処分量 (G4)	その他量 (G5)	県内		県外		
合計	168	7	161	68	32	5	14	13	0	0	94	1	0	92	0	0	120	14	14
林業																			
鉱業	20		20	20	15	2	14										14	14	14
建設業	50	1	50	7	7	2	0	5	0	0	43	0	0	42	0	0	48	0	0
製造業	74	6	67	39	9	2	0	7		0	29	0		28	0	0	35	0	0
食料品	4	0	4	4	4	0		4			0			0			4		
飲料・飼料	30	1	29	24	2	0		2		0	5	0		5			7		
繊維	2	0	2	2	0			0			0			0	0		0		
衣服																			
木材	1		1	1	0					0	0			0	0		0		
家具	0		0								0			0			0		
パルプ・紙	3		3	3	1	1		0			0			0			0		
出版・印刷	0		0								0			0			0		
化学	3		3	3	0			0			0			0			0		
石油・石炭														0			0		
プラスチック	0	0	0								0			0		0	0		
ゴム	0		0								0			0			0		
皮革	0		0								0			0			0		
窯業・土石	2	0	2	1	0	0	0	0		0	1			1		0	2	0	0
鉄鋼	2		2								2			2			2		
非鉄金属	0	0																	
金属	2	2	0	0							0			0			0		
一般機器	7	0	7								7			7	0	0	7		
電気機器	5	0	5								5			5		0	5		
輸送機器	10	3	7	1	0	0		0			7			6	0		7		
精密機器	0		0								0			0			0		
その他	0		0								0			0		0	0		
上下水道業	24		24	3	1			1			21			21			22		
上水道業	2		2	2	0			0									0		
下水道業	22		22	0	0			0			21			21			22		
運輸業	0	0	0								0			0			0		
卸・小売業	1		1	0	0			0	0	0	1			0		0	1	0	0
サービス業	0		0	0							0			0			0		

表5-5 発生量及び処理・処分状況（業種別）＜北巨摩ブロック＞【平成15年度】

(その2)

(単位：千t/年)

区分 業種	委託処理量												再生 利用量 (R) (E1+G1+M1)	最終処分量			その他量 (J) (E5+G5)	資源化量 (S) (B+R)		
	(K) (D+L)	委託直接最終処分量						委託中間処理量						(Q) (I+O+M2)	処理主体の内訳					
		(O)	(処理主体の内訳)		(処理先地域の内訳)		(L)	(処理主体の内訳)		(処理先地域の内訳)		委託中間処理量			(01)	(02)			(03)	
			業者	自治体	県内	県外		業者	自治体	県内	県外	(委託処理後の処理内訳) 再生利用量								最終処分量
(M)	(M1)	(M2)	(Q)	(01)	(02)	(03)	(J)	(S)												
合計	105	0	0	0	0	105	105	0	62	42	88	81	7	86	21	14	0	7	1	93
林業																				
鉱業														2	14	14				2
建設業	48	0	0	0	0	48	48	0	43	4	47	44	3	45	3	0		3	0	46
製造業	35	0	0	0	0	35	34	0	19	16	30	26	4	28	4	0	0	4	0	34
食料品	4					4	4	0	4	0	4	4	0	4	0		0	0	0	4
飲料・飼料	7					7	7	0	5	2	7	7	0	8	0		0	0	0	8
繊維	0	0	0			0	0			0	0			0	0			0	0	1
衣服																				
木材	0	0	0			0	0			0	0			0	0			0	0	0
家具	0					0	0			0	0			0	0			0	0	0
パルプ・紙	0					0	0			0	0			1	0			0	0	1
出版・印刷	0					0	0			0	0			0	0			0	0	0
化学	0					0	0			0	0			0	0			0	0	0
石油・石炭																				
プラスチック	0					0	0			0	0			0	0			0	0	0
ゴム	0					0	0			0	0			0	0			0	0	0
皮革	0					0	0	0		0	0			0	0			0	0	
窯業・土石	2					2	2		1	0	1	1	0	1	0	0		0	0	1
鉄鋼	2					2	2		2	2	2	2		2				0	0	2
非鉄金属																				0
金属	0					0	0		0	0	0			0						2
一般機器	7	0	0	0		7	7		0	6	6	4	2	4	2			2	0	4
電気機器	5					5	5	0	2	3	2	1	1	1	1			1	0	1
輸送機器	7	0	0			7	7		6	1	6	6	0	6	0			0	0	9
精密機器	0					0	0	0	0	0	0			0	0			0	0	0
その他	0					0	0		0	0	0			0	0			0	0	0
上下水道業	22					22	22		0	22	10	10		10						10
上水道業	0					0	0		0	0	0			0						0
下水道業	22					22	22		0	22	10	10		10						10
運輸業	0					0	0		0	0	0			0						0
卸・小売業	0					0	0	0	0	0	0			0	0	0	0	0	0	0
サービス業	0					0	0		0	0	0			0	0			0	0	0

表5-6 発生量及び処理・処分状況（業種別）＜南都留・北都留ブロック＞【平成15年度】

(その1)

(単位：千t/年)

区分	発生量 (A)	有価物量 (B)	排出量 (C)	自己中間処理量					自己未処理量					搬出量 (H)	自己最終処分量					
				(D)	自己中間処理後量				(E)	(F)	自己未処理の処理内訳				(G)	(I)				
					再生 利用量 (E1)	自己最終 処分量 (E2)	委託中間 処理量 (E3)	委託直接 最終処分量 (E4)			その他量 (E5)	再生 利用量 (G1)	自己最終 処分量 (G2)			委託中間 処理量 (G3)	委託直接 最終処分量 (G4)	その他量 (G5)	(J)	
																			県内	県外
(B+C)	(D+E)	(E1)	(E2)	(E3)	(E4)	(E5)	(G1)	(G2)	(G3)	(G4)	(G5)	(I+J)	(E2+G2)							
合計	284	4	280	50	25	4	0	20	0	0	229	0	97	131	1	1	249	97	97	
林業																				
鋸業	97	0	97	0	0	0					97		97	0			97	97	97	
建設業	123	2	122	17	17	4	0	13	0	0	105	0	0	103	0	1	118	0	0	
製造業	31	3	28	4	1	0	0	0	0	0	24	0	0	23	0	0	24	0	0	
食料品	3		3	1	0	0					2			2	0		2			
飲料・飼料	1		1	0	0	0		0			0	0		0			0			
繊維	1		1	0	0			0			1			1	0		1			
衣服	0		0								0			0	0		0			
木材	0	0	0	0	0	0					0	0		0			0			
家具	0		0								0	0		0			0			
パルプ・紙	0	0	0								0			0			0			
出版・印刷	0	0	0								0			0	0		0			
化学	0		0								0			0			0			
石油・石炭																				
プラスチック	1		1	0	0				0		1			0	0		1			
ゴム	0		0								0			0			0			
皮革																				
窯業・土石	5	0	5	2							2			2			2			
鉄鋼																				
非鉄金属	1	0	1								1			1			1			
金属	2	1	2	0	0			0			2			2			2			
一般機器	13	1	12	0	0	0		0			12			12	0		12			
電気機器	2	0	1	0							1	0	0	1	0		1	0	0	
輸送機器	0		0								0			0		0	0			
精密機器	2	0	1	0	0			0			1			1			1			
その他	1	0	1								1			1			1			
上下水道業	26		26	26	4			4									4			
上水道業																				
下水道業	26		26	26	4			4									4			
運輸業	0	0	0								0			0			0			
卸・小売業	6		6	3	3	0		3	0		3		0	2	0	0	6	0	0	
サービス業	2	0	2	0	0			0			2			2	0	0	2			

表5-6 発生量及び処理・処分状況（業種別）＜南都留・北都留ブロック＞【平成15年度】

(その2)

(単位：千t/年)

区分 業種	委託処理量												再生 利用量 (R) (E1+G1+M1)	最終処分量			その他量 (J) (E5+G5)	資源化量 (S) (B+R)			
	(K) (O+L)	委託直接最終処分量						委託中間処理量						(O) (I+O+M2)	処理主体の内訳						
		(O)	(処理主体の内訳)		(処理先地域の内訳)		(L)	(処理主体の内訳)		(処理先地域の内訳)		(M)			(委託処理後の処理内訳)				(Q1)	(Q2)	(Q3)
			業者	自治体	県内	県外		業者	自治体	県内	県外				再生利用量	最終処分量					
(O+L)	(O)					(L)					(M)	(M1)	(M2)	(R)	(O)	(Q1)	(Q2)	(Q3)	(J)	(S)	
合計	152	1	1	0	0	0	151	151	0	130	21	145	136	9	141	106	97	0	9	1	145
林業																					
鉱業	0						0	0		0	0	0	0		0	97	97				0
建設業	117	0	0		0	0	116	116	0	106	10	114	107	7	111	7	0	0	7	1	113
製造業	24	0	0	0	0	0	24	23	0	18	5	20	19	1	19	2	0	0	2	0	22
食料品	2	0		0	0		2	2	0	2	0	2	2	0	2	0		0	0		2
飲料・飼料	0						0	0		0	0	0	0		1	0			0		1
繊維	1						1	0	0	0	0	0	0		0	0		0	0	0	0
衣服	0						0	0	0	0		0	0		0	0		0	0	0	0
木材	0						0	0		0	0	0	0		0						0
家具	0						0	0	0	0		0	0		0						0
パルプ・紙	0						0	0	0	0	0	0	0		0		0	0	0	0	0
出版・印刷	0						0	0	0	0	0	0	0		0		0	0	0	0	0
化学	0						0	0		0	0	0	0		0		0	0	0	0	0
石油・石炭																					
プラスチック	1	0	0		0	0	0	0	0	0	0	0	0		0	1			1		0
ゴム	0						0	0		0	0	0	0		0	0			0		0
皮革																					
窯業・土石	2						2	2		1	1	2	2	0	2	0			0		2
鉄鋼																					
非鉄金属	1						1	1		1	0	1	1	0	1	0			0		1
金属	2						2	2		1	0	1	1	0	1	0			0		2
一般機器	12	0		0	0		12	12	0	10	1	10	10	0	10	0		0	0		11
電気機器	1	0		0	0		1	1		0	1	1	1	0	1	0	0	0	0		1
輸送機器	0						0	0		0	0	0	0		0	0			0	0	0
精密機器	1						1	1	0	1	1	1	1	0	1	0		0	0	0	1
その他	1						1	1	0	0	0	1	1	0	1	0		0	0		1
上下水道業	4						4	4		4		4	4	0	4	0			0		4
上水道業																					
下水道業	4						4	4		4		4	4	0	4	0			0		4
運輸業	0						0	0		0	0	0	0		0	0			0		0
卸・小売業	6	0	0		0		5	5	0	1	5	5	5	0	5	0	0	0	0	0	5
サービス業	2	0	0			0	2	2	0	1	0	1	1	0	1	0		0	0	0	1

表5-7 発生量及び処理・処分状況（業種別）《平成14年3月改訂版 業種分類》【平成15年度】

(その1)

(単位：千t/年)

区分 業種	発生量 (A) (B+C)	有価物量 (B)	排出量 (C) (D+G)	自己中間処理量						自己未処理量					搬出量 (H) (I+K+J)	自己最終処分量				
				(D)	自己中間処理後量					(G)	自己未処理の処理内訳					(処理先地域の内訳)				
					(E)	(自己中間処理後の処理内訳)					(G1)	(G2)	(G3)	(G4)		(G5)	(I)	県内	県外	
						再生 利用量 (E1)	自己最終 処分量 (E2)	委託中間 処理量 (E3)	委託直接 最終処分量 (E4)											その他量 (E5)
合計	1,739	27	1,713	956	267	85	77	102	0	4	757	1	97	651	3	5	938	174	174	
林業																				
鉱業	448	0	448	348	140	61	76			2	100		97	3			179	173	173	
建設業	548	7	541	77	76	18	0	58	0	0	464	0	0	459	1	4	522	0	0	
製造業	321	20	302	148	25	4	0	20	0	1	153	1	0	150	2	0	173	0	0	
食料品	59	1	58	35	9	0		9			23		0	23	0		31	0	0	
飲料・餡料	56	1	55	42	4	1		3		0	13	1		12			15			
繊維	3	0	3	2	0			0			1			1	0	0	1			
衣服	0		0								0			0	0	0	0			
木材	2	0	2	1	0	0	0			0	1	0		1	0		1	0	0	
家具	2	0	2	1	0	0		0	0		1	0		1			1	0	0	
パルプ・紙	21	0	21	10	3	1		1		0	11			11			12	0	0	
出版	4	0	3								3			3	0	0	3			
化学	13	0	13	7	1			1			6		0	6			6	0	0	
石油・石炭	0		0								0			0			0			
プラスチック	5	0	4	0	0	0		0	0	0	4			4	0	0	4			
ゴム	0		0								0			0			0			
皮革	0		0								0			0			0			
窯業・土石	18	0	18	7	2	1	0	1		0	10	0	0	10	1	0	12	0	0	
鉄鋼	9	3	6	4							2			2			2			
非鉄金属	5	0	5	1	0			0	0		4			4	0		4			
金属	8	3	4	0	0			0	0		4		0	4		0	4	0	0	
一般機器	26	2	24	0	0	0		0			23			23	0	0	23			
電気機器	20	2	18	10	1			1			8			8	0	0	9			
情報通信機器	1	0	1								1			1	0	0	1			
電子部品	40	2	37	24	4	0		3	0	0	13	0	0	13	0		17	0	0	
輸送機器	21	3	17	1	0	0		0			16			16	0	0	17			
精密機器	7	1	6	2	0			0	0	0	3			3	0	0	4			
その他	2	0	2	0	0			0			2		0	2	0	0	2	0	0	
上下水道業	402		402	380	23	1		21	0	0	22			22			44			
上水道業	16		16	15	1			1	0	0	0			0			1			
下水道業	386		386	364	22	1		20	0	0	22			22			43			
通信業	1	0	1								1			1	0		1			
運輸業	1	0	1	0	0			0			1			1	0		1			
卸・小売業	11		11	3	3	0		3	0	0	8	0	0	8	0	0	11	0	0	
医療業	5		5	0	0	0		0			5			5	0		5			
サービス業	3	0	3	0	0			0	0	0	3	0	0	2	0	0	3	0	0	

注)平成14年3月改訂の日本標準産業分類と、本表内での略称の関係は参考表1に示すとおり

表5-7 発生量及び処理・処分状況（業種別）【平成14年3月改訂版 業種分類】【平成15年度】

(その2)

(単位：千t/年)

業 種	委託処理量														再 生 利用量 (R) (E1+G1+M1)	最終処分量				その他量 (J) (E5+G5)	資源化量 (S) (B+R)		
	委託直接最終処分量						委託中間処理量									処理主体の内訳							
	(処理主体の内訳)		(処理先地域の内訳)				(処理主体の内訳)		(処理先地域の内訳)				委託中間処理後量			再生利用量 (M1)	資源化分量 (M2)	事業者	自治体			処理業者	
	業者	自治体	県内	県外	県内	県外	業者	自治体	県内	県外	県内	県外	(委託処理後の処理内訳)										
(K) (O+L)	(O)					(L)								(M)	(N)	(R)	(G)	(O1)	(O2)	(O3)	(J)	(S)	
合計	756	4	3	0	2	2	753	752	1	594	159	701	654	47	740	224	174	0	50	8	765		
林業																							
鉱業	3						3	3		3	0	3	0	3	61	176	173			3	2	61	
建設業	518	1	1		0	0	517	517	0	471	46	507	476	31	494	32	0	0	32	4	501		
製造業	172	3	2	0	1	1	169	168	1	96	74	144	133	10	139	13	0	0	13	1	158		
食料品	31	0	0	0	0	0	31	31	1	20	11	29	28	1	28	1	0	0	1	0	29		
飲料・飼料	15						15	15	0	9	6	15	14	0	16	0	0	0	0	0	17		
繊維	1	0	0				1	1	0	0	1	1	1	0	1	0	0	0	0	0	1		
衣服	0						0	0	0	0	0	0	0	0	0	0	0	0	0	0	0		
木材	1	0	0				1	1	0	1	1	1	1	1	1	0	0	0	0	0	1		
家具	1	0	0				1	1	0	1	0	1	1	1	1	1	0	0	1	0	1		
パルプ・紙	12						12	12	0	10	2	12	12	0	13	0	0	0	0	0	13		
出版	3	0	0				3	3	0	1	3	3	3	0	3	0	0	0	0	0	3		
化学	6						6	6	0	4	3	5	5	0	5	0	0	0	0	0	5		
石油・石炭	0						0	0	0	0	0	0	0	0	0	0	0	0	0	0	0		
プラスチック	4	0	0	0	0	0	4	4	0	3	1	3	3	0	3	1	0	0	1	0	3		
ゴム	0						0	0	0	0	0	0	0	0	0	0	0	0	0	0	0		
皮革	0						0	0	0	0	0	0	0	0	0	0	0	0	0	0	0		
窯業・土石	11	1	1		1	0	10	10		7	3	8	6	2	7	3	0	0	2	0	7		
鉄鋼	2						2	2	0	0	2	2	2	0	2	0	0	0	0	0	6		
非鉄金属	4	0	0				4	4	0	2	2	3	3	0	3	1	0	0	1	0	3		
金属	4						4	4	0	3	2	4	4	0	4	0	0	0	0	0	7		
一般機器	23	0	0	0	0		23	23	0	13	10	20	18	3	18	3	0	0	3	0	20		
電気機器	9	0	0				9	9	0	2	7	7	7	0	7	0	0	0	0	0	9		
情報通信機器	1	0	0	0	0		1	1	0	1	0	1	1	0	1	0	0	0	0	0	1		
電子部品	17	0	0	0	0		16	16	0	2	14	8	7	2	7	2	0	0	2	0	9		
輸送機器	17	0	0				17	17		15	2	15	15	0	15	1			1	0	18		
精密機器	4	0	0	0	0		4	4	0	1	2	3	3	0	3	0	0	0	0	0	4		
その他	2	0	0	0	0		2	2	0	1	1	1	1	0	1	0	0	0	0	0	1		
上下水道業	44	0	0				43	43		14	29	31	31	0	32	0			0	0	32		
上水道業	1						1	1		0	1	1	1		1					0	1		
下水道業	43	0	0				42	42		14	28	30	30	0	31	0			0	0	31		
通信業	1	0	0				1	1	0	0	0	1	0	0	0	0	0	0	0	0	1		
運輸業	1						1	1	0	0	1	1	1	0	1	0	0	0	0	0	1		
卸・小売業	11	0	0	0	0		11	11	0	3	8	10	8	1	8	1	0	0	1	0	8		
医療業	5	0	0				5	5	0	4	1	2	2	1	2	1	0	0	1	0	2		
サービス業	3	0	0	0	0		3	3	0	1	1	2	2	0	2	0	0	0	0	0	2		

注)平成14年3月改訂の日本標準産業分類と、本表内での略称の関係は参考表1に示すとおり

参考表 1 平成14年3月改訂版日本標準産業分類と、用いた略称の対応表

日本標準産業分類 (平成14年3月改訂版)	略称
農業	農業
林業	林業
鉱業	鉱業
建設業	建設業
製造業	製造業
食料品製造業	食料品
飲料・飼料・たばこ製造業	飲料・飼料
繊維工業 (衣服・その他の繊維製品を除く)	繊維
衣服・その他の繊維製品製造業	衣服
木材・木製品製造業 (家具を除く)	木材
家具・装備品製造業	家具
パルプ・紙・紙加工品製造業	パルプ・紙
印刷・同関連産業	印刷
化学工業	化学
石油製品・石炭製品製造業	石油・石炭
プラスチック製品製造業	プラスチック
ゴム製品製造業	ゴム
なめし革・同製品・毛皮製造業	皮革
窯業・土石製品製造業	窯業・土石
鉄鋼業	鉄鋼
非鉄金属製造業	非鉄金属
金属製品製造業	金属
一般機械器具製造業	一般機器
電気機械器具製造業	電気機器
情報通信機械器具製造業	情報通信機器
電子部品・デバイス製造業	電子部品
輸送用機械器具製造業	輸送機器
精密機械器具製造業	精密機器
その他の製造業	その他
電気・ガス・熱供給・水道業	上下水道業
上水道業	上水道業
下水道業	下水道業
通信業	通信業
運輸業	運輸業
卸売・小売業	卸・小売業
医療、福祉	医療業
サービス業 (他に分類されないもの)	サービス業

< 調査票等一式 >

環整第1023号

平成16年10月15日

調査対象事業者 様

山梨県知事 山本 栄彦

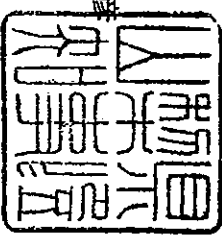

産業廃棄物実態調査について (依頼)

本県の廃棄物行政の推進については、日ごろからご協力いただき、厚くお礼を申し上げます。

さて、最近の社会経済の発展に伴い産業廃棄物は質的に多様化し、量的にも増大しており、適正に処理することは生活環境の保全を図るうえで極めて重要であります。

そのため、本県では産業廃棄物の発生から処理・処分の実態を的確に把握し、今後の産業廃棄物処理行政の推進に必要な基礎資料を得るため、財団法人日本環境衛生センターへ委託して産業廃棄物実態調査をすることとしました。

つきましては、貴事業所を調査の対象とさせていただきますので、お忙しいところ誠に恐縮ですが、別紙の記入要領により調査票に記入のうえ、同封の返信用封筒で、平成16年10月29日(金)までに、返送いただきますようお願いいたします。

なお、ご回答いただきました内容については、秘密を厳守するとともに、統計処理目的以外に利用することはありません。

また、記入方法などについては、日本環境衛生センターへお問い合わせくださいますようお願いいたします。

(調査主体・調査票送付先)

山梨県森林環境部環境整備課産業廃棄物担当

〒400-8501 甲府市丸の内1-6-1

電話：055-223-1518

(調査機関・お問い合わせ先)

財団法人 日本環境衛生センター

〒210-0828 川崎市川崎区四谷上町11-15

電話：044-287-3280

廃棄物実態調査票 (平成15年度実績) 【その3】

形式-E:19

①処理委託費 (その2)の各行に対応 しています。 その「処理・処分の方 法」で「S1,T1,U1」と回 答された場合、委託処理費 目にて平成15年度に支払 った委託処理費の総額を記入 して下さい。	②処理委託費に含まれる委託内容 ③の「処理委託費」に含まれる委託内容につ いて、該当する項目を○で囲んで下さい。	④搬出頻度 ③の「処理・処 分の方法」で 「S1,T1,U1」と 回答された場合、 平成15年度に委 託処理業者へ廃棄 物の処理・処分 を委託した回数を 記入して下さい。
---	--	--

委託処理に係る内容			
区分	①処理委託費	②処理委託費に含まれる処理内容	④委託頻度
区	万円/年	1. 収集運搬 2. 中間処理 3. 最終処分	回/年
3	万円/年	1. 収集運搬 2. 中間処理 3. 最終処分	回/年
4	万円/年	1. 収集運搬 2. 中間処理 3. 最終処分	回/年
5	万円/年	1. 収集運搬 2. 中間処理 3. 最終処分	回/年
6	万円/年	1. 収集運搬 2. 中間処理 3. 最終処分	回/年
7	万円/年	1. 収集運搬 2. 中間処理 3. 最終処分	回/年
8	万円/年	1. 収集運搬 2. 中間処理 3. 最終処分	回/年
9	万円/年	1. 収集運搬 2. 中間処理 3. 最終処分	回/年
10	万円/年	1. 収集運搬 2. 中間処理 3. 最終処分	回/年
11	万円/年	1. 収集運搬 2. 中間処理 3. 最終処分	回/年
12	万円/年	1. 収集運搬 2. 中間処理 3. 最終処分	回/年
13	万円/年	1. 収集運搬 2. 中間処理 3. 最終処分	回/年
14	万円/年	1. 収集運搬 2. 中間処理 3. 最終処分	回/年
15	万円/年	1. 収集運搬 2. 中間処理 3. 最終処分	回/年

表面【その2】からの続きです。

形式-E:19

廃棄物実態調査票 (平成15年度実績) 【その1】 山梨県

建設業調査票

※この欄は記入しないで下さい。

調査票番号	区分	地域	業種	階層	備考
	E1				

- 本調査の対象工事は、平成15年度(平成15年4月1日~平成16年3月31日)の1年間に山梨県内で施工した全ての元請工事(出来高工事含む)を対象とします。
- 共同企業体(JV)による工事については、分担施工方式では各社持ち分の元請工事高と発生廃棄物を記入し、共同施工方式では貴社が代表会社の場合のみ、元請完成工事高と発生廃棄物を一括記入して下さい。
- 下記の抽出フローに従い記入し、返送して下さい。

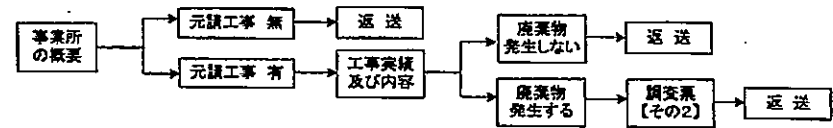

事業所名			該当する番号に○を付けて下さい。 1. 県内元請工事 有 2. 県内元請工事 無
所在地			
代表者氏名	記入者 <small>ふりがな</small>		
記入年月日	平成 年 月 日	電話番号	

工事件数 (平成15年度)	元請完成工事高 (平成15年度)
山梨県内工事の年間の元請工事件数 (出来高工事含む)を記入して下さい。	山梨県内工事の年度の元請完成工事高 (出来高工事含む)を記入して下さい。
千 百 十 万 円	千 百 十 万 円
億 億 億 億 億	億 億 億 億 億
	万円/年

平成15年度の1年間に廃棄物は発生しましたが、該当する番号に○を付けて下さい。

1. 発生した。 →

2. 発生しなかった。 ↓

工事で発生した廃棄物を工事現場又は貴社施設で焼却していますか。

1. 焼却している(熱利用していない)
2. 焼却している(熱利用している)
0. 焼却していない

工事で発生した廃棄物を工事現場又は貴社施設で脱水していますか。

1. 脱水している 0. 脱水していない

※平成15年度の元請工事から廃棄物が発生した場合、調査票【その2】に各工事現場から発生した廃棄物の状況について、別紙の「調査票の記入要項・記入例」を参考に記入して下さい。
 ※貴社が施工した元請工事から発生した廃棄物についてのみ記入して下さい。

この用紙は再生紙を使用しています。

廃棄物実態調査票 (平成15年度実績) 【その2】

形式-E: 19

●この調査票の対象期間は平成15年4月1日～平成16年3月31日の1年間です。この期間中の廃棄物の発生と処理・処分状況を質問事項の①～⑥までの流れに従って記入して下さい。
 ●別紙、「調査票の記入要領・記入例」、「廃棄物分類表」を参考に記入して下さい。
 ●当社で発生した副産物全てが対象となります。再生利用、売却をしている場合も記入して下さい。

①工事現場で発生した廃棄物の名称
 貴事業所で日常使用している名称で記入して下さい。(別紙、「廃棄物分類表」に示した具体例を参照)
 ②廃棄物の分類番号
 別紙、「廃棄物分類表」をみて該当する4ケタの番号を記入して下さい。
 ③年間の発生量 (中間処理する前の量)
 各行ごとに1年間の発生廃棄物量を、積卸や脱水などの中間処理をする前の量で記入して下さい。

④工事現場又は自社での中間処理方法
 工事現場又は自社で中間処理された場合は、該当する処理方法の記号を下記の「中間処理方法コード表」から選んで、中間処理の過程順に記入して下さい。
 ⑤中間処理後の量
 工事現場又は自社での中間処理後の量を記入して下さい。

⑥処理・処分方法
 発生 (自社で中間処理した場合は、中間処理後の廃棄物) した廃棄物の処理・処分方法を下記の「処理・処分方法コード表」から選んで、その記号を記入して下さい。
 ⑦処理・処分先又は再生利用先の名称等
 処理・処分 (⑥に該当する) を行った先の名称と電話番号を記入して下さい。
 ⑧委託処理業者の許可番号 ⑨で「SI, TI, UI」と回答の場合のみ
 委託処理業者の処理施設の所在する都道府県又は、政令市の許可番号を記入して下さい。
 ⑩処理・処分先又は再生利用先の所在地
 処理・処分 (⑥に該当する) を行った処理・処分施設のある所在地を記入して下さい。

⑪委託中間処理の方法
 ⑫の「処理・処分の方法」で「H」と回答された場合 (中間処理委託) は、委託先で中間処理された内容に該当する処理方法の番号を下記の「委託中間処理方法コード表」から選んで、中間処理の過程順に記入して下さい。
 ⑬委託中間処理後の再生利用・処分の方法
 委託先で中間処理された後の廃棄物の処理方法に該当する番号を下記から選んで、その記号を〇で囲んで下さい。
 1. 再生利用・リサイクルしている。
 2. 埋立処分している。
 3. 海洋投入している。

⑭資源化の用途
 ⑫の「処理・処分の方法」で「V, W, X, Y, Z」又は前問⑬で「1」と回答された場合、下記の「資源化用途コード表」から該当する番号を記入して下さい。

区分	行番	工事現場で発生した廃棄物の発生量				工事現場又は自社での中間処理				自社処分・自社再利、委託処理				委託中間処理			自社・委託での資源化		
		①	②	③			④		⑤		⑥		⑦		⑧		⑨	⑩	
				10	1	2	3	4	5	6	7	8	9	10	11	12	13	14	15

④中間処理方法コード表

A: 焼却	H: 分級	O: カット・固型化
B: 脱水	I: 圧縮	個型化
C: 天日乾燥	J: 溶融	V: 埋焼
D: 機械乾燥	K: 切断	W: 油化
E: 油水分離	L: 構成	
F: 中和	M: 埋焼化	
G: 凝析	N: 炭回収	Z: その他

⑥処理・処分方法コード表

<自己処理>	<市町村へ委託処理>
Q1: 自社の処分場で埋立処分した。 V1: 自社で再利した。 V2: 工事現場内で利用した。 W1: 売却 (利益があった) した。 Z1: 自前で保管している。	R1: 市町村等が設置する一般廃棄物処分場で埋立した。 R5: 市町村の清掃工場で処理した。(ごみ焼却を含む) R6: 市町村の清掃工場でリサイクルした。
<産業廃棄物処理業者等へ委託処理>	<その他>
S1: 処理業者の処分場で埋立処分した。 T1: 処理業者で資源回収した。 U1: 処理業者で中間処理 (資源化・リサイクルを含む) を委託した。 X1: 資源回収 (資源) 業者、あるいは輸入業者、関連企業等で再生処理をした。	Z9: その他 R14等

⑪委託中間処理方法コード表

A: 焼却	H: 分級	O: カット・固型化
B: 脱水	I: 圧縮	T: 金属(鉄)回収
C: 天日乾燥	J: 溶融	U: 非鉄金属回収
D: 機械乾燥	K: 切断	V: 炭焼
E: 油水分離	L: 構成	W: 油化
F: 中和	M: 埋焼化(炭粉)	
G: 凝析	N: 炭回収	Z: その他

⑭資源化用途コード表

10: 燃料原料	70: ガラス系材料
20: 非鉄金属系原料	80: プラスチック系材料
30: 肥料	81: 再生タイヤ
31: 木炭	90: セメント系材料
41: 炭粉	91: 再生油・再生溶剤
42: 肥料	92: 中和剤
43: 土壌改良材	93: 高炉還元
50: 土・建設資材	98: その他
51: 再生木材・合板	
60: パルプ・紙原料	

注) 15行以上の記入欄が必要な場合は、あらかじめ用紙をコピーするか、(財)日本環境衛生センターまで追加用紙をご請求下さい。

裏面「その3」に続きます。

実態調査票【その2】の記入要領フローシート

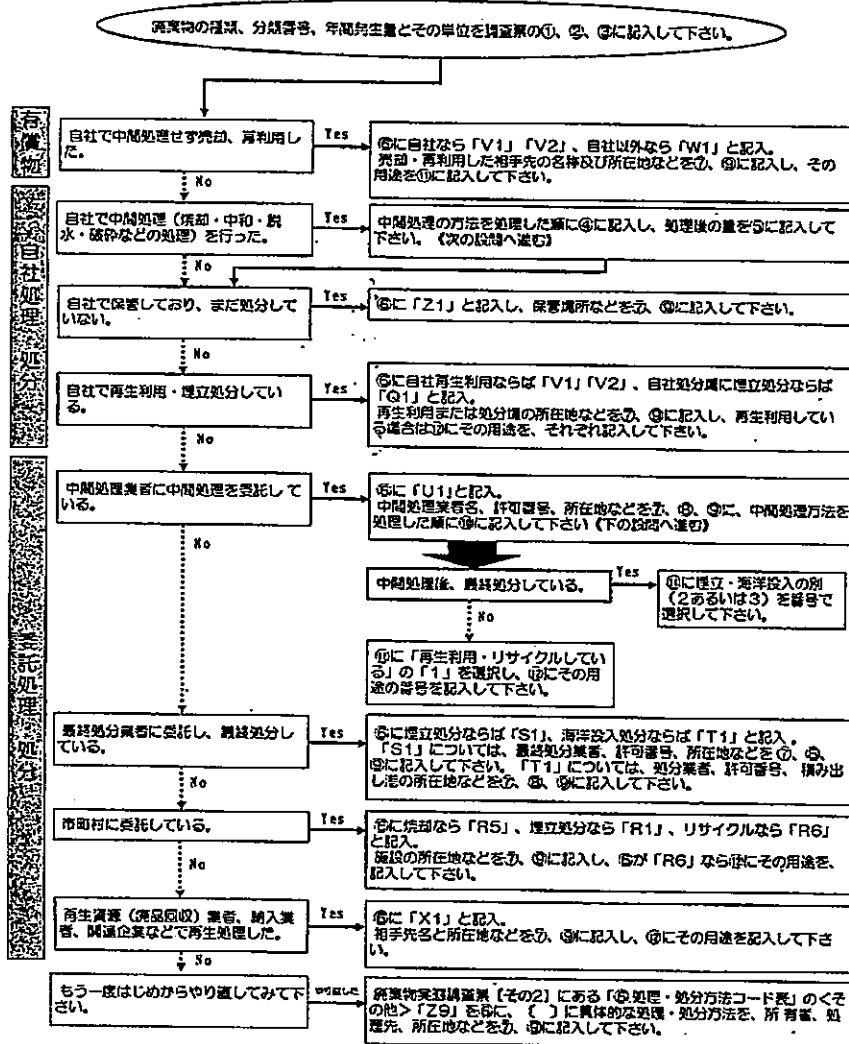

注意!!
 1) 同じ廃棄物でも処分方法や処理業者が違う場合は、施設名の違いから行を分けて記入して下さい。
 2) 処分を業者に委託している場合、処分内容の不透明な点を委託先に確認してから記入して下さい。

廃棄物実態調査票の記入要領・記入例

※この資料には、調査票の具体的な記入例が記載してあります。
 ※自社で発生した副産物全てが対象となります。再生利用、売却をしている場合も記入して下さい。
 ※ご提出いただいた調査票の記入内容について、電話等により確認させていただく場合もありますので、必ず調査票の控えをとっておいていただきますようお願いいたします。

太字の部分が、記入事例箇所を示しています。記入例を参考にして調査票【その1】を記入して下さい。

事業所名	(株) ΔΔ建設			該当する番号に○を付けて下さい。 ① 県内元請工事 有 ② 県内元請工事 無
所在地	甲府市ΔΔ-□□			
代表者氏名	山梨 太郎	記入者 ふりがな (部署、氏名)	〇〇〇〇課 やまなし 建設 山梨 花子	
記入年月日	平成15年Δ月〇日	電話番号	055-123-4567	

工事件数 (平成15年度)	元請完成工事高 (平成15年度)
山梨県内工事の年間元請工事件数 (出稼工事数) を記入して下さい。	山梨県内工事の年間の元請完成工事高 (出稼工事数) を記入して下さい。
千 百 十 千 百 十 億 億 億 万 万 万	千 百 十 千 百 十 億 億 億 万 万 万
10	120000

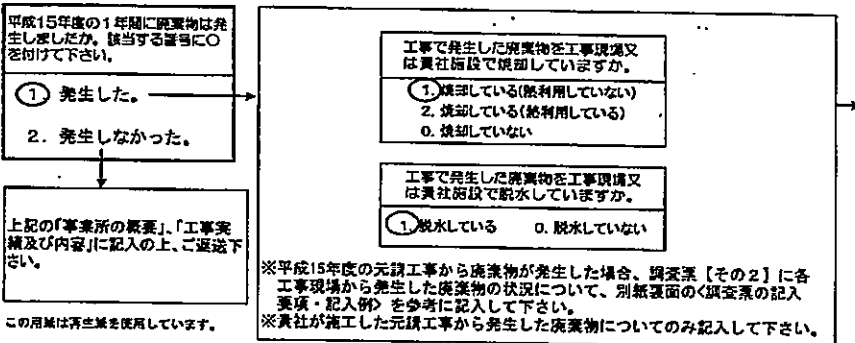

<調査票の記入要領・記入例>

形式-E: 19

調査対象期間
●この調査の調査期間は、平成15年度（平成15年4月1日～平成16年3月31日）の1年間です。この期間中の廃棄物の発生と処理・処分状況を調査し（～）までの流れに従って記入して下さい。

調査対象とする等廃棄物（廃棄物）
●この調査では、適内で行った建設工事から発生した廃棄物だけが記入の対象となります。
●廃棄物がどのように分類されているかを示すために、所定に「廃棄物分類表」を添付する必要があります。

発生量について
●発生した廃棄物の「名称」と「数量」の欄には、「焼却」、「脱水」等の処理を行う前の「名称」と「数量」をお答え下さい。
○自分で焼却している場合、発生した廃棄物とは焼却前のものですが、（記入例Cを参考にしてください）木くず、紙くず、プラスチック等を焼却している場合は「発生量発生量」は、焼却前の量です。従って「③廃棄物の名称」、「④分類番号」は、焼却前の名称とその分類番号となります。なお、焼却後の灰の量が「⑤中間処理量」となります。
○自分で脱水している場合の発生した廃棄物とは脱水前のものですが、（記入例Eを参考にしてください）汚泥の発生量は、脱水、乾燥等の中間処理を行う前の量であり、脱水後に投入された1年間の量が「発生量発生量」となります。なお、脱水前の重量を把握していない場合は、下記の式より計算して下さい。
【式】：（脱水前の汚泥発生量）＝（脱水後の汚泥量）×（100％－脱水後の含水率）÷（100％－脱水前の含水率）
●ただし、以下のものについては、中間処理後のものを発生量としてお答え下さい。
○屎尿、尿アルカリを公共水渠（河川、公共下水道等）へ放流するために中和処理した場合、中和処理後の「汚泥」を発生量とします。
○汚泥脱水を加水分凝した場合は、加水分凝後の「泥油」と「泥でい」等を個別に（それぞれ1行ずつ）発生量とします。

記入について
●同じ種類の廃棄物でも中間処理方法や処分方法、委託処理先等が異なる場合は、質問①の欄から行を分けて記入して下さい。（記入例Fを参考にしてください）

●廃棄物量をkg（キログラム）又はt（トン）以外のL（リットル）又はm³（立方メートル）で把握している場合は、できる限り重量に換算して記入して下さい。また、個数等で把握している場合についても1個当たりの重量等によりできる限り重量に換算して下さい。

●処理業者等へ処理・処分を委託して不明な点は、具体的な内容を業者に確認したうえで記入して下さい。

④中間処理方法コード表	⑤処理・処分方法コード表	⑥委託処理業者方法コード表	⑦処理・処分方法コード表
A: 焼却 B: 脱水 C: 天日乾燥 D: 風乾 E: 堆肥化 F: 埋却 G: 埋却 H: 埋却 I: 埋却 J: 埋却 K: 埋却 L: 埋却 M: 埋却 N: 埋却 O: カガリ処理 P: 埋却 Q: 埋却 Z: その他	<焼却処理> Q1: 自社の処分場で焼却処理した。 V1: 焼却炉で焼却処理した。 V2: 自社の処分場で焼却処理した。 W1: 焼却炉（焼却炉）で焼却処理した。 Z1: 焼却炉で焼却処理した。 <脱水処理> S1: 自社の処分場で脱水処理した。 T1: 脱水機で脱水処理した。 U1: 脱水機（脱水機）で脱水処理した。 X1: 脱水機（脱水機）で脱水処理した。 <中間処理> R1: 委託先の処分場で中間処理した。 R2: 委託先の処分場で中間処理した。 R3: 委託先の処分場で中間処理した。 R4: 委託先の処分場で中間処理した。 <その他> Z9: その他	A: 焼却 B: 脱水 C: 天日乾燥 D: 風乾 E: 堆肥化 F: 埋却 G: 埋却 H: 埋却 I: 埋却 J: 埋却 K: 埋却 L: 埋却 M: 埋却 N: 埋却	10: 委託処理 20: 委託処理 30: 委託 31: 委託 41: 委託 42: 委託 43: 委託 50: 委託 60: 委託 70: 委託 80: 委託 81: 委託 90: 委託 91: 委託 92: 委託 93: 委託 98: その他

調査票【その2】の記入例

太字の部分が、記入事例欄を示しています。記入例を参考に調査票【その2】を記入して下さい。

区分	行	①廃棄物の名称	②分類番号	③発生量					④発生量					⑤中間処理量					⑥処理・処分方法	⑦委託処理業者の名称	⑧処理・処分先又は再生利用先の所在地	⑨処理・処分方法	⑩処理後の処分方法	⑪処理方法	
				百	十	千	百	十	千	百	十	千	百	十	千	百	十	千							百
記入例:A	1	鉄筋くず	1210															W1	△△産業	一宮(町)	1	2	3	10	
記入例:B	2	木くず	0801															U1	〇〇商店	山梨(市)	G	1	2	3	30
記入例:C	3	廃プラスチック	0614															A	自社	増穂(町)					
記入例:D	4	廃プラスチック	0614															U1	△△	南部(町)	A	1	2	3	
記入例:E	5	ベントナイト汚泥	0222															S1	〇〇	静岡(県) 静岡(市)					
記入例:F	6	コンクリートのがれき	1510															S1	〇〇	甲府(市)					
	7	コンクリートのがれき	1510															U1	△△	河口湖(町)	G H	1	2	3	50
	8																								
	9																								

記入例:A
・工事現場から鉄筋くずが年間20t発生したが、すべて発生場所と同じ一宮町の△△産業に売却した。
・相手先では、鉄筋材料として再生利用している。

記入例:B
・工事現場から建設木くずが年間に2t車で30台分（すべて清杯）発生した。
・1台当たりの重量が1t程度であるため、重量に換算すると、30tである。
・これは、山梨市にある〇〇商店に料金を払って処理を委託した。
・相手先では、破砕チップ化し、燃料として再生利用している。

記入例:C
・工事現場から廃プラスチックが年間10t発生した。
・すべて自社の焼却炉で焼却した。その灰の量は年間で1t程度であり、増穂町にある自社処分場で埋立処分した。

記入例:D
・工事現場からプラスチックくずが、5t発生した。
・これは、南部町の〇〇に委託した。
・相手先では焼却処理し埋立処分している。

記入例:E
・工事現場からベントナイト汚泥が発生したが、すべて工事現場内で脱水した。
・脱水後の汚泥量は、100t（含水率70%）であった。
・脱水前の量は、計算していないので正確でないが、脱水前の含水率が95%であるため計算すると600tとなる。
・処理後の汚泥は、河口湖に運搬を委託し、静岡県静岡市内に管理型処分地を保有する〇〇で処分した。
・計算式 100t × (100-70) ÷ (100-95) = 600t

記入例:F
・工事現場からコンクリートのがれき等が10tダンプで12台分発生した。重量に換算すると120t程度である。
・このうち、40tは、河口湖に収集・運搬を委託し、甲府市に処分場を保有する〇〇で埋立処分した。
・残りの80tは、河口湖町に破砕プラントを保有する△△に中間処理を委託した。△△では破砕一分後、骨材として再生利用している。

1. 廃棄物分類表

※種類に属していないものが特別管理産業廃棄物です。
 爆発性、毒性、感染性、腐食性などの有害な性状を有している廃棄物は
 特別管理産業廃棄物として分類されます。

種別	分類番号	名称
汚泥(泥状のもの)	0211	汚水処理汚泥、ビルビット汚泥(し尿を含むものは除く)
	0222	埋設高含水率汚泥、ベントナイト汚泥、道路削減汚泥<建設用土は除く>
廃油	0223	特定有害物質を含む汚泥
	0311	農機等の潤滑油、エンジンオイル、潤滑油、グリス、切削油、絶縁油
	0320	アルコール類、ケトン、洗浄油
	0330	アスファルト、タールピッチ類
	0340	タンクスラッジ、オイルスラッジ、オイルトラップ汚泥、油性スカム
	0350	油のしみだつエス、油垢くず、廃吸油材、廃シール材、クレオソート廃油、アンダーコートかす、廃塗料(液状)、インクかす、廃ワニス
	0318	揮発油類(燃えやすい廃油)、ガソリン、灯油、軽油、シンナー、トルエン、キシレン、エーテルなど
	0319	特定有害物質を含む廃油
	0401	廃液中に酸性を示すもの
	0408	水素イオン濃度指数(pH)が2.0以下の廃液
廃酸	0409	特定有害物質を含む酸性廃液
	0501	廃液中にアルカリ性を示すもの
	0508	水素イオン濃度指数(pH)が12.5以上の廃液
廃アルカリ	0509	特定有害物質を含むアルカリ性廃液
	0611	繊維強化プラスチック、ガラス繊維強化プラスチック、FRP廃材
廃プラスチック類	0612	発泡スチロール、ポリエチレン樹脂、ポリスチレン樹脂、ポリプロピレン樹脂
	0613	フェノール樹脂(ベークライト)、ウリア樹脂、エポキシ樹脂、メラミン樹脂、ウレタン樹脂
	0614	合成樹脂建材、発泡スチロールの梱包材、塗料かす(固形)、エナメルかす、ラッカーかす、廃ワニス(樹脂系のもの)、接着剤かす、電熱反膜材、プラスチックタイル、ビニールシート、ビニール袋、塩ビ管
	0615	パッキンくず、ライニングくず、固形ラテックス
	0617	ナイロン繊維、ポリエステル繊維、アクリル繊維、化繊ロープ、化学繊維
	0620	廃タイヤ
紙くず	0700	印刷用紙、新聞紙くず、段ボール、新聞紙
	0801	木くず、おがくず、かんなくず、パーク類、竹、ヘニヤ、ヘニヤボード類、伐採木、伐採材、伐根材
	0812	剪定木くず
雑	0830	防菌・防虫木材、真鍮処理合板、CCA処理木材
	0900	羊毛、綿、絹、絹等の天然繊維、レーヨン、アセテート混紡繊維(天然繊維が主体のもの)
ゴムくず	1100	天然ゴムくず
	1210	鉄くず、スクラップ(主体が鉄製の罐蓋)、ブリキくず、トタンくず、空き缶(鉄製のもの)
金属くず	1220	銅線、銅くず、アルミくず、アルミ缶
	1230	自然にて分別を行わなかったものや分別不可能なもの
	1310	白熱電球、窓ガラス、びん類、グラスウール
ガラスくず及び陶磁器くず	1320	かわら、土管、陶管、タイル
	1330	石膏ボードくず
	1510	コンクリート破片、コンクリートブロック破片
がれき類(工作物の新築、改築又は除去に伴うもの)	1520	アスファルトコンクリートの破片
	1530	鉄道用線路の砂利、骨材、石材、れんが、スレート、タイル、断熱材
	1532	工事現場内及び自然にて分別を行わなかったものや分別不可能なもの
1538	吹き付け石棉(アスベスト)、石棉含有保温材	

2. 建設工事から発生すると思われる主な廃棄物の種類

下表に廃棄物の例を示しました。該当する物は、もれなく調査票に記入して下さい。この例示以外の物も発生している場合は、「1. 廃棄物分類表」を参照のうえ記入して下さい。

工事の種類	発生する主な廃棄物の名称	分類番号	
木造家屋新築工事、改築(増築を含む)	空カン、トタン・ブリキ等加工くず	鉄くず 1210	
	プラスチック内装材切くず、梱包材くず	廃プラスチック 0614	
	ガラスくず	ガラスくず 1310	
	屋根瓦、断熱材くず	陶磁器くず 1320	
	木くず	木くず 0801	
	壁紙、障子、紙、板紙などの古紙、包装材、段ボール	紙くず 0701	
	畳、じゅうたん、木綿くず、ロープ、縄(天然繊維のもの)	繊維くず 0900	
	製紙、障子、紙くず	紙くず 0701	
	木材破片	木くず 0801	
	畳、じゅうたん、木綿くず、繊維くず(天然繊維のもの)	繊維くず 0900	
木造家屋解体工事	鉄等の金属破片、スクラップ	鉄くず 1210	
	上記以外の解体残材	建設混合廃棄物 1532	
	コンクリート基礎新築、改築(増築を含む)工事	場所打杭工法等からの汚泥	無機性汚泥 0222
	コンクリートハツリ、モルタルハツリくず	コンクリート片 1510	
	断熱材くず	断熱材 0630	
	ガラスくず	ガラスくず 1310	
	プラスチック内装材くず	廃プラスチック 0614	
	板瓦、形鋼、トタン、空きカン等のスクラップ	鉄くず 1210	
	既存建物解体残材	コンクリート片 1510	
	セメント袋、紙くず	紙くず 0701	
コンクリート基礎解体工事	畳、じゅうたん、木綿くず、ロープ、縄、繊維くず(天然繊維のもの)	繊維くず 0900	
	木材破片	木くず 0801	
	鉄等の金属破片、スクラップ	鉄くず 1210	
	コンクリート構造物破片	コンクリート片 1510	
	その他解体残材	建設混合廃棄物 1532	
橋梁、高架橋工事	廃石塊等	1538	
	形鋼等のスクラップ、鋼製の支保工残材	鉄くず 1210	
鉄骨工事	場所打杭工法からの汚泥	無機性汚泥 0222	
	支保工等の鋼残材	鉄くず 1210	
地下鉄、下水道施設工事	泥水シールド工法からの汚泥	無機性汚泥 0222	
	鋼製支保架材	鉄くず 1210	
既設工事	空カン	鉄くず 1210	
	ビニールシート、塗料かす(固形)	廃プラスチック 0614	
	塗料かす(液状)	一輪廃油 0311	
土留・宅地造成、堤防、河川、池山、砂防、災害復旧等の土木工事	コンクリートハツリくず、既存建物解体残材	コンクリート片 1510	
	伐採木、伐採材、伐根材	木くず 0801	
道路舗装工事	道路修復アスファルトくず	廃アスファルト 1520	
	道路修復コンクリートくず	コンクリート片 1510	
電気工事	電柱(コンクリート製)	コンクリート片 1510	
	電柱(木製)	木くず 0801	
	電線くず	非鉄くず 1220	
	ガイシくず	陶磁器くず 1320	
	液状くず	廃プラスチック 0614	
設備給排水工事	アスファルトコンクリートくず	廃アスファルト 1520	
	塩ビ管	廃プラスチック 0614	
	コンクリート管、断熱材くず	コンクリート片 1510	
	鉄等の金属片、スクラップ	鉄くず 1210	

廃棄物実態調査票 (平成15年度実績) 【その3】

形式-F: 19

<p>①処理委託費 【その2】の各行に対応 しています。 ⑥の「処理・処分の方 法」で「S1,T1,U1」と回 答された場合、委託処理費 目にて平成15年度に支払っ た委託処理費の増減を記入 して下さい。</p>	<p>②処理委託費に含まれる委託内容 ②の「処理委託費」に含まれる委託内容につ いて、該当する項目を○で囲んで下さい。</p>	<p>③搬出頻度 ③の「処理・処分の方 法」で「S1,T1,U1」と 回答された場合、 平成15年度に委託 処理業者の搬出・処分 を委託した回数を 記入して下さい。</p>
--	---	--

委託処理に係る内容			
区分	①処理委託費	②委託処理費に含まれる処理内容	③委託頻度
区	万円/年	1. 収集運搬 2. 中間処理 3. 最終処分	回/年
分	万円/年	1. 収集運搬 2. 中間処理 3. 最終処分	回/年
記	万円/年	1. 収集運搬 2. 中間処理 3. 最終処分	回/年
1	万円/年	1. 収集運搬 2. 中間処理 3. 最終処分	回/年
2	万円/年	1. 収集運搬 2. 中間処理 3. 最終処分	回/年
3	万円/年	1. 収集運搬 2. 中間処理 3. 最終処分	回/年
4	万円/年	1. 収集運搬 2. 中間処理 3. 最終処分	回/年
5	万円/年	1. 収集運搬 2. 中間処理 3. 最終処分	回/年
6	万円/年	1. 収集運搬 2. 中間処理 3. 最終処分	回/年
7	万円/年	1. 収集運搬 2. 中間処理 3. 最終処分	回/年
8	万円/年	1. 収集運搬 2. 中間処理 3. 最終処分	回/年
9	万円/年	1. 収集運搬 2. 中間処理 3. 最終処分	回/年
10	万円/年	1. 収集運搬 2. 中間処理 3. 最終処分	回/年
11	万円/年	1. 収集運搬 2. 中間処理 3. 最終処分	回/年
12	万円/年	1. 収集運搬 2. 中間処理 3. 最終処分	回/年
13	万円/年	1. 収集運搬 2. 中間処理 3. 最終処分	回/年
14	万円/年	1. 収集運搬 2. 中間処理 3. 最終処分	回/年
15	万円/年	1. 収集運搬 2. 中間処理 3. 最終処分	回/年

※ 表【その2】からの続きです。

廃棄物実態調査票 (平成15年度実績) 【その1】 山梨県

※この欄は記入しないで下さい。

事業所調査票番号

区分	地域	業種	備考
F1			

- 本調査の対象期間は平成15年度(平成15年4月1日~平成16年3月31日)の1年間です。なお、質問によって別の期間を指定する場合があります。
- 本調査は事業所単位で行いますので、調査票が送付された事業所に関して以下の質問にお答え下さい。そのため、貴事業所以外に貴社の本社、工場等があってもそれは調査の対象となりません。
- 廃棄物(有償で取引された副産物も含める)が調査の対象期間中に何も発生しなかった場合は、本調査票【その1】の「事業所の概要」、「事業内容」、「事業の概要」欄をご回答のうえ返送して下さい。

事業所名				(具体的に)
所在地				事業内容 (主要製品又は高品)
代表者氏名	記入者 <small>ふりがな</small> (郡県、氏名)			
記入年月日	平成 年 月 日	電話番号	- -	
事業の概要	従業者数	製造品出荷額(製造業のみ記入)	事業所の形態	
	貴事業所の現在の従業者数(パート等の臨時社員及び役員等を含む)を記入して下さい。	平成15年1月1日から12月31日までの1年間の額を記入して下さい。	貴事業所の形態に対する番号に○を付けて下さい。	
	人	千 百 十 千 百 十 億 億 億 万 万 万	1. 工場・作業所・営業所 2. 開発研究のみ 3. 事務所のみ 4. その他()	

平成15年度の1年間に廃棄物は発生しましたが、該当する番号に○を付けて下さい。

1. 発生した。

2. 発生しなかった。

平成15年度に貴事業所から発生した廃棄物(有償で取引されている副産物も含める)は平成10年度と比較して、どの様に変化しましたか。該当する番号に○を付けて下さい。

1. 大きく増加した。 2. やや増加した。
3. 変化していない。 4. やや減少した。
5. 大きく減少した。 6. その他・不明。

上記で1又は5と回答された方は、その理由をご記入下さい

上記の事業所の概要・事業の概要に記入の上、ご返送下さい。

貴事業所から発生した廃棄物を事業所内で焼却していますか。

1. 焼却している(熱利用していない)
2. 焼却している(熱利用している)
0. 焼却していない

貴事業所から発生した廃棄物を事業所内で脱水していますか。

1. 脱水している 0. 脱水していない

調査票【その2】事業所から発生する廃棄物の状況について、記入して下さい。

この用紙はF323を使用しています。

廃棄物実態調査票 (平成15年度実績) 【その2】

様式-F-19

●この調査票の対象期間は平成15年4月1日～平成16年3月31日の1年間です。この期間中の廃棄物の発生と処理・処分状況を質問事項の①～⑤までの流れに従って記入して下さい。
 ●別紙、「調査票の記入要領・記入例」、「廃棄物分類表」を参考に記入して下さい。
 ●貴社で発生した副産物全てが対象となります。再生利用、売却されている場合も記入して下さい。

①事業所で発生した廃棄物の名称
 貴事業所で日常使用している名称で記入して下さい。(別紙、「廃棄物分類表」に示した具体例を参照)
 ②廃棄物の分類番号
 別紙、「廃棄物分類表」をみて該当する4ケタの番号を記入して下さい。
 ③年間の発生量(中間処理する前の量)
 各行ごとに1年間の発生廃棄物量、焼却や焼水などの中間処理をする前の量で記入して下さい。なお、単位はkg(キログラム)、又はt(トン)のどちらかを選び、○で囲んで下さい。

④自社での中間処理方法
 自社で中間処理された場合は、該当する処理方法の記号を下記の「中間処理方法コード表」から選んで、中間処理の過程順に記入して下さい。
 ⑤中間処理後の量
 自社での中間処理後の残存量を記入して下さい。なお、単位はkg(キログラム)、又はt(トン)のどちらかを選び、その記号を○で囲んで下さい。

⑥処理・処分の方法
 発生(自社で中間処理した場合は、中間処理後の廃棄物)した廃棄物の処理・処分方法を下記の「処理・処分方法コード表」から選んで、その記号を記入して下さい。
 ⑦処理・処分先又は再生利用先の名称等
 処理・処分(⑥に該当する)等を行った先の名称と電話番号を記入して下さい。
 ⑧委託処理業者の許可番号 ⑨で「S1,T1,U1」と回答の場合のみ
 委託処理業者の処理施設の所在する都道府県又は、政令市の許可番号を記入して下さい。
 ⑩処理・処分先又は再生利用先の所在地
 処理・処分(⑥に該当する)等を行った処理・処分施設のある所在地を記入して下さい。

⑪委託中間処理の方法
 ⑥の「処理・処分の方法」で「U1」と回答された場合(中間処理を委託)は、委託先で中間処理された内容に該当する処理方法の番号を下記の「委託中間処理方法コード表」から選んで、中間処理の過程順に記入して下さい。
 ⑫委託中間処理後の再生利用・処分の方法
 委託先で中間処理された後の廃棄物の処理方法に該当する番号を下記から選んで、その記号を○で囲んで下さい。
 1. 再生利用・リサイクルしている。
 2. 埋立処分している。
 3. 海洋投棄している。

⑬資源化の用途
 ⑥の「処理・処分の方法」で「V1,V2,W1,X1,R6」又は別紙「表」で「1」と回答された場合、下記の「資源化用途コード表」から該当する番号を記入して下さい。

区分	自社で発生した廃棄物の発生量				自社での中間処理				自社処分・自社再利用、委託処理				委託中間処理			自社・委託での資源化		
	①廃棄物の名称	②分類番号	③年間発生量		④方法番号	⑤中間処理量			⑥処理・処分先又は再生利用先の名称等	⑧委託処理業者の許可番号	⑨処理・処分先又は再生利用先の所在地	⑪委託中間処理の方法	⑫委託中間処理後の再生利用・処分の方法	⑬資源化用途				
1			百	十	千	百	十	百	十	百	十	百	十	百	十	百	十	百
2																		
3																		
4																		
5																		
6																		
7																		
8																		
9																		
10																		
11																		
12																		
13																		
14																		
15																		

④中間処理方法コード表

A: 焼却	H: 分選	O: カット・固型化
B: 焼水	I: 圧縮	T: 金属(物)回収
C: 天日乾燥	J: 溶融	U: 非鉄金属回収
D: 焼成乾燥	K: 切断	V: 選別
E: 油水分離	L: 焼成	W: 造粒
F: 中和	M: 堆肥化	Z: その他
G: 凝析	N: 炭回収	

⑥処理・処分方法コード表

<自己処理> Q1: 自社の処分場で埋立処分した。 V1: 自社で再利用した。 V2: 別荘等で自社の自社で再利用した。 W1: 売却(利益がある)した。 Z1: 自社で保管している。 <産業廃棄物処理業者等へ委託処理> S1: 処理業者の処分場で埋立処分した。 T1: 処理業者で資源回収した。 U1: 処理業者で中間処理(資源化・リサイクルを含む)を委託した。 X1: 資源回収(資源)業者、あるいは納入業者、製造企業等で再生処理をした。	<市町村へ委託処理> R1: 市町村等が設置する一般廃棄物処分場で埋立した。 R5: 市町村の清掃工場で処理した。(ごみ焼成を含む) R6: 市町村の清掃工場でリサイクルした。 <その他> Z9: その他 凡例に
---	--

⑪委託中間処理方法コード表

A: 焼却	H: 分選	O: カット・固型化
B: 焼水	I: 圧縮	T: 金属(物)回収
C: 天日乾燥	J: 溶融	U: 非鉄金属回収
D: 焼成乾燥	K: 切断	V: 選別
E: 油水分離	L: 焼成	W: 造粒
F: 中和	M: 堆肥化(発酵)	Z: その他
G: 凝析	N: 炭回収	

⑬資源化用途コード表

10: 鉄屑材料	70: ガラス原材料
20: 非鉄金属等原材料	80: プラスチック原材料
30: 燃料	81: 再生タイヤ
31: 木炭	90: セメント原材料
41: 肥料	91: 再生油・再生油脂
42: 肥料	92: 中間剤
43: 土壌改良材	93: 高炉還元
50: 土木・建設資材	98: その他
51: 再生木材・香板	
60: パルプ・紙系材料	

※具体的な用途を記載して下さい。

注) 15行以上の記入欄が必要な場合は、あらかじめ用紙をコピーするか、(財)日本環境衛生センターまで追加用紙をご請求下さい。

表(その3)に続きます。

実態調査票【その2】の記入要領フローシート

廃棄物の種類、分類番号、年間発生量とその単位を調査票の①、②、③に記入して下さい。

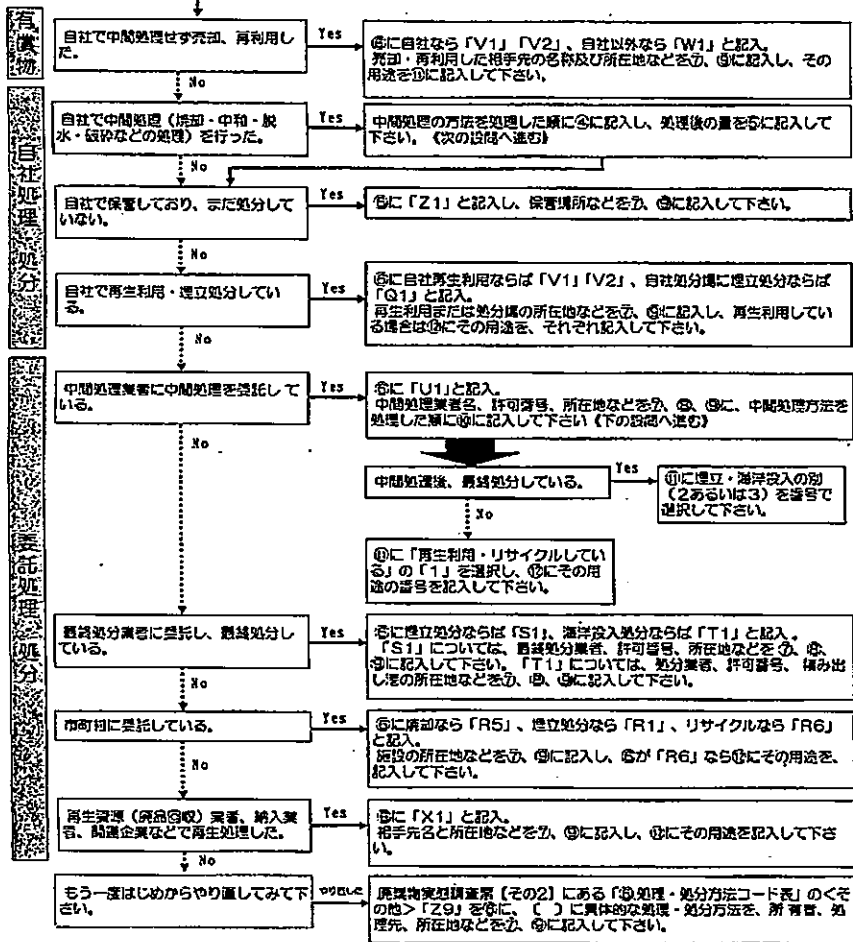

注意！！

- 1) 同じ廃棄物でも処分方法や処理業者が違う場合は、種類①の欄から行を分けて記入して下さい。
- 2) 処分を業者に委託している場合、処分業者の不明な点を事前に確認してから記入して下さい。

廃棄物実態調査票の記入要領・記入例

※この資料には、調査票の具体的な記入例が記載してあります。

※自社で発生した副産物全てが対象となります。再生利用、売却をしている場合も記入して下さい。

※ご提出いただいた調査票の記入内容について、電話等により確認させていただく場合もありますので、必ず調査票の控えをとっておいていただきますようお願いいたします。

太字の部分が、記入事例箇所を示しています。記入例を参考にして調査票【その1】を記入して下さい。

事業所の概要	事業所名	(株) ΔΔΔ山梨工場		事業所内容 (主要製品又は商品) ××製品
	所在地	甲府市ΔΔ-□□		
	代表者氏名	山梨 太郎	記入者 山梨 花子 (部署、氏名)	
	記入年月日	平成16年Δ月○日	電話番号 055-123-4567	
事業所の概要	従業員数	製造品出荷額(製造業のみ記入)		事業所の形態
	貴事業所の現在の従業員数(パート等の臨時従業員及び役員を含む)を記入して下さい。	平成15年1月1日から12月31日までの1年間の額を記入して下さい。	貴事業所の形態に対する番号に○を付けて下さい。	
	千 百 十 千 百 十 億 億 億 万 万 万 万	200	480000	<input type="checkbox"/> 1. 工場・作業所・営業所 <input type="checkbox"/> 2. 開発研究のみ <input type="checkbox"/> 3. 事務所のみ <input type="checkbox"/> 4. その他()

平成15年度の1年間に廃棄物は発生しましたが、該当する番号に○を付けて下さい。

① 発生した。
② 発生しなかった。

平成15年度に貴事業所から発生した廃棄物(有価で取引されている副産物も含める)は平成10年度と比較して、どの様に変化しましたか。該当する番号に○を付けて下さい。

① 大きく増加した。 ② やや増加した。
③ 変化していない。 ④ やや減少した。
⑤ 大きく減少した。 ⑥ その他・不明。

上記で1又は5と回答された方は、その理由をご記入下さい
生産量の増加のため。

貴事業所から発生した廃棄物を事業所内で焼却していますか。

① 焼却している(熱利用していない)
② 焼却している(熱利用している)
③ 焼却していない

「製造品出荷額等」の記入について
1. 製造業の場合のみ記入して下さい。
2. 製造品出荷額等とは、「製造品出荷額、加工賃収入額、修繕料収入額」等の合計であって、1年間の額です。(もし不明な場合は、売上高で記入して下さい。)
3. ただし、調査票が送付された事業所の内容が、「本事業所のみ、事務所、営業所、配送センター及び販売所」等であって、実際に製造、加工及び修理等を行っていない場合は、「0(ゼロ)」を記入して下さい。

貴事業所から発生した廃棄物を事業所内で脱水していますか。

① 脱水している ② 脱水していない

調査票【その2】に貴事業所から発生する廃棄物の状況について、記入して下さい。

この用紙は再生紙を使用しています。

<調査票の記入要領・記入例>

形式-F-10

- 調査対象期間**
- この調査の調査期間は、平成15年度（平成15年4月1日～平成16年3月31日）の1年間です。この期間中の廃棄物の発生と処理・処分の状況を平成16年3月までの流れに従って記入して下さい。
- 調査対象とする事業所と調査箇所**
- この調査では、調査票が送付された事業所内で発生した廃棄物だけが記入の対象となります。
 - 廃棄物がどのように分類されているかを示すために、別紙に「廃棄物分類表」を添付してありますので参考にして下さい。
- 発生場所について**
- 発生した廃棄物の「名称」と「数量」の回答欄には、「焼却」、「脱水」等の処理を行う前の「名称」と「数量」をお答え下さい。
 - 自社で焼却している場合、発生した廃棄物とは焼却前のものです。（記入例Bを参考にして下さい）
 - 木くず、紙くず、プラスチック等を焼却している場合は「③年間発生量」は、焼却前の量です。従って「①廃棄物の名称」、「②分類番号」は、焼却前の名称とその分類番号となります。なお、焼却後の灰の量が「④中間処理量」となります。
 - 自社で脱水している場合の発生した廃棄物とは脱水前のものです。（記入例F・Gを参考にして下さい）
 - 汚泥の発生量は、脱水、乾燥等の中間処理を行う前の量であり、脱水後の量に投入された1年間の量が「③年間発生量」となります。なお、脱水前の量を把握していない場合は、下記の式より計算して下さい。
- <式>：（脱水前の汚泥発生量）＝（脱水後の汚泥量）×（100%－脱水後の含水率%）÷（100%－脱水前の含水率%）
- ただし、以下のものについては、中間処理後のものを発生量としてお答え下さい。
 - 廃棄、廃アルカリを公共水域（河川、公共下水道等）へ放流するために中間処理した廃棄物。→ 中間処理後の「汚泥」を発生量とします。
 - 含油排水を油水分離した廃棄物。→ 油水分離後の「油濁」と「油でい」等を分別し（それぞれ1行ずつ）発生量とします。

調査票【その2】の記入例

太字の部分が、記入事例箇所を示しています。記入例を参考に調査票【その2】を記入して下さい。

- 記入について**
- 同じ種類の廃棄物でも中間処理方法や処分方法、委託処理先等が異なる場合は、質問①の欄から行を分けて記入して下さい。（記入例B-Gを参考にして下さい）
 - 廃棄物量をkg(キログラム)又は、t(トン)以外の単位で把握している場合は、できる限り換算して記入して下さい。また、個数や本数等で把握している場合も1個当たりの重量等より換算して下さい。
 - 処理業者等へ処理・処分を委託して不明な点は、具体的な内容を業者に確認したうえで記入して下さい。

④中間処理方法コード表 A:焼却 B:脱水 C:天日乾燥 D:機械乾燥 E:自然乾燥 F:焼却 G:焼却 H:焼却 I:焼却 J:焼却 K:焼却 L:焼却 M:焼却 N:焼却 O:その他 W:その他 V:その他 Z:その他	⑥処理・処分方法コード表 <焼却処理> Q1:焼却炉の処分方法で焼却した。 V1:自然乾燥した。 V2:自然乾燥で乾燥した。 W1:焼却(乾燥)させた。 Z1:焼却で処理した。 <脱水処理> S1:脱水機の処分方法で脱水した。 T1:脱水機で脱水した。 U1:脱水機で脱水し、脱水機で乾燥した。 X1:脱水機(乾燥)機、あるいは脱水機、乾燥機等で脱水した。 <焼却・脱水併用処理> R1:焼却炉の処分方法で焼却した。 R5:焼却炉の処分方法で焼却した。 <その他(焼却)> R6:不明な処理方法でリサイクルした。 <その他> Z9:その他	⑧中間処理方法コード表 A:焼却 B:脱水 C:天日乾燥 D:機械乾燥 E:自然乾燥 F:焼却 G:焼却 H:焼却 I:焼却 J:焼却 K:焼却 L:焼却 M:焼却 N:焼却 O:その他 W:その他 V:その他 Z:その他	⑩処理方法コード表 ①:焼却 ②:脱水 ③:焼却 ④:焼却 ⑤:焼却 ⑥:焼却 ⑦:焼却 ⑧:焼却 ⑨:焼却 ⑩:焼却 ⑪:焼却 ⑫:焼却 ⑬:焼却 ⑭:焼却 ⑮:焼却 ⑯:焼却 ⑰:焼却 ⑱:焼却 ⑲:焼却 ⑳:焼却 ㉑:焼却 ㉒:焼却 ㉓:焼却 ㉔:焼却 ㉕:焼却 ㉖:焼却 ㉗:焼却 ㉘:焼却 ㉙:焼却 ㉚:焼却
--	--	--	--

別紙の「廃棄物分類表」を参照して下さい。
 該当する単位に、必ず0をつけて下さい。
 重量又は体積換算を行って1kg未満の場合は、「0(ゼロ)」を記入し、単位はkgに0をつけて下さい。

廃棄物を委託している場合で、委託先の具体的な処理・処分を把握していない場合は、委託先へ確認して記入して下さい。また、不特定の回収業者等へ、住所などの詳細が不明な場合は、わかる範囲で記入して下さい。

区分	①廃棄物の名称	②分類番号	③年間発生量							④中間処理量							処理・処分方法	⑤処理・処分先又は再処理先の名等	⑥委託処理業者の許可番号	⑦処理・処分又は再処理先の所在地	⑧中間処理方法	⑨方法番号			⑩処理方法	⑪調査化用途													
			百	十	千	百	十	千	百	十	千	百	十	千	百	十						千																	
			1次	2次	3次	1次	2次	3次	1次	2次	3次	1次	2次	3次	1次	2次						3次																	
記入例:A	事務所ごみ	60000	0	0	0				5	0	0																												
記入例:B	鉄板くず	12100							1	0	0								甲府市										1	2	3								
記入例:C	鉄板くず	12100							1	0	0								静岡市	静岡市								1	2	3			10						
記入例:D	機械油	03101							1	0	8								都留市	都留市		E					1	2	3			30							
記入例:E	木くず	10003							1	0	0								河口市	河口市		A					1	2	3										
記入例:F	排水処理汚泥	0221							5	0	0			5	0	0				田舎町								1	2	3									
記入例:F	排水処理汚泥	0229							1	0	0				1	0					田舎町						1	2	3										
記入例:F	排水処理汚泥	0221							1	0	0				2	5					小淵沢町						F	Z	1	2	3								
記入例:F	排水処理汚泥	0221							1	0	0				2	5					小淵沢町						1	2	3										

記入例:A
 ・事務所でのごみが1日2kg程度発生する。
 ・これは市の可燃ごみの日に出している。
 ・年間で500kg程度である。

記入例:B
 ・鉄板の加工の際に鉄板くずが年間150t発生した。
 ・このうち、100tを甲府市にある鋸工場に売却した。
 ・残りの50tを静岡県静岡市にある(有)△△に売却した。
 ・相手先では鉄鋼材料として利用している。

記入例:C
 ・月平均で一斗缶5本ぐらいの機械油が発生した。
 ・重量換算すると年間に1,080kgである。
 ・これは、都留市の再生業者××商店に処理を有料で依頼した。
 ・相手先では、油水分離後、燃料として再利用している。
 (18kg×5本×12ヶ月)

記入例:D
 ・食堂から鉄板が年間10t発生する。
 ・これは、河口市の鋸工場に委託した。
 ・委託先では、焼却処理し、埋立処分している。

記入例:E
 ・木くずが年間10t発生した。
 ・自社の焼却炉で全て焼却した。
 ・焼却灰は、500kg程度で自社の処分場(田舎町)で埋立処分した。

記入例:F
 ・排水処理汚泥が発生した。
 ・自社の施設で脱水・乾燥を行い、脱水後の残さが10t(含水率85%)であった。
 ・脱水前の量は、計算していないので正確ではないが、脱水前の含水率が97%であるため計算すると、50t程度となる。
 ・処理後の汚泥は、△△製に運搬を委託し、田舎町に処分場を保有する〇〇製で直接埋立処分した。
 ・計算式

$$10t \times (100-85) \div (100-97) = 50t$$

記入例:G
 ・特定有害汚泥と排水処理汚泥が110t発生した。
 ・特定有害汚泥は年間10t発生し、自社での中間処理は行わず、八代町に処理施設を保有する△△産業に収集・運搬及び中間処理を委託した。
 ・業者では、中和及び無害化処理した後、埋め立て処分している。
 ・また、排水処理汚泥は、濃縮後の100tを自社の施設で脱水し、処理後の残さ25tは小淵沢町の〇〇で処分した。

廃棄物分類表(その1)

※種類に横掛してあるのが、特別管理産業廃棄物です。
 爆発性、毒性、感染性、腐食性などの有害な性状を有している廃棄物は特別管理産業廃棄物として分類されます。

種類	分類番号	具・体・例
汚泥(泥状のもの)	有機性汚泥 0211	製紙汚泥、汚濁汚泥(余剰汚泥)、ビルビッド汚泥(し尿を含むものは除く)、染色処理汚泥、クリーニング排水処理汚泥(水洗を主とする場合)、イースト酒造廃液等、その他地状を呈する有機性廃棄物
	下水汚泥 0212	下水汚泥
	特定有害産業廃棄物 0219	特定有害物質を含む汚泥、指定下水汚泥
	無機性汚泥 0221	めっき汚泥、金属表面処理汚泥、研削汚泥、砂利洗浄汚泥、セメント工場廃水処理汚泥、高濃度水処理汚泥、水酸化アルミ汚泥、イオン交換樹脂再生廃液処理汚泥、金属古び粉体、洗ショットプラスト(含むろしたものに限る)、廃サンドプラスト(塗料かすを含むものに限る)、砕石こぼり、泥炭、ガラス研削汚泥、金属研削汚泥、道路側溝汚泥、洗車汚泥、廃白土、油水分離後の汚泥、廃肥料、その他地状を呈する無機性廃棄物
	建設汚泥 0222	建設高水率汚泥、ベントナイト汚泥
	上水汚泥 0223	上水汚泥
特定有害産業廃棄物 0229	特定有害物質を含む汚泥(ドライクリーニング汚泥など)	
廃油	一般廃油 0311	エンジンオイル、機油、 그리스、切削油、絶縁油、圧縮油、作動油、重油、軽油、潤滑油、燃料
	動植物性油脂 0312	魚油、鯨油、ヘット、ラード、天ぷら油、サラダ油、アマニ油、桐油、ゴマ油、なたね油、やし油、大豆油、とうもろこし油
	廃溶剤 0320	アルコール類、ケトン、洗浄油
	固形油 0330	アスファルト、タールピッチ類、パラフィンろう、固形石けん、固形脂肪、クレヨン、バスター
	油でい 0340	タンクスラッジ、オイルスラッジ、オイルトラップ汚泥、油性スカム
	油付着物等 0350	油のしみだくエス、油紙かす、廃乾油材、廃シール材、クレオソート廃油、アンダーコートかす、廃塗料(現状)、インクかす、廃フニス
引火性廃油 0318	揮発油類(燃えやすい廃油)、ガソリン、灯油、軽油、シンナー、トルエン、キシレン、エーテルなど	
特定有害産業廃棄物 0319	特定有害物質を含む廃油	
廃酸	無機性の酸性廃液 0401	硫酸、硝酸、フッ酸、クロム酸、リン酸、フッ化水素酸、過硫酸、スルファミン酸、ケイフック酸、酸性洗浄液、エッチング廃液、染色酸性廃液(漂白液せき工程、染色工程)、クロメート廃液、硫酸ピッチ
	写真定着廃液 0402	写真定着廃液
	有機性の酸性廃液 0403	酢酸、酢酸、シュウ酸、酒石酸、クエン酸、アルコール発酵廃液、アミノ酸発酵廃液
	腐食性の酸性廃液 0408	水系イオン交換樹脂(pH)2.0以下の廃液
	特定有害産業廃棄物 0409	特定有害物質を含む酸性廃液
廃アルカリ	アルカリ性廃液 0501	アルカリ性洗浄液、漂白びん用廃アルカリ、石灰廃液、廃果汁、アルカリ性メッキ廃液、ドロマイト廃液、染色排水(精練工程、シルゲット加工)、黒液(チップ製紙廃液)、脱脂液(金属表面処理)、塩化ソーダ廃液
	写真現像廃液 0502	写真現像廃液
	腐食性廃アルカリ 0508	水系イオン交換樹脂(pH)12.5以上の廃アルカリ
	特定有害産業廃棄物 0509	特定有害物質を含むアルカリ性廃液
廃プラスチック類	FRP 0611	繊維強化プラスチック、ガラス繊維強化プラスチック、FRP廃液
	熱可塑性プラスチック 0612	ポリエチレン樹脂、ポリスチレン樹脂、ポリプロピレン樹脂
	熱硬化性樹脂 0613	フェノール樹脂(ベークライト)、ウリア樹脂、エポキシ樹脂、メラニン樹脂、ウレタン樹脂
	プラスチック製品かす 0614	塗料かす(固形)、エナメルかす、ラッカーかす、廃ポリマー、廃フニス(樹脂系のもの)、染料かす(樹脂系のもの)、接着剤かす、発熱反応材、フィルム、プラスチックタイル、発泡スチロール、シート、ビニールシート、ビニール袋、塩ビ管
	合成ゴム 0615	パッキンかす、ライニングかす、固形ラテックス
	合成繊維 0617	ナイロン繊維、ポリエステル繊維、アクリル繊維、炭酸繊維、化繊ロープ、化学繊維
廃タイヤ 0625	大型車用廃タイヤ	
廃タイヤ 0626	普通車・軽自動車用廃タイヤ	
紙くず 0701	印刷用紙、新聞紙かす、段ボール、コピー用紙	

廃棄物分類表(その2)

種類	分類番号	具・体・例				
木くず	0801	木くず、おがくず、かんなくず、パーク類、柱、ベニヤ、ベニヤボード類				
	0830	防腐・防虫木材、薬液処理合板、CCA処理木材				
繊維くず	0900	羊毛、綿、絹、麻等の天然繊維、レーヨン、アセテート繊維繊維(天然繊維が主体のもの) <small>〔注〕「1」等繊維は「繊維プラスチック類」に分類されます。</small>				
	動物性残さ 1001	無・獣の骨、魚・獣の皮・内臓などあら、皮革くず、ボイルかす、缶詰め・瓶詰め不良品、乳製品精製残渣、卵から、貝殻、卵毛				
動植物性残さ	植物性残さ 1002	ソースかす、醤油かす、こうじかす、酒かす、ビールかす等の発酵・醸造かす、あめかす、粉かす、でんぷんかす、豆腐かす、あんかす、茶かす、米、麦類、大豆かす、不良豆、菓物の皮、種子、野菜かす、果実かす、油かす、パンくず、原料くず				
	(・1) 厨芥類(生ごみ) 1003	調理くず、食卓の残飯、弁当の残飯、茶殻など				
動物系固形不棄物 2100	ご厩場、食廃処理場から生じる固形状の不棄物					
ゴムくず	1100	ゴムくず、エポナイトくず、ゴム手袋、ゴムチューブ、ゴム板くず				
金属くず	鉄くず 1210	鉄くず、スクラップ(主体が鉄製の場合)、プリキくず、トタンくず、空き缶(鉄製のもの)				
	非鉄くず 1220	銅線、銅くず、アルミくず、アルミ缶				
混合金属くず 1230	自社にて分別を行わなかったものや分別不可能なもの					
ガラスくず及びコンクリートくず、陶磁器くず	ガラスくず 1310	白熱電球、窓ガラス、びん類、ガラス食器、光学レンズ、クリスタルガラス、理化学用ガラス類、薬品ビン				
	陶磁器くず 1320	セラミックくず、レンガ、かわら、陶器				
	石膏ボードくず 1330	石膏ボードくず				
	コンクリート製品くず 1340	コンクリート製品くず				
廃石綿(特定有害産業廃棄物)	1308	吹き付け石綿(アスベスト)、石綿含有保温材、大気汚染防止法の特定じん発生施設を有する事業場の集じん装置で集められた飛散性の石綿など				
鉱さい	廃砂 1401	積物砂、サンドプラスチック				
	炉さい 1402	高炉さい、高炉の残渣、平炉の残渣、転炉の残渣、電気炉の残渣、キューボラのノロ、ドロス、カラム				
	鉱さい類 1403	不良磁石、ボタ、珪炭かす、炭じん、破石くず				
特定有害産業廃棄物 1408	特定有害物質を含む鉱さい					
がれき類(工作物の新築、改良又は解体に伴うもの)	コンクリート片 1510	コンクリート破片、コンクリートブロック破片				
	廃アスファルト 1520	アスファルトコンクリートの破片				
	レンガ破片など 1530	鉄道用線路の砂利、骨材、石材、レンガ、スレート、タイル、断熱材				
建設混合廃棄物 1532	工事現場内及び自社にて分別を行わなかったものや分別不可能なもの					
動物のふん尿 1800	家畜のふん尿、牛のふん尿、豚のふん尿、にわとりのふん尿、鳥のふん尿					
動物の死体 1900	家畜の死体、牛の死体、豚の死体、にわとりの死体、鳥の死体					
ばいじん 1601	電気集じん器捕集ダスト、集じん器捕集ダスト、煙道・煙突に付着堆積したダスト					
特定有害産業廃棄物 1609	特定有害物質を含むばいじん					
燃え殻	燃え殻 2010	燃料などの燃却灰(石炭灰、コークス灰、重油灰、木灰、炉排物、クリンカなど) <small>〔注〕「1」可燃ごみなどを燃却して発生した燃え殻、「燃え殻」ではなく、燃却する前の「くず」、「木くず」等を見做すものとして処理してください。</small>				
	廃活性炭・廃カーボン 2012	廃活性炭、廃カーボン				
	特別管理産業廃棄物 2019	特定有害物質を含む焼却灰				
特別管理産業廃棄物	2018	血液、血清、血漿、体液(精液を含む)、血液製剤、血液等が付着した鋭利なもの(注射針、メス、拭拭器、シャーレ、ガラスくず等)、血液等が付着した手袋・手術用手袋等、病原微生物に汚染した拭拭器・検査等に用いられたもの(拭拭器、シャーレ等)、汚染物が付着した廃プラスチック類等				
事務所ごみ(混合物)(・1) 6000	事務所にあるごみ類のごみ、分別できない事業所系一般廃棄物など					
シュレッダーダスト 3010	廃自動車破砕物、廃電気機器破砕物					
その他						
種類	廃電線	廃ブラウン管(画面部)	廃プリント基板	蛍光灯	廃バッテリー	廃自動車
分類番号	4010	4011	4012	4013	4020	4030

(・1)本調査では、事業系ごみも調査対象となります。

廃棄物実態調査票 (平成15年度実績) 【その3】

形式-C:19

<p>①処理委託費 【その2】の各行に対応しています。 ②の「処理・処分方法」で「S1,T1,U1」と回答された場合、委託処理費用に平成15年度に支払った委託処理費の総額を記入して下さい。</p>	<p>②処理委託費に含まれる委託内容 ③の「処理委託費」に含まれる委託内容について、該当する項目を○で囲んで下さい。</p>	<p>③搬出頻度 ④の「処理・処分方法」で「S1,T1,U1」と回答された場合、平成15年度に委託処理業者から廃棄物等の搬出・処分を委託した回数を記入して下さい。</p>
--	--	---

区分	委託処理に係る内容		
	①処理委託費	②処理委託費に含まれる処理内容	③搬出頻度
CS	万円/年	1. 収集運搬 2. 中間処理 3. 最終処分	回/年
1	万円/年	1. 収集運搬 2. 中間処理 3. 最終処分	回/年
2	万円/年	1. 収集運搬 2. 中間処理 3. 最終処分	回/年
3	万円/年	1. 収集運搬 2. 中間処理 3. 最終処分	回/年
4	万円/年	1. 収集運搬 2. 中間処理 3. 最終処分	回/年
5	万円/年	1. 収集運搬 2. 中間処理 3. 最終処分	回/年
6	万円/年	1. 収集運搬 2. 中間処理 3. 最終処分	回/年
7	万円/年	1. 収集運搬 2. 中間処理 3. 最終処分	回/年
8	万円/年	1. 収集運搬 2. 中間処理 3. 最終処分	回/年
9	万円/年	1. 収集運搬 2. 中間処理 3. 最終処分	回/年
10	万円/年	1. 収集運搬 2. 中間処理 3. 最終処分	回/年
11	万円/年	1. 収集運搬 2. 中間処理 3. 最終処分	回/年
12	万円/年	1. 収集運搬 2. 中間処理 3. 最終処分	回/年
13	万円/年	1. 収集運搬 2. 中間処理 3. 最終処分	回/年
14	万円/年	1. 収集運搬 2. 中間処理 3. 最終処分	回/年
15	万円/年	1. 収集運搬 2. 中間処理 3. 最終処分	回/年

※記入欄 [4~9]はA5用紙を使用してください。

廃棄物実態調査票 (平成15年度実績) 【その1】 山梨県

形式-C:19

※この欄は記入しないで下さい。

区分	地域	業種	備考
C1			

- 本調査の対象期間は平成15年度 (平成15年4月1日~平成16年3月31日) の1年間です。
- 本調査は事業所単位で行いますので、調査票が送付された事業所に関して以下の質問にお答え下さい。そのため、貴事業所以外に貴社の本社 (店)、支社 (店)、工場等があってもそれは調査の対象となりません。
- 廃棄物 (有償で引取られた副産物も含める) が調査の対象期間中に何も発生しなかった場合は、本調査票 (その1) の「事業所の概要」、「事業内容」、「事業の概要」欄をご回答のうえ返送して下さい。

事業所の概要	事業所名			事業内容 (具体的に)	
	所在地				
	代表者氏名	記入者 <small>ふりがな</small> (部署、氏名)			
	記入年月日	平成 年 月 日	電話番号		- -
事業所の概要	従業員数	車の整備等			
	貴事業所の構内の従業員数 (パート等の探偵職員及び役員等を含む) を記入して下さい。	貴事業所内で車の整備等を行っていますか。該当する番号に○をつけて下さい。 1. 車の整備 (タイヤ、オイル交換等を含む) を事業所内で行っている。 2. 行っていない。			

平成15年度の1年間に廃棄物は発生しましたか。該当する番号に○をつけて下さい。

1. 発生した。 _____

2. 発生しなかった。

上記の事業所の概要・事業の概要に記入の上、ご返送下さい。

貴事業所から発生した廃棄物を事業所内で焼却していますか。

1. 焼却している (熱利用していない)

2. 焼却している (熱利用している)

0. 焼却していない

貴事業所から発生した廃棄物を事業所内で脱水していますか。

1. 脱水している

0. 脱水していない

調査票【その2】に貴事業所から発生する廃棄物の状況について、記入して下さい。

この用紙は再生紙を使用しています。

廃棄物実態調査票 (平成15年度実績) 【その2】

形式-C-19

●この調査票の対象期間は平成15年4月1日～平成16年3月31日の1年間です。この期間中の廃棄物の発生と処理・処分状況を質問事項の①～④までの流れに従って記入して下さい。
●別紙、「調査票の記入要領・記入例」、「廃棄物分類表」を参考に記入して下さい。
●自社で発生した副産物全てが対象となります。再生利用、売却をしている場合も記入して下さい。

①-④自社で発生した廃棄物の発生量
記入欄に発生場所と発生すると思われる代表的な種類を列挙してあり、該当する廃棄物について、3年間の発生量を記入して下さい。
なお、発生量の単位は種類ごとに表示された単位でご回答ください。
※例示した廃棄物以外のものが発生する場合は、別紙「廃棄物分類表」を参照の上、記入欄の10行目以降に記入して下さい。

⑤自社での中間処理
自社で中間処理された場合は、該当する処理方法の記号を下記の「中間処理方法コード表」から選んで、中間処理の過程順に記入して下さい。
⑥中間処理後の量
中間処理後の量を記入して下さい。代表的な種類の廃棄物については、単位はkgでご回答ください。

⑦処理・処分の方法
発生（自社で中間処理した場合は、中間処理後の廃棄物）した廃棄物の処理・処分方法を下記の「処理・処分方法コード表」から選んで、その記号を記入して下さい。
⑧処理・処分先又は再生利用先の名称等
処理・処分(⑦に該当する)等を行った先の名称と電話番号を記入して下さい。
⑨委託処理業者の許可番号
⑩で「S1, T1, U1」と回答の場合のみ、委託処理業者の処理施設の所在する都道府県又は、政令市の許可番号を記入して下さい。
⑪処理・処分先又は再生利用先の所在地
処理・処分(⑦に該当する)等を行った処理・処分施設のある所在地を記入して下さい。

⑫委託中間処理の方法
⑬の「処理・処分の方法」で「U1」と回答された場合（中間処理を委託）は、委託先で中間処理された内容に該当する処理方法の記号を下記の「委託中間処理方法コード表」から選んで、中間処理の過程順に記入して下さい。
⑭委託中間処理後の再生利用・処分の方法
委託先で中間処理された後の廃棄物の処理方法に該当する記号を下記から選んで、その記号をOで記入して下さい。
1. 再生利用・リサイクルしている。
2. 埋立処分している。
3. 海洋投入している。

⑯資源化の用途
⑮の「処理・処分の方法」で「V1, V2, W1, X1, R6」又は前記⑩で「1」と回答された場合は、下記の「資源化用途コード表」から該当する記号を記入して下さい。

区分	自社で発生した廃棄物の発生量								自社での中間処理								自社処分・自社再生利用、委託処理								委託中間処理			自社・委託での資源化		
	①発生場所	②分類番号	③年間発生量						④方法番号	⑤中間処理後の量	⑥方法番号	⑦処理・処分の方法	⑧処理・処分先又は再生利用先の名称等	⑨委託処理業者の許可番号	⑩処理・処分先又は再生利用先の所在地	⑪委託中間処理の方法	⑫委託先で中間処理された後の廃棄物の処理方法	⑬資源化の用途	⑭再生利用・リサイクルしている	⑮埋立処分している	⑯海洋投入している									
			kg	kg	kg	kg	kg	kg														kg	kg	kg	kg	kg	kg	kg	kg	kg
1	洗車汚泥	0221																												
2	廃油(エンジンオイル)	0311																												
3	廃タイヤ(大型車)	0625																												
4	廃タイヤ(普通・小型車)	0626																												
5	鉄くず(部品くず)	1210																												
6	廃プラスチック	0614																												
7	ガラスくず	1301																												
8	廃廃油	0318																												
9	廃バッテリー	4020																												
10																														
11																														
12																														
13																														
14																														
15																														
16																														
17																														
18																														
19																														
20																														
21																														
22																														
23																														
24																														
25																														

④中間処理方法コード表

A:焼却	H:分級	O:リサイクル
B:脱水	I:圧縮	U:資源化
C:天日乾燥	J:溶融	V:溜池
D:環境乾燥	K:切断	W:油化
E:加水分離	L:炭成	
F:中和	M:焼結化	
G:凝結	N:焼却灰	Z:その他

⑤処理・処分方法コード表

<自己処理>

Q1: 自社の処分場で埋立処分した。
V1: 自社で再生利用した。
V2: 売却で生かしたものを自社で再生利用した。
W1: 売却(資源があった)した。
Z1: 自社で設置している。

<産業廃棄物処理業者等へ委託処理>

S1: 処理業者の処分場で埋立処分した。
T1: 処理業者で環境汚染処理した。
U1: 処理業者で中間処理(資源化・リサイクルを含む)を委託した。
X1: 廃棄回収(資源)業者、あるいは納入業者、製造企業等が再生処理をした。

<市町村へ委託処理>

R1: 市町村等が設置する一般廃棄物処分場で埋立した。
R5: 市町村の清掃工場で処理した。
(ごみ収集を含む)
R6: 市町村の清掃工場でリサイクルした。

<その他>

Z9: その他
廃棄物に

⑥委託中間処理方法コード表

A:焼却	H:分級	O:リサイクル
B:脱水	I:圧縮	T:金属(鉄)回収
C:天日乾燥	J:溶融	U:非鉄金属回収
D:環境乾燥	K:切断	V:溜池
E:加水分離	L:炭成	W:油化
F:中和	M:焼結化(炭成)	
G:凝結	N:焼却灰	Z:その他

⑦資源化用途コード表

10:鉄屑原料	70:ガラス原料
20:非鉄金属等原料	80:プラスチック原料
30:肥料	81:再生タイヤ
31:木炭	90:セメント原料
41:肥料	91:再生油・再生溶剤
42:肥料	92:中和剤
43:土壌改良材	93:高炉還元
50:土木・建設資材	98:その他
51:再生木材・合板	
60:パルプ・紙原料	

※詳細な用途を記載して下さい。

注) 15行以上の記入欄が必要な場合は、あらかじめ用紙をコピーするか、(社)日本環境衛生センターまで追加用紙をご請求下さい。

実態調査票【その2】の記入要領フローシート

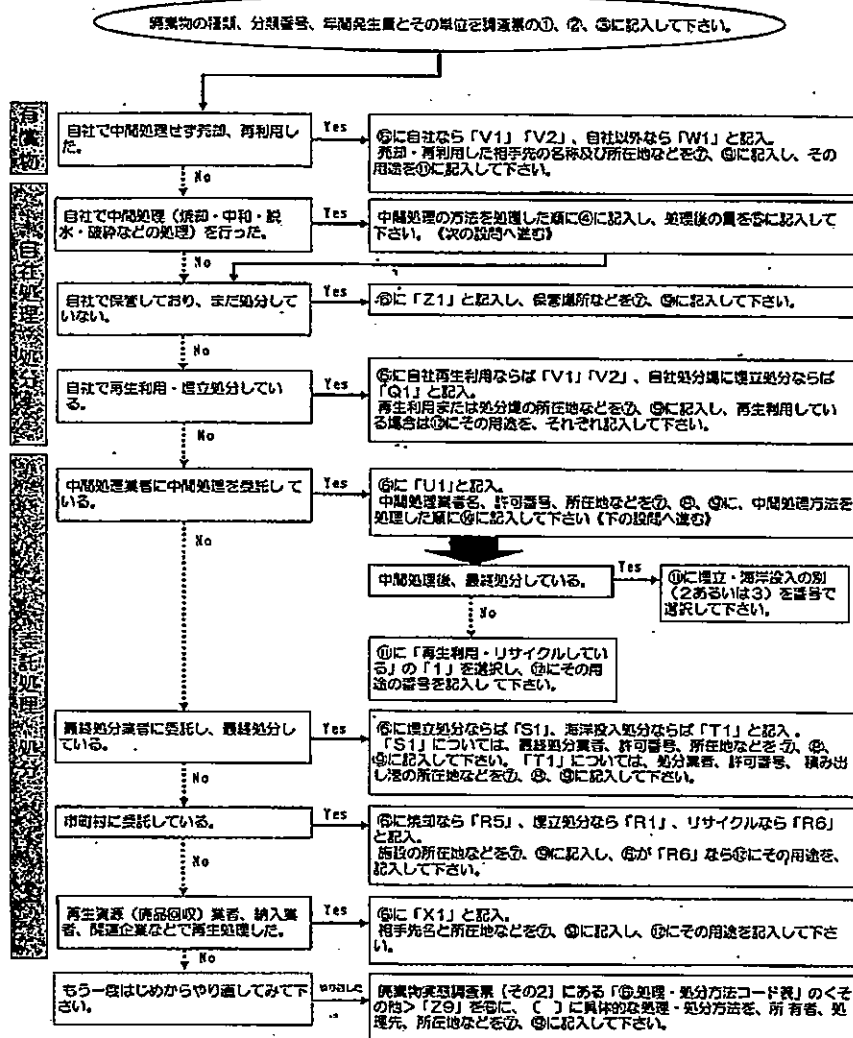

注意！！

- 1) 同じ廃棄物でも処分方法や処理業者が違う場合は、別設問の欄から行を分けて記入して下さい。
- 2) 処分を業者に委託している場合、処分内容の不明な点を業者から確認してから記入して下さい。

廃棄物実態調査の記入要領・記入例

※この資料には、調査票の具体的な記入例が記載してあります。
 ※自社で発生した副産物全てが対象となります。再生利用、売却をしている場合も記入して下さい。
 ※ご提出いただいた調査票の記入内容について、電話等により確認させていただく場合もありますので、必ず調査票の控えをとっておいていただきますようお願いいたします。

事業所名	(株) ΔΔΔ山梨店		(具体的に)	
所在地	甲府市ΔΔ-□□		ΔΔの販売	
代表者氏名	山梨 太郎	記入者	〇〇部〇〇課 やまなし はなこ 山梨 花子	
記入年月日	平成 16 年 Δ 月 〇 日	電話番号	055 - 123 - 4567	

従業員数	車の整備等
貴事業所の現在の従業員数（パート等の臨時雇員及び役員等を含む）を記入して下さい。	貴事業所内で車の整備等を行っていますか。該当する番号に○をつけて下さい。
50	① 車の整備（タイヤ、オイル交換等を含む）を事業所内で行っている。 2. 行っていない。

平成15年度の1年間に廃棄物は発生しましたか。該当する番号に○を付けて下さい。

① 発生した。

2. 発生しなかった。

上記の事業所の概要・事業の概要に記入の上、ご返送下さい。

貴事業所から発生した廃棄物を事業所内で焼却していますか。

① 焼却している（熱利用していない）
2. 焼却している（熱利用している）
0. 焼却していない

貴事業所から発生した廃棄物を事業所内で脱水していますか。

1. 脱水している ② 脱水していない

調査票【その2】に貴事業所から発生する廃棄物の状況について、記入して下さい。

この用紙は再生紙を使用しています。

<調査票の記入要領・記入例>

形式-C-19

調査対象期間
●この調査の対象期間は、平成15年度（平成15年4月1日～平成16年3月31日）の1年間です。この期間中の廃棄物の発生と処理・処分状況を調査し、1～9までの区別に応じて記入して下さい。

調査対象となる事業所と廃棄物
●この調査では、調査票が交付された事業所内で発生した廃棄物が記入の対象となります。
●廃棄物がどのように分類されているかを示すために、別紙に「廃棄物分類表」を掲げてありますので参考にして下さい。

発生量算定について
●発生した廃棄物の「名称」と「数量」の欄には、「焼却」、「脱水」等の処理を行う前の「名称」と「数量」をお答え下さい。
○自分で処理している場合、発生した廃棄物とは焼却前のものです。（記入時を参考にしてください）
木くず、紙くず、紙プラスチック等を焼却している場合の「年間発生量」は、焼却前の量です。従って「①廃棄物の名称」、「②分類番号」は、焼却前の名称とその分類番号となります。なお、焼却後の灰の量が「⑤中間処理量」となります。
○自分で脱水している場合の発生した廃棄物とは脱水前のものです。
汚泥の発生量は、脱水、乾燥等の中間処理を行う前の量であり、脱水機等に投入された1年間の量が「③年間発生量」となります。なお、脱水前の重量を把握していない場合は、下記の式より計算して下さい。
＜式＞：（脱水前の汚泥発生量）＝（脱水後の汚泥量）×（100%－脱水後の含水率%）÷（100%－脱水前の含水率%）
●ただし、以下のものについては、中間処理後のものを発生量としてお答え下さい。
○廃液、廃アルカリを公共水域（湖川、公共下水道等）へ放流するために中間処理した廃液。 — 中間処理後の「汚泥」を発生量とします。
○含油廃水を油水分離した廃液。 — 油水分離後の「純油」と「油でけい」等を別紙に（それぞれ1行ずつ）を発生量とします。

調査票【その2】の記入例

太字の部分が、記入事項箇所を示しています。記入例を参考に調査票【その2】を記入して下さい。

記入について
●同じ種類の廃棄物でも中間処理方法や処分方法、委託処理先等が異なる場合は、質問①の欄から行を分けて記入して下さい。
●廃棄物量をkg（キログラム）で把握している場合は、そのまま記入して下さい。その際、単位の欄の単位がt、本数のものについては、kg（キログラム）に訂正して下さい。また、個数等で把握している場合は1個当たりの重量等よりできる限り重量に換算して下さい。
●処理業者等へ処理・処分を委託して不明な点は、具体的な内容を業者に確認したうえで記入して下さい。

④中間処理方法コード表	⑤廃液・処分方法コード表	⑥委託中間処理方法コード表	⑦資源化利用方法コード表
A：焼却 B：脱水 C：天日乾燥 D：焼却処理 E：油水分離 F：その他 G：その他 H：その他 I：その他 J：その他 K：その他 L：その他 M：その他 N：その他 O：その他 P：その他 Q：その他 R：その他 S：その他 T：その他 U：その他 V：その他 W：その他 X：その他 Y：その他 Z：その他	<自己処理> Q1：自社の処分場で焼却処分した。 V1：自社で再資源化した。 V2：自社の処分場で焼却した。 W1：焼却（焼却炉）した。 Z1：焼却で発生している。 <資源再生処理業者へ委託処理した。> S1：資源再生業者の処分場で焼却処分した。 T1：資源再生業者で再資源化された。 U1：資源再生業者に中間処理（資源化、リサイクル等）を委託した。 X1：資源再生（焼却）業者、あるいは輸入業者、保正企業等に再資源化された。 <再資源化（資源化）> R1：再資源化業者等に委託して再資源化された。 R5：再資源化業者等に委託して再資源化された。（リサイクル等） R6：再資源化業者等に委託して再資源化された。 <その他> Z9：その他	A：焼却 B：脱水 C：天日乾燥 D：焼却処理 E：油水分離 F：その他 G：その他 H：その他 I：その他 J：その他 K：その他 L：その他 M：その他 N：その他 O：その他 P：その他 Q：その他 R：その他 S：その他 T：その他 U：その他 V：その他 W：その他 X：その他 Y：その他 Z：その他	10：生ゴミ 20：資源生ゴミ等再資源 30：紙類 41：木材 42：紙類 43：土壌改良材 50：土木・建設材料 61：再資源材・その他 70：燃料・燃費材料 80：プラスチック原料 91：再生タイヤ 92：その他 93：その他 99：その他

別紙の廃棄物分類表を参照して下さい。

該当する単位に、必ず○をつけて下さい。

焼却又は脱水済廃棄物を焼却し、焼却灰が1kg未満の場合は、「0(ゼロ)」を記入し、単位はkgに○をつけて下さい。

廃棄物を委託している場合で、委託先の具体的な処理・処分を把握していない場合は、委託先へ確認して記入して下さい。また、不定期の回収業者等、住所などの詳細が不明な場合は、わかる範囲で記入して下さい。

汚泥処理の処分方法
1 再資源・再生利用している
2 埋立処分している
3 未処分している

区分	①廃棄物の名称	②分類番号	③年間発生量					④中間処理量					⑤処分方法	⑥委託中間処理業者の名称等	⑦委託処理業者の許可番号	⑧焼却・処分又は再生利用先の所在地	この欄に記入しない場合は、1次2次3次処理を記入して下さい。	⑨方法番号	⑩資源化用途
			1次	2次	3次	1次	2次	3次	1次	2次	3次								
記入例：A	1 廃棄物	0 2 2 1				3 0 0 0								U 1 焼却	(10000) 00 - 0000	山梨市		B	1 2 3
記入例：B	2 廃油（エンジンオイル）	0 3 1 1				2 4 0 0								U 1 焼却	(10000) 00 - 0000	甲府市		E	1 2 3 30
記入例：C	3 廃タイヤ（大型車）	0 6 2 5				5 0 0 0								W 1 焼却	(10000) 00 - 0000	都留市			1 2 3 81
記入例：D	4 廃タイヤ（普通・小型車）	0 6 2 6				1 0 0 0								Z 9 焼却	(10000) 00 - 0000	河口湖町			1 2 3
記入例：E	5 紙くず（食品くず）	1 2 1 0				3 0 0 0								W 1 焼却	(10000) 00 - 0000	静岡市			1 2 3 10
記入例：F	6 紙プラスチック	0 6 1 4				5 0 0 0								Q 1 自社	(10000) 00 - 0000	沼津市			1 2 3
記入例：G	7 事業所ごみ	6 0 0 0				5 0 0 0								R 5 甲府市		甲府市			1 2 3
記入例：H	8 生ごみ	1 0 0 3				1 0 0 0								U 1 焼却	(10000) 00 - 0000	小淵沢町		A	1 2 3

記入例：A

- ・分選機を焼却Vに委託している。
- ・業者に問い合わせたところ、汚泥分としては年間3tくらいであり、山梨市にある△△△の脱水施設で中間処理されているとのことである。
- ・中間処理後は埋立処分しているとのことである。

記入例：B

- ・月にドラム缶1本ぐらいの廃油が発生した。
- ・年間の発生量を計算すると2,400ℓである。（200ℓ×1本×12ヶ月）
- ・甲府市の□□□に処理を委託した。
- ・□□□では油水分離後燃料として再生利用している。

記入例：C

- ・年間に廃タイヤが150本発生した。
- ・このうち普通車用タイヤ100本は河口湖町にある○○タイヤ販売店が下取りした。
- ・大型タイヤの50本は都留市にある△△××に売却した。
- ・△△××では再生タイヤに利用している。

記入例：D

- ・自動車の修理の際には紙くずが年間3t発生した。
- ・静岡県静岡市にある□□商店に売却した。
- ・相手先では、鉄鋼材料として再生利用している。

記入例：E

- ・紙プラスチックが年間で500kg発生した。
- ・その都度、自社の焼却炉で焼却した。
- ・その灰の量は、およそ50kgで自社の処分場（沼津市）で処分した。

記入例：F

- ・事務所のごみが1日2kg程度発生する。年間の発生量を計算すると500kg程度である（2kg×250日）。
- ・これは甲府市の可燃ごみの日に出している。

記入例：G

- ・食堂からの残飯が年間10t発生した。
- ・これは小淵沢町の△△△に委託した。
- ・委託先では、焼却処理し、埋立処分している。

廃棄物分類表(その1)

※種類に網掛けしてあるのが、特別管理産業廃棄物です。
 爆発性、毒性、感染性、腐食性などの有害な性状を有している廃棄物は特別管理産業廃棄物として分類されます。

種別	分類番号	異名・具体例	
汚泥(泥状のもの)	有機性汚泥	0211 紙屑汚泥、活性汚泥(余剰汚泥)、ビルビット汚泥(し尿をきむものを除く)、染色廃水処理汚泥、クリーニング廃水処理汚泥(水洗を主とする場合)、イースト菌培養液、その他泥状を呈する有機性汚泥	
	下水汚泥	0212 下水汚泥	
	特定有害産業廃棄物	0215 特定有害物質を含む汚泥、指定下水汚泥	
	無機性汚泥	0221 れっく汚泥、金属表面処理汚泥、研澄汚泥、砂利洗浄汚泥、セメント工場廃水処理汚泥、工業廃水処理汚泥、水酸化アルミ汚泥、イオン交換樹脂再生廃液処理汚泥、金属さび粉体、廃ショットプラスト(さび落したものに限る)、廃サンドプラスト(塗料かすを含むものに限る)、炭灰石こう、赤泥、ガラス研磨汚泥、金属研磨汚泥、道路刷掃汚泥、洗車汚泥、廃白土、排水分離後の汚泥、廃珪石、その他泥状を呈する無機性廃棄物	
	建設汚泥	0222 建設高含水率汚泥、ベントナイト汚泥	
	特定有害産業廃棄物	0229 特定有害物質を含む汚泥(ドライクリーニング汚泥など)	
廃油	一般廃油	0311 エンジンオイル、潤滑油、グリス、切削油、絶縁油、圧延油、作動油、重油、原油、潤滑油、燃料	
	動植物性油脂	0312 魚油、脚油、ヘット、ラード、天ぷら油、サラダ油、アマニ油、桐油、ゴマ油、なたね油、やし油、大豆油、とうもろこし油	
	廃溶剤	0320 アルコール類、ケトン、洗浄油	
	固形油	0330 アスファルト、タールピッチ類、パラフィンろう、固形石けん、固形脂肪、クレヨン、パステル	
	油でい	0340 タンクスラッジ、オイルスラッジ、オイルトラップ汚泥、油性スカム	
	油付着物等	0350 油のしみたりニス、油紙くず、吸油材、廃シール材、フレオソート廃油、アンダーコートかす、塗料(液状)、インクかす、廃ニス	
	油性廃油	0316 揮発油類(燃えやすい廃油)、ガソリン、灯油、軽油、シンナー、トルエン、キシレン、エーテルなど	
	特定有害産業廃棄物	0319 特定有害物質を含む廃油	
	廃酸	無機性の酸性廃液	0401 塩酸、硫酸、フッ酸、クロム酸、リン酸、フッ化水素酸、過塩素酸、スルファミン酸、アセチック酸、酸性洗浄液、エッチング廃液、染色酸性廃液(漂白液せき工程、染色工程)、クロム酸廃液、硫酸ピッチ
		写真定着廃液	0402 写真定着廃液
有機性の酸性廃液		0403 干酸、酢酸、シュウ酸、酒石酸、クエン酸、アルコール発酵廃液、アミノ酸発酵廃液	
腐食性の酸性廃液		0408 水系イオン濃度指数(pH)2.0以下の廃液	
特定有害産業廃棄物		0409 特定有害物質を含む酸性廃液	
廃アルカリ	アルカリ性廃液	0501 アルカリ性洗浄液、液洗びん用アルカリ、石灰液、炭酸汁、アルカリ性メッキ液、ドロマイト液、染色排水(精染工程、シルケット加工)、黒液(チップ発酵液)、脱脂液(金属表面処理)、砒化ソーダ液	
	写真現像廃液	0502 写真現像液	
	腐食性のアルカリ性廃液	0508 水系イオン濃度指数(pH)12.5以上のアルカリ	
	特定有害産業廃棄物	0509 特定有害物質を含むアルカリ性廃液	
廃プラスチック類	FRP	0611 繊維強化プラスチック、ガラス繊維強化プラスチック、FRP船殻	
	熱可塑性プラスチック	0612 ポリエチレン樹脂、ポリスチレン樹脂、ポリプロピレン樹脂	
	熱硬化性樹脂	0613 フェノール樹脂(バークライト)、ウレタン樹脂、エポキシ樹脂、メラミン樹脂、ウレタン樹脂	
	プラスチック製品くず	0614 塗料かす(固形)、エナメルかす、ラッカーかす、廃ポリマー、廃ワニス(樹脂系のもの)、塗料かす(樹脂系のもの)、接着剤かす、電熱表皮材、フィルム、プラスチックフィルム、発泡スチロール、シート、ビニールシート、ビニール袋、塩ビ管	
	合成ゴム	0615 パッキンくず、ライニングくず、固形ラテックス	
	合成繊維	0617 ナイロン繊維、ポリエステル繊維、アクリル繊維、混紡繊維、化繊ロープ、化学繊維	
	廃タイヤ	0625 大型商用車タイヤ	
	廃タイヤ	0628 乗用車・軽自動車用タイヤ	
	紙	0701 印刷用紙、製紙くず、段ボール、コピー用紙	

廃棄物分類表(その2)

種別	分類番号	異名・具体例				
木	0801 木くず、おがくず、かんなくず、パーク類、竹、ベニヤ、ベニヤボード類					
繊維	0830 紡織・製紙木材、繊維処理合板、CCA処理木材					
繊維	0900 羊毛、絹、絹、麻等の天然繊維、レーヨン、アセテート短繊維(天然繊維が主体のもの) 《注》合成繊維は「プラスチック類」に分類されます。					
動物性残さ	動物性残さ	1001 魚・獣の骨、魚・獣の皮・肉類など、皮革くず、ボイルかす、缶詰め・瓶詰め不用品、乳製品精製残さ、卵から、貝殻、羽毛				
	植物性残さ	1002 ソースかす、醤油かす、こうじかす、酒かす、ビールかす等の発酵・醸造かす、あめかす、糖かす、てんぷんかす、豆腐かす、あんかす、茶かす、米、米粉、大豆かす、不良品、果物の皮、種子、野菜かす、麦草かす、畑かす、パンくず、原料かす				
	(*) 厨芥類(生ごみ)	1003 調理くず、食堂の残飯、弁当の残飯、茶殻など				
動物系固形不要物	2100 と畜場、食肉処理場から生じる固形状の不要物					
ゴム	1100 ゴムくず、エポナイトくず、ゴム手袋、ゴムチューブ、ゴム板くず					
金属	鉄	1200 鉄くず、スクラップ(主体が鉄製の場合)、ブリキくず、タンクくず、空缶(鉄製のもの)				
	非鉄金属	1220 銅線、銅くず、アルミニウム、アルミ缶				
	混合金属	1230 目次に分別を行わなかったものや分別不可能なもの				
ガラスくず及びコンクリートくず、陶磁器くず	ガラスくず	1310 自然硝子、窓ガラス、びん類、グラスウール、ガラス食器、光学レンズ、クリスタルガラス、理化学用ガラス器具、薬品ビン				
	陶磁器くず	1320 セラミックくず、レンガ、かわら、陶器				
	石膏ボード	1330 石膏ボードくず				
	コンクリート製品くず	1340 コンクリート製品くず				
特定有害産業廃棄物	1360 吹き付け石棉(アスベスト)、石棉含有保温材、大気汚染防止法の特定粉じん発生施設を有する事業場の臭じん吸着で臭じられた吸着性の石棉など					
鉱さい	廃鉱	1401 粉砕物、サンドプラスチック				
	炉さい	1402 高炉さい、高炉の残さ、平炉の残さ、転炉の残さ、電気炉のさい、キューボウのノロ、ドロス、カブリ				
	鉱さい類	1403 不良品、ボタ、粉炭かす、鉱じん、破石くず				
特定有害産業廃棄物	1409 特定有害物質を含む鉱さい					
コンクリート片	1510 コンクリート破片、コンクリートブロック破片					
廃アスファルト	1520 アスファルトコンクリートの破片					
レンガ破片など	1530 鉄道用踏切の砂利、骨材、石材、レンガ、スレート、タイル、耐火材					
建設混合廃棄物	1532 工事現場内及び自社にて分別を行わなかったものや分別不可能なもの					
動物のふん尿	1800 家畜のふん尿、牛のふん尿、豚のふん尿、にわとりのふん尿、馬のふん尿					
動物の死体	1900 家畜の死体、牛の死体、豚の死体、にわとりの死体、馬の死体					
ばいじん	1600 電気集じん器捕集ダスト、臭じん器捕集ダスト、煙道・煙突に付着堆積したす					
特定有害産業廃棄物	1609 特定有害物質を含むばいじん					
燃え殻	燃え殻	0101 燃料などの燃却灰(石灰石、コークス灰、重油灰、木灰、炉排出物、クリンカなど) 《注》「可燃ごみ」を自己で燃却処理した場合は、「燃え殻」ではなく、燃却する前の「燃え殻」、「木くず」等を発生時の状態として投入してください。				
	廃活性炭・廃カーボン	0102 廃活性炭、廃カーボン				
	特別管理産業廃棄物	0103 特定有害物質を含む燃却灰				
特別管理産業廃棄物	2018 血液、血清、血漿、体液(精液を含む)、血液製剤、血液等が付着した鋭利なものの(注射針、メス、試験管、シャーレ、ガラスくず等)、血液等が付着した実験・手術用手袋等、病原微生物に感染した試薬・検査等に用いられたもの(試験管、シャーレ等)、汚染物が付着した廃プラスチック類等					
事務所ごみ(混合物)(*1)	6000 事務所にあるごみ箱のごみ、分別できない事業系一般廃棄物など					
シュレッダーダスト	3010 廃自動車破砕物、廃電気機械器具破砕物					
その他						
種類	廃家電品	廃ブラウン管(前面部)	廃プリント基板	蛍光灯	廃バッテリー	廃自動車
分類番号	4010	4011	4012	4013	4020	4030

(*1)本調査では、事業系ごみも調査対象となります。

廃棄物実態調査票 (平成15年度実績) 【その3】

形式-H:19

<p>④処理委託費 【その2】の各行に対応している。 ※の「処理・処分方法」で「IS1.T1.U1」と記載された場合、委託処理費等に平成15年度に支払った委託処理費の増減を記入して下さい。</p>	<p>⑤処理委託費に含まれる委託内容 ※の「処理委託費」に含まれる委託内容について、該当する項目を○で囲んで下さい。</p>	<p>⑥搬出頻度 ※の「処理・処分方法」で「IS1.T1.U1」と記載された場合、平成15年度に委託処理業者に廃棄物等の処理・処分を委託した回数を記入して下さい。</p>
--	--	---

委託処理に係る内容			
区分	④処理委託費	⑤処理委託費に含まれる処理内容	⑥搬出頻度
	万円/年	1. 収集運搬 2. 中間処理 3. 最終処分	回/年
	万円/年	1. 収集運搬 2. 中間処理 3. 最終処分	回/年
	万円/年	1. 収集運搬 2. 中間処理 3. 最終処分	回/年
	万円/年	1. 収集運搬 2. 中間処理 3. 最終処分	回/年
	万円/年	1. 収集運搬 2. 中間処理 3. 最終処分	回/年
	万円/年	1. 収集運搬 2. 中間処理 3. 最終処分	回/年
	万円/年	1. 収集運搬 2. 中間処理 3. 最終処分	回/年
	万円/年	1. 収集運搬 2. 中間処理 3. 最終処分	回/年
	万円/年	1. 収集運搬 2. 中間処理 3. 最終処分	回/年
	万円/年	1. 収集運搬 2. 中間処理 3. 最終処分	回/年
	万円/年	1. 収集運搬 2. 中間処理 3. 最終処分	回/年
	万円/年	1. 収集運搬 2. 中間処理 3. 最終処分	回/年
	万円/年	1. 収集運搬 2. 中間処理 3. 最終処分	回/年
	万円/年	1. 収集運搬 2. 中間処理 3. 最終処分	回/年
	万円/年	1. 収集運搬 2. 中間処理 3. 最終処分	回/年
	万円/年	1. 収集運搬 2. 中間処理 3. 最終処分	回/年
	万円/年	1. 収集運搬 2. 中間処理 3. 最終処分	回/年
	万円/年	1. 収集運搬 2. 中間処理 3. 最終処分	回/年
	万円/年	1. 収集運搬 2. 中間処理 3. 最終処分	回/年
	万円/年	1. 収集運搬 2. 中間処理 3. 最終処分	回/年

産業廃棄物実態調査票 (平成15年度実績) 【その1】 山梨県

※この欄は記入しないで下さい。

区分	地域	業種	備考
H			

1. 本調査の対象期間は平成15年度（平成15年4月1日～平成16年3月31日）の1年間です。なお、質問によって別の期間を指定する場合があります。
2. 本調査は施設単位で行いますので、調査票が送付された施設に関して以下の質問にお答え下さい。そのため、貴施設以外に貴医療法人等の附属病院、診療所等の施設があってもそれは調査の対象となりません。
3. 廃棄物が調査の対象期間中に何も発生しなかった場合は、下記の「施設の概要」、「主な診療科目」、「事業の概要」欄まで記入して返送して下さい。

施設名			
所在地			
代表者氏名	記入者 <small>ふりがな</small> (都県、氏名)		
記入年月日	平成 年 月 日	電話番号	- -
事業の概要	従業員数	病床数	
	平成16年4月1日現在の従業員数（パート等の臨時職員及び役員等を含む）を記入して下さい。	平成16年4月1日現在の病床数を記入して下さい。	

平成15年度の1年間に産業廃棄物は発生しましたか。該当する番号に○を付けて下さい。

1. 発生した。
2. 発生しなかった。

調査票【その2】に貴施設から発生した廃棄物の状況について、記入して下さい。

廃棄物実態調査票（平成15年度実績）【その2】

様式-H：19

●この調査票の対象期間は平成15年4月1日～平成16年3月31日の1年間です。この期間中の廃棄物の発生と処理・処分状況を調査事項の①～④までの流れに従って記入して下さい。
 ●対象、「調査票の記入範囲・記入例」、「廃棄物分類表」を参考に記入して下さい。
 ●自院で発生した副産物全てが対象となります。再生利用、売却をしている場合も記入して下さい。

①病院で発生した廃棄物の名称
 真病院で日々使用している名称で記入して下さい。（別紙、「廃棄物分類表」に示した具体例を参照）
 ②廃棄物の分類番号
 別紙、「廃棄物分類表」をみて該当する4ケタの番号を記入して下さい。
 ③年間の発生量（中間処理する前の量）
 各行ごと1年間の発生廃棄物量を、焼却や脱水などの中間処理をする前の量で記入して下さい。なお、単位はkg、又はL（リットル）のどちらかを選び、○で囲んで下さい。

④自院での中間処理方法
 自院で中間処理された場合は、該当する処理方法の記号を下記の「中間処理方法コード表」から選んで、中間処理の過程順に記入して下さい。
 ⑤中間処理後の量
 中間処理後の量を記入して下さい。なお、単位はkg、又はL（リットル）のどちらかを選び、○で囲んで下さい。

⑥処理・処分の方法
 発生（自院で中間処理した場合は、中間処理後の廃棄物）した廃棄物の処理・処分方法を下記の「処理・処分方法コード表」から選んで、その記号を記入して下さい。
 ⑦処理・処分先又は再生利用先の名称等
 処理・処分（⑥に該当する）等を行った先の名称と電話番号を記入して下さい。
 ⑧委託処理業者の許可番号 ⑨「SI、TI、UI」と回答の場合のみ
 委託処理業者の処理施設の所在する都道府県又は、政令市の許可番号を記入して下さい。
 ⑩処理・処分先又は再生利用先の所在地
 処理・処分（⑥に該当する）等を行った処理・処分施設のある所在地を記入して下さい。

⑪委託中間処理の方法
 ⑥の「処理・処分の方法」で「U」と回答された場合（中間処理を委託）は、委託先で中間処理された内容に該当する処理方法の記号を下記の「委託中間処理方法コード表」から選んで、中間処理の過程順に記入して下さい。
 ⑫委託中間処理後の再生利用・処分の方法
 委託先で中間処理された後の廃棄物の処理方法に該当する記号を下記から選んで、その記号を○で囲んで下さい。
 1. 再生利用・リサイクルしている。
 2. 埋立処分している。
 3. 海洋投入している。

⑬資源化の用途
 ⑥の「処理・処分の方法」で「V1、V2、W1、X1、R6」又は別紙「⑫」で「1」と回答された場合は、下記の「資源化用途コード表」から該当する記号を記入して下さい。

区分	病院で発生した廃棄物の発生量					自院での中間処理					自院処分・自院再利用、委託処理					委託中間処理			自院・委託での資源化		
	①	②	③	④	⑤	⑥	⑦	⑧	⑨	⑩	⑪	⑫	⑬	⑭	⑮	⑯	⑰	⑱	⑲	⑳	
1																					
2																					
3																					
4																					
5																					
6																					
7																					
8																					
9																					
10																					
11																					
12																					
13																					
14																					
15																					
16																					

- ④中間処理方法コード表
- A: 焼却
 - B: 脱水
 - C: 天日乾燥
 - D: 焼成処理
 - E: 脱水分離
 - F: 中和
 - G: 焼却
 - H: 分離
 - I: 圧搾
 - J: 粉砕
 - K: 切断
 - L: 炭化
 - M: 窒素化
 - N: 凝縮
 - O: カリ+燻製化
 - P: 乾燥機
 - Q: 蒸気
 - R: (15分以上)
 - S: 2-10分
 - T: 煮沸処理
 - V: 埋埋
 - W: 塩化
 - Z: その他

- ⑥処理・処分方法コード表
- <自己処理>
- G1: 自院の処分場で埋立処分した。
 - V1: 自院で再利用した。
 - V2: 売却できないものを自院で再利用した。
 - W1: 売却（利益があった）した。
 - Z1: 自院で保管している。
- <産業廃棄物処理業者等へ委託処理>
- S1: 処理業者の処分場で埋立処分した。
 - T1: 処理業者で海洋投入した。
 - U1: 処理業者に中間処理（資源化・リサイクルを含む）を委託した。
 - X1: 資源回収（資源）業者、あるいは納入業者、関連企業等で再生処理をした。

- <市町村へ委託処理>
- R1: 市町村等が設置する一般廃棄物処分場で埋立した。
 - R5: 市町村の清掃工場で処理した。（ごみ収集を含む）
 - R6: 市町村の清掃工場でリサイクルした。
- <その他>
- Z9: その他

- ⑧中間処理方法コード表
- A: 焼却
 - B: 脱水
 - C: 天日乾燥
 - D: 焼成処理
 - E: 脱水分離
 - F: 中和
 - G: 焼却
 - H: 分離
 - I: 圧搾
 - J: 粉砕
 - K: 切断
 - L: 炭化
 - M: 窒素化
 - N: 凝縮
 - O: カリ+燻製化
 - P: 乾燥機
 - Q: 蒸気
 - R: (15分以上)
 - S: 2-10分
 - T: 煮沸処理
 - U: 埋埋
 - V: 塩化
 - Z: その他

- ⑬資源化用途コード表
- 10: 鉄鋼原料
 - 20: 非鉄金属等原料
 - 30: 燃料
 - 31: 木炭
 - 41: 肥料
 - 42: 肥料
 - 43: 土壌改良材
 - 50: 土木・建設資材
 - 51: 再生木材・合板
 - 60: パルプ・紙原料
 - 70: ガラス原料
 - 80: プラスチック原料
 - 81: 再生タイヤ
 - 90: セメント原料
 - 91: 再生油・再生溶剤
 - 92: 中和剤
 - 93: 高炉還元
 - 98: その他

注) 15行以上の記入欄が必要な場合は、あらかじめ用紙をコピーするか、(財)日本環境衛生センターまで追加用紙をご請求下さい。

実態調査票【その2】の記入要領フローシート

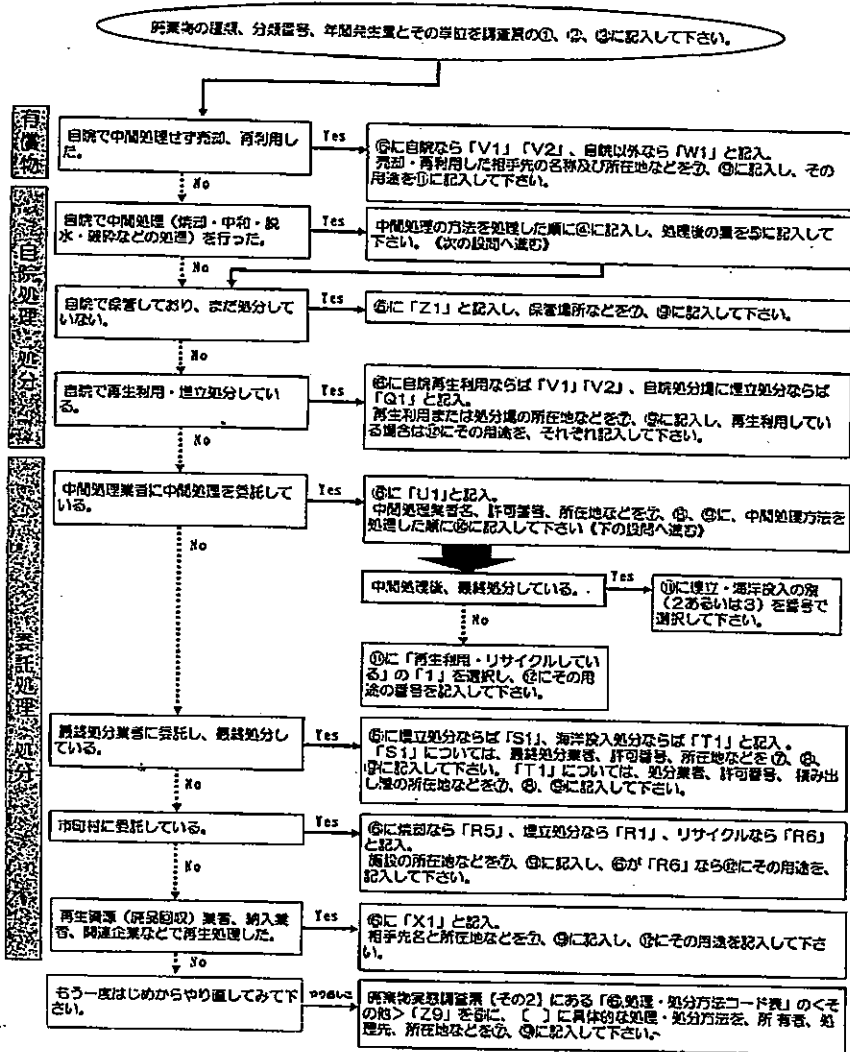

注意!!

- 同じ廃棄物でも処分方法や処理業者が違う場合は、質問①の欄から行を分けて記入して下さい。
- 処分を業者に委託している場合、処分内容の不明な点を業者に確認してから記入して下さい。

廃棄物実態調査票の記入要領・記入例

※この資料には、調査票の具体的な記入例が記載してあります。
 ※自院で発生した副産物全てが対象となります。再生利用、売却をしている場合も記入して下さい。
 ※ご提出いただいた調査票の記入内容について、電話等により確認させていただく場合もありますので、必ず調査票の控えをとっておいていただきますようお願いいたします。

太字の部分が、記入事例箇所を示しています。記入例を参考にして調査票【その1】を記入して下さい。

施設名	△△△病院			主たる診療科目 内科
所在地	甲府市〇〇△△-〇〇			
代表者氏名	山梨 太郎	記入者 （部署、氏名）	〇〇部〇〇課 やまなし はなこ 山梨 花子	
記入年月日	平成16年△月〇日	電話番号	055-123-4567	
事業の概要	従業員数	病床数		
	平成16年4月1日現在の従業員数 （パート等の臨時職員及び役員等を含む）を記入して下さい。	平成16年4月1日現在の病床数を記入して下さい。		
	60人	50床		

平成15年度の1年間に産業廃棄物は発生しましたか。該当する番号に○を付けて下さい。

① 発生した。 → 調査票【その2】に貴施設から発生した廃棄物の状況について、記入して下さい。

2. 発生しなかった。

<調査票の記入要領・記入例>

形式-H:19

調査対象期間
 ●この調査の対象期間は、平成15年度（平成15年4月1日～平成16年3月31日）の1年間です。この期間中の廃棄物の発生と処理・処分状況をおおむね①～④までの流れに従って記入して下さい。

調査対象とする施設と廃棄物
 ●この調査では、調査票が交付された施設内で発生した廃棄物だけが記入の対象となります。
 ●廃棄物がどのように分類されているかを示すために、別紙に「廃棄物分類表」を添付してありますので参考にして下さい。

発生量に注意
 ●発生した廃棄物の「名称」と「数量」の回答欄には、「焼却」、「脱水」等の処理を行う前の「名称」と「数量」をお答え下さい。
 ○自院で焼却している場合、発生した廃棄物とは焼却前のものです。（記入例Dを参考にしてください）
 水くず、紙くず、廃プラスチック等を焼却している場合は「3年間発生量」は、焼却前の量です。従って「①発生物の名称」、「②分類番号」は、焼却前の名称とその分類番号となります。なお、焼却後の灰の量が「⑤中間処理後量」となります。
 ○自院で脱水している場合の発生した廃棄物とは脱水前のものです。
 汚泥の発生量は、脱水、乾燥等の中間処理を行う前の量であり、脱水後等に投入された1年間の量が「③年間発生量」となります。なお、脱水前の重量を把握していない場合は、下記の式より計算して下さい。
 <式>：（脱水前の汚泥発生量）＝（脱水後の汚泥量）×（100%－脱水後の含水率%）÷（100%－脱水前の含水率%）
 ●ただし、以下のものについては、中間処理後のものを発生量としてお答え下さい。
 ○施設、廃アルカリを公共水域（河川、公共下水道等）へ放流するために中和処理した場合。 — 中和処理後の「汚泥」を発生量とします。
 ○含油排水を油水分離した場合。 — 油水分離後の「泥油」と「油でい」等を個別に（それぞれ1行ずつ）発生量とします。

記入について
 ●同じ種類の廃棄物でも中間処理方法や処分方法、委託処理先等が異なる場合は、質問①の欄から行を分けて記入して下さい。（記入例C・Dを参考にしてください）
 ●廃棄物量をkg（キログラム）又は、L（リットル）以外の単位で把握している場合は、できる限り換算して記入して下さい。また、個数や本数の場合も1個当たりの重量等より換算して下さい。
 ●処理業者等へ処理・処分を委託している不明な点は、具体的な内容を業者に確認したうえで記入して下さい。

④中間処理方法コード表	⑥処理・処分方法コード表	⑦委託処理方法コード表	⑧処理後用途コード表
A:焼却 V:埋却 B:熱水 W:蒸気 C:天日乾燥 Z:その他 D:焼却炉 S:焼却炉 E:焼却炉 S:焼却炉 F:焼却 G:焼却 H:焼却 I:焼却 J:焼却 K:焼却 L:焼却 M:焼却 N:焼却 O:焼却 P:焼却 Q:焼却 R:焼却 S:焼却	<自己処理> Q1:焼却の処分方法で焼却処分した。 V1:焼却で焼却処分した。 W1:汚泥（汚泥がもつた）した。 Z1:焼却で焼却している。 <委託処理方法等（施設）で処理> S1:焼却炉等の施設で焼却処分した。 T1:焼却炉等の施設で焼却処分した。 U1:焼却炉等の施設で焼却処分した。 X1:焼却炉（焼却）業者、あるいは焼却業者、焼却業者等に委託して焼却処分した。 <埋却で処理> R1:埋却処分が焼却する焼却炉の施設で焼却した。 R2:埋却処分が焼却する焼却炉の施設で焼却した。（この場合はR1） R3:埋却処分が焼却する焼却炉の施設で焼却した。 <その他> Z9:その他	A:焼却 P:焼却 B:焼却 Q:焼却 C:天日乾燥 R:焼却 D:焼却炉 S:焼却炉 E:焼却炉 S:焼却炉 F:焼却 G:焼却 H:焼却 I:焼却 J:焼却 K:焼却 L:焼却 M:焼却 N:焼却 O:焼却	10:焼却 20:焼却 30:焼却 41:焼却 42:焼却 50:焼却 60:焼却 70:焼却 80:焼却 90:焼却 91:焼却 92:焼却 98:その他

調査票【その2】の記入例

太字の部分が、記入事例箇所を示しています。記入例を参考に調査票【その2】を記入して下さい。

区分	①発生物の名称	②分類番号	③年間発生量					④中間処理後量					⑤処理・処分方法	⑥処理・処分先又は再処理先の所在地	⑦方法番号	⑧処理後の処分方法	⑨処理後用途
			10000	1000	100	10	1	10000	1000	100	10	1					
記入例:A	血液	2018	5	0	0	0	0	0	0	0	0	0	U1	山梨(県)	A	1②3	
記入例:B	血液付着ガラス	2018	1	0	0	0	0	0	0	0	0	0	S1	甲府(市)		1-2-3	
記入例:C	写真定着液	0402	4	0	0	0	0	0	0	0	0	0	W1	静岡(県) 静岡(市)		1-2-3	20
記入例:D	廃プラスチック	0614	3	0	0	0	0	0	0	0	0	0	Q1	甲府(市)		1-2-3	
	廃プラスチック	0614	1	0	0	0	0	0	0	0	0	0	R5	甲府(市)		1-2-3	

記入例:A
 ・当病院では、血液が年間500kg発生した。
 ・院内では処理せず山梨市に処理施設を保有する〇〇産業に委託し、焼却処理してもらった。
 ・焼却後の燃え殻は埋立処分しているとのことである。

記入例:B
 ・当病院では、血液の付着したガラスくずが年間1t発生した。これは院内のオートクレーブで処理した。
 ・処理後の量は、減量しないため発生量と同じである。
 ・処理後は、甲府市に管理型の処分場を保有する△△産業(株)に委託し、埋立処分してもらった。

記入例:C
 ・写真定着液が年間400kg発生し、定期的に取りに来る(株)〇×(静岡市)に売却している。
 ・(株)〇×では、廃液から銀を回収しているようである。
 ・写真現像廃液も年間300kg発生し、同業者に有料で処理してもらっている。
 ・業者で中和処理を実施している。

記入例:D
 ・当病院では、廃プラスチック（非感染性廃棄物）が年間で3t発生した。そのうち、1tは院内（甲府市）の焼却炉で焼却し、その灰は100kg程度で院内の敷地で処分した。
 ・残りの2tは、病院で処理せず甲府市の清掃車で焼却場に持って行ってもらった。

廃棄物分類表

※種類に網掛けしてあるのが、特別管理産業廃棄物です。
 爆発性、毒性、感染性、腐食性などの有害な性状を有している
 産業廃棄物は特別管理産業廃棄物として分類されます。

種 類	分類番号	具 体 例
汚泥 (泥状のもの)	有機性汚泥 0211	汚水室や糞尿室などの排水処理施設から発生する汚泥 (し尿を含む浄化槽汚泥は除く)
	特定有害廃棄物汚泥 0219	特定有害物質を含む汚泥
廃油	一般廃油 植物油 0311	冷凍機やポンプなどの潤滑油
	動植物性油脂 0312	入院患者の給食に使った食用油 (天ぷら油等)
	溶 剤 0320	アルコール類、ケトン、洗浄油
	油 で い 0340	タンクスラッジ、オイルスラッジ、オイルトラップ汚泥、油性スカム
	油 付 着 物 等 0350	油の滲みだつエス、油紙くず、吸吸油材
	引火性廃油 0318	揮発油類 (ガソリン、灯油、軽油、シンナー、キシレン、エーテル)
	特定有害廃棄物廃油 0319	特定有害物質を含む廃油
廃酸	無機性の酸性廃液 0401	ホルマリン、その他の酸性の廃液
	レントゲン写真定着廃液 0402	レントゲン写真定着廃液
	腐食性廃酸 0408	水素イオン濃度指数 (pH) が2.0以下の廃液
	特定有害廃棄物廃酸 0409	特定有害物質を含む酸性廃液
廃アルカリ	アルカリ性廃液 0501	炭酸廃液、その他のアルカリ性の廃液
	レントゲン写真現像液 0502	レントゲン写真現像液
	腐食性廃アルカリ 0508	水素イオン濃度指数 (pH) が12.5以上の廃液
	特定有害廃棄物廃アルカリ 0509	特定有害物質を含むアルカリ性廃液
廃プラスチック類	プラスチック製品くず 0614	合成樹脂製の器具、レントゲンフィルム、ビニールチューブ、その他の合成樹脂製のもの
ゴ ム く ず 1100	天然ゴムの器具類、ティスホーザブルの手袋など	
金属くず	鉄 く ず 1210	鉄くず、スクラップ (主体が鉄製の廃合)、フリキくず、トタンくず、空缶等 (鉄製のもの)
	非 鉄 く ず 1220	銅線、銅くず、アルミくず、アルミ缶
	混 合 金 属 く ず 1230	自院にて分別を行わなかったものや分別不可能なもの
ガラスくず及び陶磁器くず	ガ ラ ス く ず 1310	白熱電球、窓ガラス、びん類、グラスウール、ガラス食器、光学レンズ、理化学用ガラス器具、薬品ビン
	陶 磁 器 く ず 1320	キプス用石膏、陶磁器の器具、その他の陶磁器製のもの
ばいじん	ば い じ ん 1601	電気業じん懸濁集塵ダスト、業じん懸濁集塵ダスト
	特定有害廃棄物ばいじん 1609	特定有害物質を含むばいじん
感染性産業廃棄物	2018	血液、血清、血漿、体液 (精液を含む)、血液等が付着した鋭利なもの (注射針、メス、拭拭器、シャーシ、ガラスくず等)、血液等が付着した容器・手術用手袋等、病原微生物に汚染した拭拭・検査等に用いられたもの (拭拭器、シャーシ等)、汚染物が付着した廃プラスチック類等
蛍 光 灯 4013	蛍光灯	
事務所ごみ (混合物) (※)	6000	事務所にあるごみ箱のごみ、分類できない事業系一般廃棄物など
スプリング入りのマットレス	9070	スプリング入りのマットレス

※1:本調査では、事業系ごみも調査対象となります。