R6.5.17
診療開始

YAMANASHI

「すぐに病院に行った方がよいか」や「救急車を呼ぶべきか」、
悩んだりためらわれた時は、 **救急安心センターやまなし**へ
**＃7119**（IP電話、ダイヤル回線からは、055-223-1418）

# 山梨大学医学部附属病院 初期救急医療センター

# 急な病気やケガの救急診療

**診療時間 18時～23時**（受付は22時30分まで）

**☎ 055-273-1122**

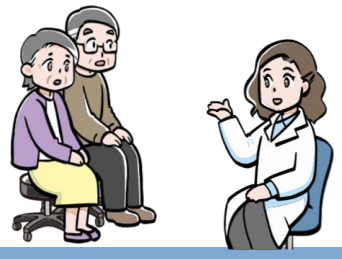

## 診　療　案　内

### 診療科

**内科、外科、眼科**(オンコール対応)**の軽症患者の診療**
**※小児科、産婦人科、歯科を除く**
ただし、子どもであっても、ケガなどは対応できる場合がありますので、迷うときは初期救急医療センターにお問い合わせください。

### 事前連絡のお願い

受診の際は、**事前に初期救急医療センターへ電話連絡のうえ、お越しください。**
センター受付電話番号☎**055-273-1122**

### 診療時間

**毎日１８時～２３時**
**（受付時間１８時～２２時３０分）**
※土日祝日、年末年始も診療を行います。

### ご注意

- 事前の電話や診察の結果、**入院や精査が必要となる場合は、その日の当番病院（二次救急病院）を紹介します**ので、予め御了承ください。
- 初期救急医療センターは応急処置が中心となります。**引き続き治療が必要となる場合は、翌日以降、かかりつけ医など地域の医療機関での受診をお願いします。**




| | |
|---|---|
| 受付電話番号・ホームページ | ☎055-273-1122<br>https://www.hosp.yamanashi.ac.jp/ |
| 住所 | 山梨大学医学部附属病院<br>〒409-3898<br>中央市下河東１１１０ |
| 本事業に関する問い合わせ先 | 山梨県救急医療事業推進委員会<br>（山梨県福祉保健部医務課内）<br>☎055-223-1483 |

**初期救急医療センターは、山梨県と県内２７市町村の共同事業として運営されています。**