

林 政

6 6 林政関係予算及び決算

(1)一般会計

歳 出

単位:円

年 度	予 算 額	決 算 額	差 引 額
平成30年度	(4,559,291,100) 16,847,664,100	(4,553,731,368) 13,544,454,651	(2,787,328,524) 3,303,209,449
令和元年度	(2,787,328,524) 16,490,463,524	(2,766,238,978) 12,107,922,090	(3,845,301,911) 4,382,541,434
令和2年度	(3,845,301,911) 18,924,230,911	(3,541,212,754) 12,588,267,226	(5,406,601,919) 6,335,963,685
令和3年度	(5,406,601,919) 18,185,295,919	(5,129,731,237) 12,412,164,659	(4,872,831,884) 5,773,131,260
令和4年度	(4,872,831,884) 17,895,001,884	(4,767,671,343) 12,980,265,516	(4,071,646,707) 4,914,736,368

令和4年度内訳

単位:円

科目 (款)(項)(目)	予 算 額	決 算 額	差 引 額
農林水産業費	(4,872,831,884) 17,298,365,884	(4,767,671,343) 12,875,843,516	(3,852,931,707) 4,422,522,368
林業費	(4,872,831,884) 17,298,365,884	(4,767,671,343) 12,875,843,516	(3,852,931,707) 4,422,522,368
林業総務費	(0) 1,780,569,000	(0) 1,732,846,462	(0) 47,722,538
緑のふるさと推進事業費	(4,486,000) 266,412,000	(3,067,893) 241,227,425	(19,198,800) 25,184,575
林業振興指導費	(133,894,395) 981,651,395	(125,370,965) 713,809,890	(98,173,120) 267,841,505
造林費	(591,643,989) 1,638,597,989	(566,300,985) 1,066,791,698	(546,463,287) 571,806,291
林道費	(853,599,700) 3,677,374,700	(845,441,700) 2,823,040,240	(853,714,500) 854,334,460
治山費	(3,289,207,800) 8,850,425,800	(3,227,489,800) 6,214,733,567	(2,335,382,000) 2,635,692,233
鳥獣管理費	(0) (0)	(0) (0)	(0) (0)
林業試験費	(0) 103,335,000	(0) 83,394,234	(0) 19,940,766
災害復旧費	(0) 596,636,000	(0) 104,422,000	(0) 492,214,000
農林水産施設災害復旧費	(0) 596,636,000	(0) 104,422,000	(0) 492,214,000
林道災害復旧費	(0) 476,136,000	(0) 104,422,000	(0) 371,714,000
治山施設災害復旧費	(0) 120,500,000	(0) 0	(0) 120,500,000
国直轄災害復旧事業費負担金	(0) 0	(0) 0	(0) 0
諸支出金	(0) 0	(0) 0	(0) 0
自然保護基金積立金	(0) 0	(0) 0	(0) 0
自然保護基金積立金	(0) 0	(0) 0	(0) 0
計	(4,872,831,884) 17,895,001,884	(4,767,671,343) 12,980,265,516	(4,071,646,707) 4,914,736,368

注:()は繰越額で内数であり、予算額及び決算額は前年度からの、差引額は翌年度への繰越額をいう。

(2) 林業改善資金特別会計

歳入

単位:円

年 度	予算額	決算額	差引額
平成30年度	83,969,000	136,076,795	52,107,795
令和元年度	83,997,000	124,437,052	40,440,052
令和2年度	89,842,000	124,195,643	34,353,643
令和3年度	84,012,000	106,139,869	22,127,869
令和4年度	84,089,000	139,330,911	55,241,911

令和4年度内訳

科 目	予算額	決算額	差引額
国庫支出金	0	0	0
繰入金	1,585,000	566,607	△ 1,018,393
繰越金	53,157,000	94,503,000	41,346,000
諸収入	29,347,000	44,261,304	14,914,304
県債	0	0	0
計	84,089,000	139,330,911	55,241,911

歳出

単位:円

年 度	予算額	決算額	差引額
平成30年度	83,969,000	36,847,495	47,121,505
令和元年度	83,997,000	34,199,052	49,797,948
令和2年度	89,842,000	47,566,643	42,275,357
令和3年度	84,012,000	11,636,869	72,375,131
令和4年度	84,089,000	31,073,911	53,015,089

令和4年度内訳

科 目	予算額	決算額	差引額
林業・木材産業改善資金貸付金	72,588,000	19,573,571	53,014,429
資金貸付金	71,000,000	19,000,000	52,000,000
資金運営費	1,588,000	573,571	1,014,429
木材産業等高度化推進資金貸付金	11,501,000	11,500,340	660
資金貸付金	11,501,000	11,500,340	660
資金運営費			0
林業就業促進資金貸付金	0	0	0
資金貸付金			0
資金運営費			0
計	84,089,000	31,073,911	53,015,089

(3) 恩賜県有財産特別会計

歳入

単位:円

年 度	予 算 額	決 算 額	差 引 額
平成30年度	8,333,640,500	9,952,105,078	1,618,464,578
令和元年度	8,439,650,000	9,844,571,079	1,404,921,079
令和2年度	8,798,781,000	10,311,557,863	1,512,776,863
令和3年度	9,528,064,852	10,000,647,765	472,582,913
令和4年度	8,942,117,000	9,696,277,686	754,160,686

令和4年度内訳

単位:円

科 目	予 算 額	決 算 額	差 引 額
分担金及び負担金	5,000,000	4,866,400	△ 133,600
造林費負担金	5,000,000	4,866,400	△ 133,600
使用料及び手数料	1,985,782,000	2,001,590,135	15,808,135
行政財産使用料	1,985,782,000	2,001,590,135	15,808,135
県 支 出 金	2,421,017,000	2,017,369,273	△ 403,647,727
管理費県補助金	31,027,000	30,029,568	△ 997,432
事業費県補助金	2,389,990,000	1,987,339,705	△ 402,650,295
公共事業特例法 精算費県補助金	0	0	0
財 産 収 入	2,340,718,000	2,513,355,249	172,637,249
財産貸付収入	1,973,872,000	2,011,930,412	38,058,412
利子及び配当金	1,302,000	2,668,749	1,366,749
生産物売払収入	365,538,000	442,982,874	77,444,874
不動産売払収入	4,000	55,773,214	55,769,214
物品売払収入	1,000	0	△ 1,000
有価証券等売払収入	1,000	0	△ 1,000

科 目	予 算 額	決 算 額	差 引 額
寄 附 金	6,001,000	6,000,000	△ 1,000
一般寄附金	6,001,000	6,000,000	△ 1,000
繰 越 金	990,059,000	1,649,901,872	659,842,872
繰越金	990,059,000	1,649,901,872	659,842,872
諸 収 入	3,528,000	380,182,757	376,654,757
受託事業収入	560,000	560,000	0
延滞金、加算金及び過料	1,000	526,350	525,350
補償金	1,000	10,762,051	10,761,051
弁償金	1,000	29,829	28,829
違約金及び延納利息	1,000	368,685	367,685
雑 入	2,964,000	367,935,842	364,971,842
県 債	1,190,012,000	1,123,012,000	△ 67,000,000
造林債			0
林道債	907,000,000	875,000,000	△ 32,000,000
林道災害復旧債	37,000,000	2,000,000	△ 35,000,000
借換債	246,012,000	246,012,000	0
繰 入 金	0	0	0
県有林基金繰入金	0	0	0
一般会計繰入金	0	0	0
計	8,942,117,000	9,696,277,686	754,160,686

歳 出

単位:円

年 度	予 算 額	決 算 額	差 引 額
平成30年度	(577,845,080) 8,400,777,080	(570,552,311) 7,373,838,748	(840,503,080) 1,026,938,332
令和元年度	(840,503,080) 9,280,153,080	(802,414,869) 7,582,811,551	(1,420,332,352) 1,697,341,529
令和2年度	(1,420,332,352) 10,219,113,352	(1,262,130,714) 8,317,061,247	(1,494,027,800) 1,902,052,105
令和3年度	(1,494,027,800) 9,763,252,800	(1,345,433,177) 8,350,745,893	(1,041,219,100) 1,412,506,907
令和4年度	(1,048,820,100) 9,990,937,100	(1,031,768,718) 8,354,668,082	(1,315,323,800) 1,636,269,018

令和4年度内訳

単位:円

科 目	予 算 額	決 算 額	差 引 額
管理費	(33,635,000) 930,237,000	(33,634,700) 836,828,344	(27,671,300) 93,408,656
総務費	() 600,075,000	() 579,518,854	(0) 20,556,146
[職員給与費等]	567,140,000	549,070,819	18,069,181
[管理指導費]	31,469,000	29,332,235	2,136,765
[労務対策費]	1,466,000	1,115,800	350,200
保護管理費	(33,635,000) 330,162,000	(33,634,700) 257,309,490	(27,671,300) 72,852,510
[森林保護費]	28,828,000	25,923,674	2,904,326
[県有林基金積立金]	1,301,000	1,236,549	64,451
[境界管理費]	39,787,500	37,145,240	2,642,260
[財産管理費]	() 21,895,500	() 17,841,623	(0) 4,053,877
[清里の森管理費]	() 16,919,000	() 12,332,565	(0) 4,586,435
[清里の森再整備事業費]	(33,635,000) 189,106,000	(33,634,700) 146,706,300	(27,671,300) 42,399,700
[分収林管理費]	32,325,000	16,123,539	16,201,461
事業費	(1,007,584,100) 5,477,426,100	(993,428,579) 3,966,811,689	(1,287,652,500) 1,510,614,411
計画調査費	(0) 89,324,000	(0) 77,909,938	(0) 11,414,062
[県有林管理計画編成費]	() 5,635,000	() 4,502,853	(0) 1,132,147
[調査処分費]	() 83,689,000	() 73,407,085	(0) 10,281,915
造林費	(241,643,700) 1,029,398,700	(240,038,179) 779,784,508	(240,368,000) 249,614,192

科 目	予 算 額	決 算 額	差 引 額
[県造林費]	(237,698,000) 922,116,000	(236,607,279) 675,358,156	(240,368,000) 246,757,844
[森林整備支援事業費]	72,337,000	70,178,252	2,158,748
[分収林造林費]	(3,945,700) 34,945,700	(3,430,900) 34,248,100	() 697,600
林 道 費	(765,940,400) 3,859,613,400	(753,390,400) 3,002,202,243	(837,398,500) 857,411,157
[県営林道改良費]	(276,666,200) 1,258,103,200	(276,666,200) 889,607,000	(368,496,000) 368,496,200
[県営林道維持修繕費]	() 629,510,000	() 609,498,143	(0) 20,011,857
[県営森林管理道 開設費]	(467,748,200) 1,667,885,200	(455,198,200) 1,219,607,300	(448,277,500) 448,277,900
[県営森林居住環境 整備事業費]	(21,526,000) 304,115,000	(21,526,000) 283,489,800	(20,625,000) 20,625,200
林道災害復旧費	(0) 498,214,000	(0) 106,355,000	(209,886,000) 391,859,000
[令和元年 林道災害復旧費]	() 413,969,000	() 106,355,000	(209,886,000) 307,614,000
[令和4年 林道災害復旧費]	(0) 84,245,000	() 0	(0) 84,245,000
県有林野開発費	876,000	560,000	316,000
[スバルライン沿線管理費]	560,000	560,000	0
[県有林総合利用調査費]	316,000	0	316,000
交付金	(7,601,000) 2,286,538,000	(4,705,439) 2,264,459,360	(0) 22,078,640
交 付 金	(7,601,000) 2,286,538,000	(4,705,439) 2,264,459,360	(0) 22,078,640
公 債 費	985,736,000	976,568,689	9,167,311
元利償還金	985,736,000	976,568,689	9,167,311
繰 出 金	310,000,000	310,000,000	0
一般会計繰出金	310,000,000	310,000,000	0
予 備 費	1,000,000	0	1,000,000
予 備 費	1,000,000	0	1,000,000
計	(1,048,820,100) 9,990,937,100	(1,031,768,718) 8,354,668,082	(1,315,323,800) 1,636,269,018

注:()は繰越額で内数であり、予算額及び決算額は前年度からの、差引額は翌年度への繰越額をいう。
[]は事業名を示す。

67 恩賜林の交付金交付状況

単位 面積:ha、金額:円

区分 年度	保護団体				保護面積	交付金				
	総数	内訳				総額	内訳			
		市町村	保護組合	財産区			事業割交付金	面積割交付金	その他交付金	
平成29年度	160	6	43	111	122,339.9	2,026,832,197	1,600,542	1,832,296	2,023,399,359	
平成30年度	160	6	43	111	122,452.8	2,042,423,779	1,196,562	1,600,542	2,039,626,675	
令和元年度	160	6	43	111	122,557.8	2,026,742,876	1,444,096	1,196,562	2,024,102,218	
令和2年度	160	6	43	111	122,643.3	2,051,280,741	1,477,578	1,444,096	2,048,359,067	
令和3年度	160	6	43	111	122,800.8	2,025,793,039	2,849,964	1,477,578	2,021,465,497	
令和4年度	160	6	43	111	122,800.8	2,241,615,570	4,642,639	2,849,964	2,234,122,967	
所属別内訳	中北	77	1	18	58	44,568.9	132,679,555	1,427,672	961,981	130,289,902
	峡東	26	0	11	15	19,561.6	18,308,559	773,471	537,562	16,997,526
	峡南	26	0	6	20	23,423.1	14,363,333	108,288	518,420	13,736,625
	富士・東部	32	5	9	18	35,247.2	2,076,264,123	2,333,208	832,001	2,073,098,914

※ 保護組合数については、甲府市(上帯那町)と山梨市(牧丘町)で構成される北奥仙丈外二山恩賜県有財産保護組合を中北・峡東の両所属で内訳に計上。

その他交付金の内訳

部分林分収交付金	79,495,095
土地利用条例交付金	71,206,107
県有資産所在市町村交付金	265,716,900
演習場交付金	1,817,704,865
計	2,234,122,967

68 林政行政組織図（令和4年4月1日）

【林政部】

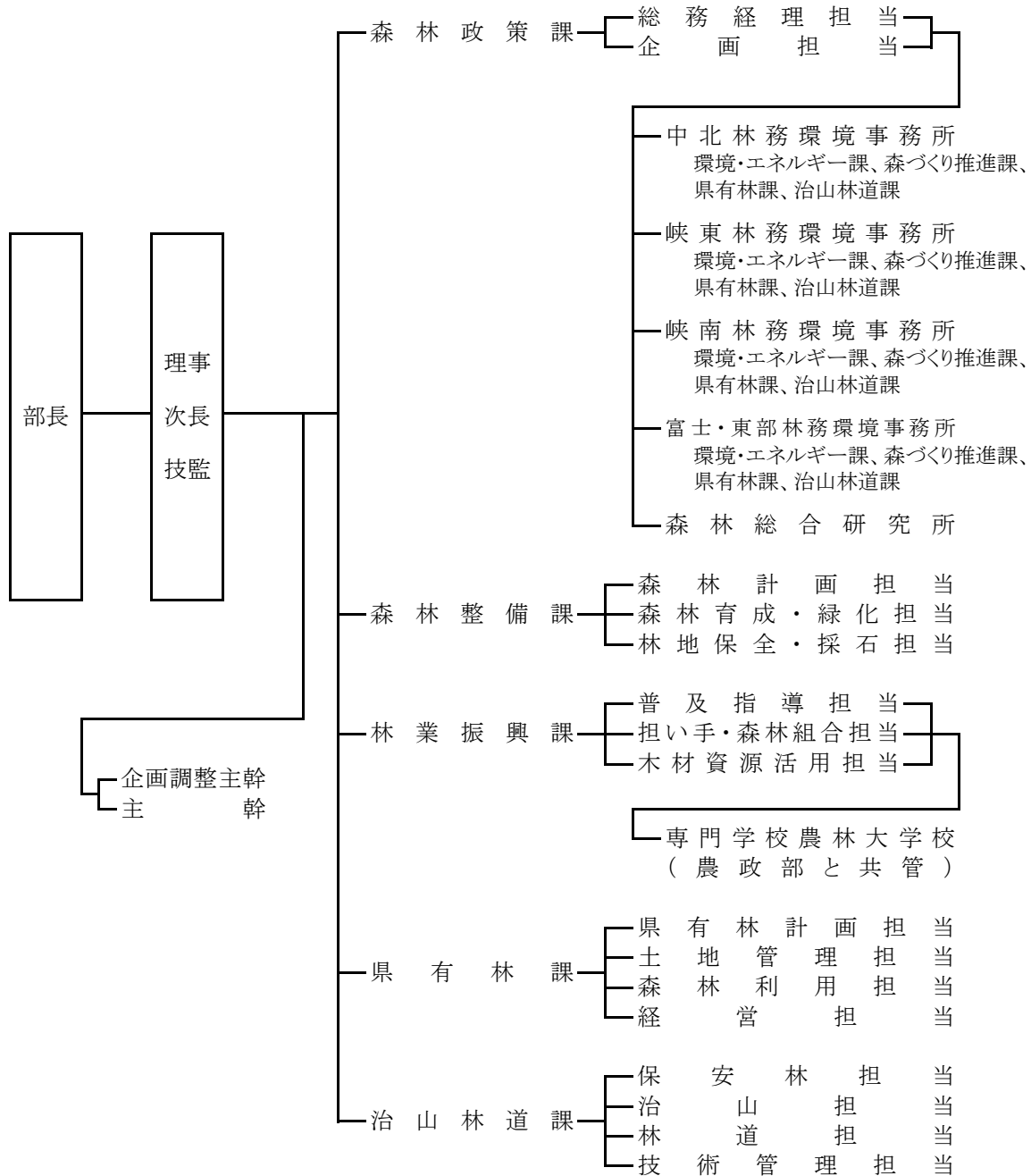

69 林政行政職員数

令和4年4月1日現在 単位：人

区 分	総 数	事務吏員	技術吏員	その他	非常勤	会計年度任用 職員
総 数	355	50	242	2	7	54
本庁総数	81	22	56	0	0	3
部長	1	1				
理事	1	1				
次長	1	1				
技監	1		1			
企画調整主幹	1		1			
主 幹	1		1			
森林政策課	13	9	3			1
森林整備課	19	3	14			2
林業振興課	12	2	10			
県有林課	16	3	13			
治山林道課	15	2	13			
出先総数	274	28	186	2	7	51
中北林務環境事務所	75	8	50		2	15
峡東林務環境事務所	49	5	35		1	8
峡南林務環境事務所	50	6	36			8
富士・東部林務環境事務所	64	6	49			9
森林総合研究所	30	3	13	2	2	10
農林大学校（森林学科）	6		3		2	1

総務経理担当が管理する業務資料「所属別・職種別職員数」より作成

・事務吏員：行政事務、再任用（常勤）

・技術吏員：林業職、土木一括、総合土木、土木、農業土木、化学、薬剤師などの技術職と研究職、再任用（常勤）

・その他：森林総研の技能員

・非常勤：非常勤嘱託、再任用（短時間）、森林総研の客員研究員

※育休取得中の職員を含む。会計年度任用職員に欠員補充（退職者補充代替）を含むが、育休代替・傷病代替は含まない。

※交流等による他部局からの職員数を含み、交流等による他部局への職員数は含まない。

※公益法人（緑化推進機構）への派遣職員を在席所属に含む。

※事務取扱、兼務による重複カウントは行っていない。ただし、理事（兼務）は職員数に含む。