

令和4年度 公共事業事前評価調書（簡易型）

(区分) 国補 県単

1. 事業説明シート

事業名	林道事業 [森林管理道開設事業 (国費)]	事業箇所	南巨摩郡身延町八坂地内	地区名	はっさかどうげせん 八坂峠線	事業主体	山梨県																											
<p>(1) 事業の概要</p> <p>①課題・背景 本路線は、南巨摩郡身延町八坂地内の県有林内に位置する延長2.1kmの森林管理道である。 利用区域101haの全てが県有林であり、区域面積の約55%を占めるアカマツを中心とした人工林のうち、69%が伐採対象林分となる森林資源の充実した地区であることから、木材を低コストで安定的に供給するとともに、その後の植栽や造林作業の効率化を図るため、当該区域を生産基盤強化区域に設定し、本路線を整備するものである。</p> <p>②整備目標・効果 □主要目標 ○森林整備の効率化 ・利用区域内の人工林における伐採対象人工林の割合 68.6% ≥ 36.5%※ ・利用区域内の人工林率 54.4% < 69.9%※ ・徒歩で30分以内に到達できる範囲内森林の人工林率 54.1% < 70.0%※ (※評価基準値) □副次目標 ○なし □副次効果 ○防火帯・延焼遮断帯の確保 ○リサイクルの推進 (再生砕石を使用した路盤工)</p>				<p>(3) 事業の妥当性評価</p> <p>①公共関与の妥当性 (行政が行うべき事業か) <input type="radio"/> 妥当 <input type="radio"/> 妥当でない ・森林法第193条の規定により、行政が実施主体となることから妥当</p> <p>②事業執行主体の妥当性 (県が行うべきか) <input type="radio"/> 妥当 <input type="radio"/> 妥当でない ・県有林の適切な管理経営を目的とする事業であることから県による執行が妥当</p> <p>③経済妥当性 <input type="radio"/> 妥当 <input type="radio"/> 妥当でない ・費用便益比 便益 (635,435千円) / 費用 (568,234千円) = 1.12 ≥ 1.0</p> <p>④事業実施・規模の妥当性 <input type="radio"/> 妥当 <input type="radio"/> 妥当でない ・利用期を迎えた人工林資源の生産性を向上し、林業の成長産業化を図るために必要な事業。利用区域内の森林を管理経営するために必要最低限の規模であり、妥当</p> <p>⑤整備手法の有効性 <input type="radio"/> 妥当 <input type="radio"/> 妥当でない ・本計画箇所はアクセスする路網がなく、計画的な主伐や収穫間伐等を実施するためには、現況地形や利用区域面積を踏まえると森林管理道の開設が妥当</p> <p>⑥環境負荷等への配慮 <input type="radio"/> 妥当 <input type="radio"/> 妥当でない ・地形に沿った切盛りの少ない断面を採用し、立木の伐開幅は最小となる計画としている。また、現地発生材や再生材等を使用するなど環境への配慮も行っており妥当</p> <p>⑦事業計画の熟度 <input type="radio"/> 妥当 <input type="radio"/> 妥当でない ・開設区域は全て県有林であるため用地に問題なく、妥当</p> <p>総合評価 <input type="text" value="c"/> 貢献度ランク <input type="text" value="c"/></p>																														
<p>(2) 整備内容</p> <p>①整備内容 森林管理道開設 L=2,100m W=4.0m</p> <p>②着手年度 令和5年度</p> <p>③完成見込年度 令和13年度</p> <p>④総事業費 700百万円 (国費350百万円(50/100) 県費350百万円(50/100))</p> <p>⑤年度別の整備内容 (事業費)</p> <table border="1"> <tr> <td>令和5年度</td> <td>全体計画調査</td> <td>14 百万円</td> </tr> <tr> <td>令和6年度</td> <td>開設 L=262m</td> <td>85 百万円</td> </tr> <tr> <td>令和7年度</td> <td>開設 L=262m</td> <td>85 百万円</td> </tr> <tr> <td>令和8年度</td> <td>開設 L=262m</td> <td>85 百万円</td> </tr> <tr> <td>令和9年度</td> <td>開設 L=262m</td> <td>85 百万円</td> </tr> <tr> <td>令和10年度</td> <td>開設 L=262m</td> <td>85 百万円</td> </tr> <tr> <td>令和11年度</td> <td>開設 L=262m</td> <td>85 百万円</td> </tr> <tr> <td>令和12年度</td> <td>開設 L=262m</td> <td>85 百万円</td> </tr> <tr> <td>令和13年度</td> <td>開設 L=266m</td> <td>91 百万円</td> </tr> </table> <p>⑥既整備内容・期間・事業費 なし</p>				令和5年度	全体計画調査	14 百万円	令和6年度	開設 L=262m	85 百万円	令和7年度	開設 L=262m	85 百万円	令和8年度	開設 L=262m	85 百万円	令和9年度	開設 L=262m	85 百万円	令和10年度	開設 L=262m	85 百万円	令和11年度	開設 L=262m	85 百万円	令和12年度	開設 L=262m	85 百万円	令和13年度	開設 L=266m	91 百万円	<p>(4) 事業位置図等</p>			
令和5年度	全体計画調査	14 百万円																																
令和6年度	開設 L=262m	85 百万円																																
令和7年度	開設 L=262m	85 百万円																																
令和8年度	開設 L=262m	85 百万円																																
令和9年度	開設 L=262m	85 百万円																																
令和10年度	開設 L=262m	85 百万円																																
令和11年度	開設 L=262m	85 百万円																																
令和12年度	開設 L=262m	85 百万円																																
令和13年度	開設 L=266m	91 百万円																																

2. 添付資料シート

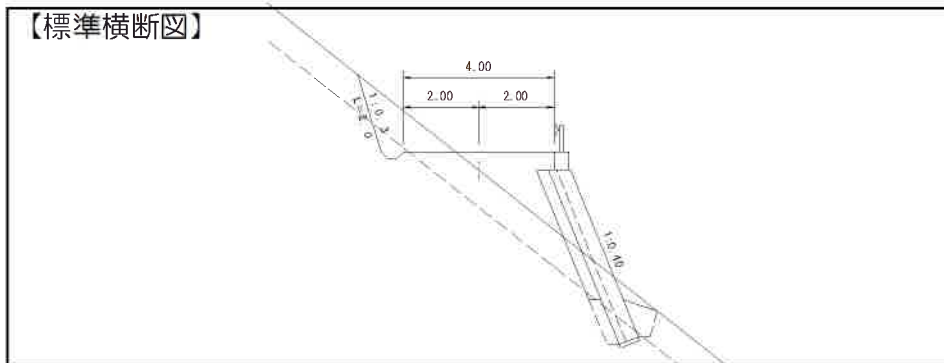
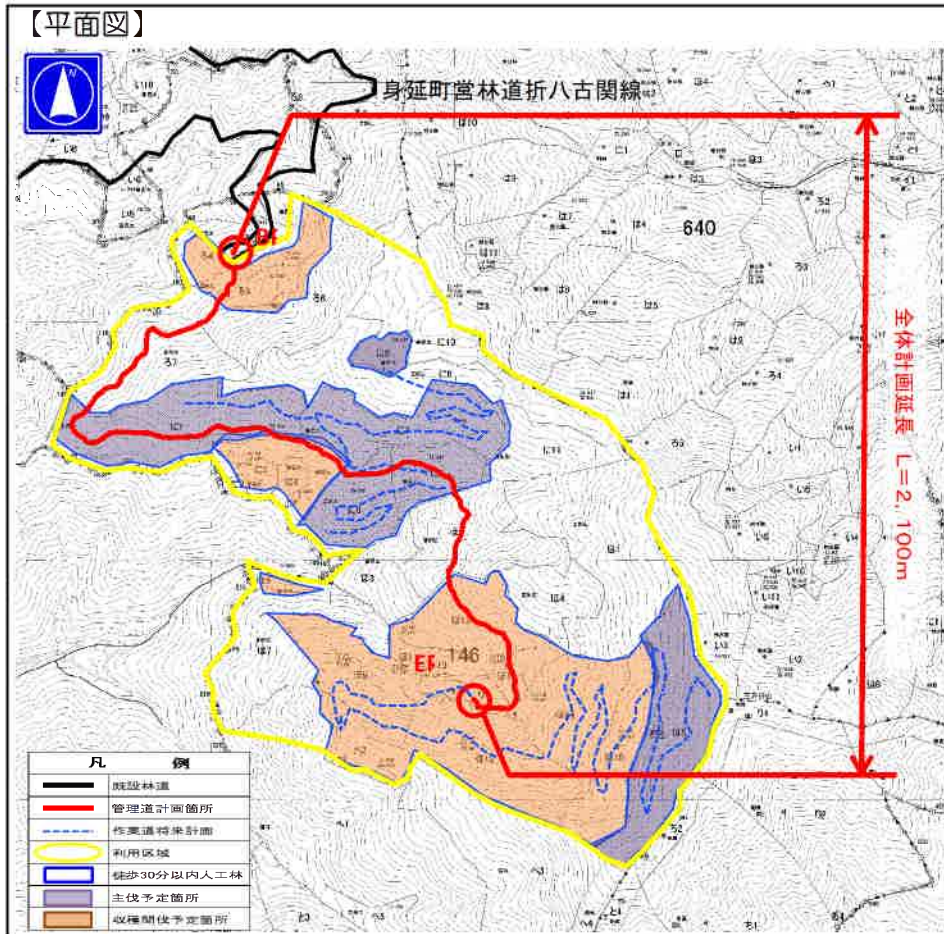

【写真①】



主伐予定箇所 146林班に1小班

【写真②】



収穫間伐予定箇所 146林班ほ13小班