令和3年度

写真コンクール作品募集

やまなしで過ごす山の日

恩賜林御下賜110周年記念事業

テーマ「恩賜林の山岳景観と豊かな自然との触れ合い」

募集内容

恩賜林の山岳景観や豊かな自然との触れ合いの素晴らしさを表現した写真を募集します。

山岳景観の部門　**自然触れ合いの部**

各賞:部門ごとに

- ◉最優秀賞　1点(賞金3万円)
- ◉優　秀　賞　2点(賞金1万円)
- ◉入　　選　10点(賞金5千円)

※高校生以下の入賞者には同額の図書カードとします。

締切日

令和3年9月30日(木)

応募先

やまなし「山の日」実行委員会
(事務局:山梨県林政部林政総務課企画担当 内)

〒400-8501　甲府市丸の内1-6-1　TEL:055-223-1642

㈱山梨フジカラー取扱写真店でも対応できます。

発　表

恩賜林御下賜110周年記念大会で表彰します。

やまなしで過ごす「山の日」実行委員会

やまなしで過ごす 山の日　検索

恩賜林(県有林)の成り立ち

明治末期、本県に相次いで発生した大水害は県民の生活を大変苦しいものにしました。
明治天皇はこの窮状を知り、明治44年(1991年)、県の復興に役立てるよう県下の御料地(森林)のほとんどを本県にくださりました。これが県土の約3割を占める県有林の基になっており、一般には「恩賜林(おんしりん)」の名で呼ばれています。
恩賜林は、県土の保全や水資源の涵養、林産物の持続的な供給など、県民に多くの恵みをもたらす貴重な財産となっています。

恩賜林(県有林)位置図

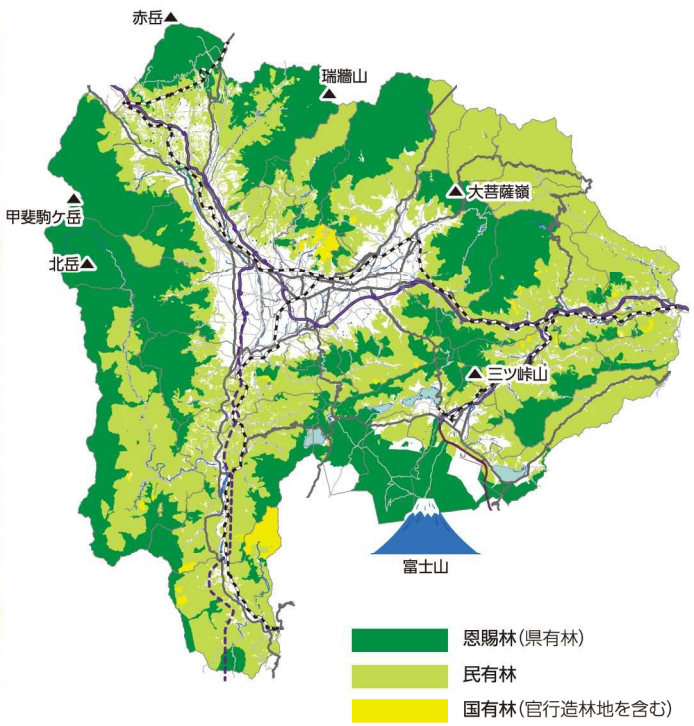

特別協賛：一般社団法人　全国山の日協議会